

คู่มือสำหรับผู้ใช้งาน อปท.

โครงการปรับปรุงระบบข้อมูลกลางองค์กรปกครองส่วนท้องถิ่น

(info.dla.go.th)

ปีงบประมาณ พ.ศ. 2562

สารบัญ

สัญลักษณ์และปุ่มต่าง ๆ ในระบบ	1
ความหมายของปุ่มและสัญลักษณ์ต่าง ๆ	1
การใช้งานระบบ	2
ช่องทางการเข้าใช้งาน	2
การสร้างผู้ใช้งาน (สำหรับผู้ใช้งาน SSO ADMIN อปท.)	5
การลงทะเบียนใช้งานครั้งแรกของ SSO Admin อปท.	6
ขั้นตอนการลงทะเบียนใช้งานครั้งแรกของ SSO Admin อปท.	6
การแก้ไขผู้ใช้งาน (สำหรับผู้ใช้งาน SSO ADMIN อปท.)	15
การกำหนดรหัสผ่านใหม่ของผู้ใช้งาน INFO USER อปท. กรณีผู้ใช้งานลืมรหัสผ่าน(สำหรับผู้ใช้งาน SSO ADMIN อปท.)	17
การกำหนดสิทธิ์และการแก้ไขสิทธิ์การเข้าถึงข้อมูลของผู้ใช้งาน INFO USER อปท. (สำหรับผู้ใช้งาน INFO ADMIN อปท.)	18
การย้ายผู้ใช้งาน INFO USER ระหว่างหน่วยงาน อปท. (สำหรับผู้ใช้งาน SSO ADMIN อปท.)	22
การใช้งานระบบข้อมูลกลางองค์กรปกครองส่วนท้องถิ่น (สำหรับผู้ใช้งาน INFO USER อปท.)	27
ด้านที่ 1 สาธารณสุขและสิ่งแวดล้อม	28
ข้อมูลสถานบริการสาธารณสุข	28
การเข้าสู่เมนูด้านสาธารณสุขและสิ่งแวดล้อม > ข้อมูลสถานบริการสาธารณสุข	28
การเพิ่มข้อมูลสถานบริการสาธารณสุข	28
ขั้นตอนการบันทึกข้อมูลสถานบริการสาธารณสุข	29
การค้นหาข้อมูลสถานบริการสาธารณสุข	31
การแก้ไขข้อมูลสถานบริการสาธารณสุข	31
การลบข้อมูลสถานบริการสาธารณสุข	32
ข้อมูลห้องน้ำสาธารณะ	33

การเข้าสู่เมนูด้านสาธารณสุขและสิ่งแวดล้อม > ข้อมูลห้องน้ำสาธารณะ	33
การเพิ่มข้อมูลห้องน้ำสาธารณะ	33
ขั้นตอนการบันทึกข้อมูลห้องน้ำสาธารณะ.....	34
การค้นหาข้อมูลห้องน้ำสาธารณะ	35
การแก้ไขข้อมูลห้องน้ำสาธารณะ	36
การลบข้อมูลห้องน้ำสาธารณะ.....	38
ข้อมูลเหตุรำคาญ	39
การเข้าสู่เมนูด้านสาธารณสุขและสิ่งแวดล้อม > ข้อมูลเหตุรำคาญ.....	39
การเพิ่มข้อมูลเหตุรำคาญ.....	39
ขั้นตอนการบันทึกข้อมูลเหตุรำคาญ.....	40
การค้นหาข้อมูลเหตุรำคาญ.....	41
การแก้ไขข้อมูลเหตุรำคาญ.....	41
การลบข้อมูลเหตุรำคาญ	42
ข้อมูลขยะ	43
การเข้าสู่เมนูด้านสาธารณสุขและสิ่งแวดล้อม > ข้อมูลขยะ	43
การดูข้อมูลขยะ	43
การค้นหาข้อมูลขยะ	44
ข้อมูล อสม./สุนัขและแมว	45
การเข้าสู่เมนูด้านสาธารณสุขและสิ่งแวดล้อม > ข้อมูล อสม./สุนัขและแมว	45
การเพิ่มข้อมูล อสม./สุนัขและแมว.....	45
ขั้นตอนการบันทึกข้อมูล อสม./สุนัขและแมว.....	46
การค้นหาข้อมูล อสม./สุนัขและแมว	47
การแก้ไขข้อมูล อสม./สุนัขและแมว	47

การลบข้อมูล อสม./สุขนั้ชและแมว	48
ด้านที่ 2 นวัตกรรมและการศึกษา	49
ข้อมูลนวัตกรรมและภูมิปัญญาท้องถิ่น	49
การเข้าสู่เมนูด้านนวัตกรรมและการศึกษา > ข้อมูลนวัตกรรมและภูมิปัญญาท้องถิ่น	49
การเพิ่มข้อมูลนวัตกรรมและภูมิปัญญาท้องถิ่น	49
ขั้นตอนการบันทึกข้อมูลนวัตกรรมและภูมิปัญญาท้องถิ่น.....	51
การค้นหาข้อมูลนวัตกรรมและภูมิปัญญาท้องถิ่น	52
การแก้ไขข้อมูลนวัตกรรมและภูมิปัญญาท้องถิ่น	53
การลบข้อมูลนวัตกรรมและภูมิปัญญาท้องถิ่น	55
ข้อมูลโครงการดีเด่น.....	56
การเข้าสู่เมนูด้านนวัตกรรมและการศึกษา > ข้อมูลโครงการดีเด่น.....	56
การเพิ่มข้อมูลโครงการดีเด่น	56
ขั้นตอนการบันทึกข้อมูลโครงการดีเด่น	58
การค้นหาข้อมูลโครงการดีเด่น.....	59
การแก้ไขข้อมูลโครงการดีเด่น.....	60
การลบข้อมูลโครงการดีเด่น	62
ด้านที่ 3 สาธารณภัย.....	63
ข้อมูล อปพร.....	63
การเข้าสู่เมนูด้านสาธารณภัย > ข้อมูล อปพร.....	63
การเพิ่มข้อมูล อปพร.	63
ขั้นตอนการบันทึกข้อมูล อปพร.	64
การค้นหาข้อมูล อปพร.	65
การแก้ไขข้อมูล อปพร.	65
การลบข้อมูล อปพร.....	66

ข้อมูลอุปกรณ์	67
การเข้าสู่เมนูด้านสาธารณสุข > ข้อมูลอุปกรณ์	67
การเพิ่มข้อมูลอุปกรณ์	67
ขั้นตอนการบันทึกข้อมูลอุปกรณ์	68
การค้นหาข้อมูลอุปกรณ์	69
การแก้ไขข้อมูลอุปกรณ์	69
การลบข้อมูลอุปกรณ์	70
ข้อมูลรถ	71
การเข้าสู่เมนูด้านสาธารณสุข > ข้อมูลรถ	71
การเพิ่มข้อมูลรถ	71
ขั้นตอนการบันทึกข้อมูลรถ	72
การค้นหาข้อมูลรถ	74
การแก้ไขข้อมูลรถ	74
การลบข้อมูลรถ	76
ข้อมูลพื้นที่เสี่ยงภัย	77
การเข้าสู่เมนูด้านสาธารณสุข > ข้อมูลพื้นที่เสี่ยงภัย	77
การเพิ่มข้อมูลพื้นที่เสี่ยงภัย	77
ขั้นตอนการบันทึกข้อมูลพื้นที่เสี่ยงภัย	78
การค้นหาข้อมูล	78
การแก้ไขข้อมูลพื้นที่เสี่ยงภัย	79
ข้อมูลศูนย์พักพิง	80
การเข้าสู่เมนูด้านสาธารณสุข > ข้อมูลศูนย์พักพิง	80
การเพิ่มข้อมูลศูนย์พักพิง	80

ขั้นตอนการบันทึกข้อมูลศูนย์พักพิง.....	81
การค้นหาข้อมูลศูนย์พักพิง	83
การแก้ไขข้อมูลศูนย์พักพิง	83
การลบข้อมูลศูนย์พักพิง.....	85
ข้อมูลแผนป้องกันและบรรเทาสาธารณภัย.....	86
การเข้าสู่เมนูด้านสาธารณภัย > ข้อมูลแผนป้องกันและบรรเทาสาธารณภัย	86
การเพิ่มข้อมูลแผนป้องกันและบรรเทาสาธารณภัย	86
ขั้นตอนการบันทึกข้อมูลแผนป้องกันและบรรเทาสาธารณภัย	87
การค้นหาข้อมูลแผนป้องกันและบรรเทาสาธารณภัย	87
การแก้ไขข้อมูลแผนป้องกันและบรรเทาสาธารณภัย	88
การลบข้อมูลแผนป้องกันและบรรเทาสาธารณภัย.....	89
ด้านที่ 4 โครงสร้างพื้นฐาน.....	90
ข้อมูลคมนาคม-ถนน	90
การเข้าสู่เมนูด้านโครงสร้างพื้นฐาน.....	90
การเพิ่มข้อมูลคมนาคม-ถนน (ข้อมูลถนน).....	90
ขั้นตอนการบันทึกข้อมูลคมนาคม-ถนน (ข้อมูลถนน).....	92
ขั้นตอนการบันทึกข้อมูลคมนาคม-ถนน (ข้อมูลการซ่อมแซมถนน).....	95
ขั้นตอนการบันทึกข้อมูลคมนาคม-ถนน (ข้อมูลสะพาน).....	96
ขั้นตอนการบันทึกข้อมูลคมนาคม-ถนน (ถนนท้องถิ่นใส่ใจสิ่งแวดล้อม).....	98
การค้นหาข้อมูลคมนาคม-ถนน	99
การแก้ไขข้อมูลคมนาคม-ถนน	99
การลบข้อมูลคมนาคม-ถนน.....	100
ด้านที่ 5 การบริหารจัดการน้ำ.....	101
ข้อมูลแหล่งน้ำ	101

การเข้าสู่เมนูด้านการบริหารจัดการน้ำ > ข้อมูลแหล่งน้ำ.....	101
การเพิ่มข้อมูลแหล่งน้ำ.....	101
ขั้นตอนการบันทึกข้อมูลแหล่งน้ำ.....	102
การค้นหาข้อมูลแหล่งน้ำ.....	105
การแก้ไขข้อมูลแหล่งน้ำ.....	105
การลบข้อมูลแหล่งน้ำ.....	107
ข้อมูลประปาหมู่บ้าน.....	108
การเข้าสู่เมนูด้านการบริหารจัดการน้ำ > ข้อมูลประปาหมู่บ้าน.....	108
การเพิ่มข้อมูลประปาหมู่บ้าน.....	108
ขั้นตอนการบันทึกข้อมูลประปาหมู่บ้าน.....	109
การค้นหาข้อมูลประปาหมู่บ้าน.....	112
การแก้ไขข้อมูลประปาหมู่บ้าน.....	112
การลบข้อมูลประปาหมู่บ้าน.....	113
ข้อมูลแผนพัฒนาแหล่งน้ำ 5 ปี.....	114
การเข้าสู่เมนูด้านการบริหารจัดการน้ำ > ข้อมูลแผนพัฒนาแหล่งน้ำ 5 ปี.....	114
การเพิ่มข้อมูลแผนพัฒนาแหล่งน้ำ 5 ปี.....	114
ขั้นตอนการบันทึกข้อมูลแผนพัฒนาแหล่งน้ำ 5 ปี.....	115
การค้นหาข้อมูลแผนพัฒนาแหล่งน้ำ 5 ปี.....	117
การแก้ไขข้อมูลแผนพัฒนาแหล่งน้ำ 5 ปี.....	118
การลบข้อมูลแผนพัฒนาแหล่งน้ำ 5 ปี.....	119
ด้านที่ 6 การจัดการภายในและธรรมาภิบาล.....	120
ข้อมูลทะเบียนท้องถิ่น.....	120
การเข้าสู่เมนูด้านการจัดการภายในและธรรมาภิบาล > ข้อมูลทะเบียนท้องถิ่น.....	120

การเพิ่มข้อมูลทะเบียนท้องถิ่น	120
ขั้นตอนการบันทึกข้อมูลทะเบียนท้องถิ่น	122
การค้นหาข้อมูลทะเบียนท้องถิ่น	123
การแก้ไขข้อมูลทะเบียนท้องถิ่น	123
ข้อมูลการช่วยเหลือประชาชน.....	125
การเข้าสู่เมนูด้านการจัดการภายในและธรรมาภิบาล > ข้อมูลการช่วยเหลือประชาชน	125
การเพิ่มข้อมูลการช่วยเหลือประชาชน	125
ขั้นตอนการบันทึกข้อมูลการช่วยเหลือประชาชน	126
การค้นหาข้อมูลการช่วยเหลือประชาชน	127
การแก้ไขข้อมูลการช่วยเหลือประชาชน	127
การลบข้อมูลการช่วยเหลือประชาชน.....	128
ข้อมูล LPA.....	129
การเข้าสู่เมนูด้านการจัดการภายในและธรรมาภิบาล > ข้อมูล LPA	129
การดูข้อมูล LPA.....	129
ข้อมูลบุคลากรท้องถิ่น (LHR).....	130
การเข้าสู่เมนูด้านการจัดการภายในและธรรมาภิบาล > ข้อมูลบุคลากรท้องถิ่น (LHR).....	130
การดูข้อมูลบุคลากรท้องถิ่น (LHR)	130
ข้อมูลแผนพัฒนาท้องถิ่น 5 ปี	131
การเข้าสู่เมนูด้านการจัดการภายในและธรรมาภิบาล > ข้อมูลแผนพัฒนาท้องถิ่น 5 ปี	131
การดูข้อมูลแผนพัฒนาท้องถิ่น 5 ปี.....	131
ข้อมูลรายรับ – รายจ่ายของ อปท.....	132
การเข้าสู่เมนูด้านการจัดการภายในและธรรมาภิบาล > ข้อมูลรายรับ - รายจ่ายของ อปท.....	132
การดูข้อมูลรายรับ – รายจ่ายของ อปท.....	132

ด้านที่ 7 สังคม ศาสนา วัฒนธรรม	133
ข้อมูลหมู่บ้าน/ชุมชน.....	133
การเข้าสู่เมนูด้านสังคม ศาสนา วัฒนธรรม > ข้อมูลหมู่บ้าน/ชุมชน.....	133
การเพิ่มข้อมูลหมู่บ้าน/ชุมชน	133
ขั้นตอนการบันทึกข้อมูลหมู่บ้าน/ชุมชน	134
การค้นหาข้อมูลหมู่บ้าน/ชุมชน.....	137
การแก้ไขข้อมูลหมู่บ้าน/ชุมชน.....	138
การลบข้อมูลหมู่บ้าน/ชุมชน	140
ข้อมูลสวนสาธารณะและลานกีฬา.....	141
การเข้าสู่เมนูด้านสังคม ศาสนา วัฒนธรรม > ข้อมูลสวนสาธารณะและลานกีฬา.....	141
การเพิ่มข้อมูลสวนสาธารณะและลานกีฬา	141
ขั้นตอนการบันทึกข้อมูลสวนสาธารณะและลานกีฬา	142
การค้นหาข้อมูลสวนสาธารณะและลานกีฬา	143
การแก้ไขข้อมูลสวนสาธารณะและลานกีฬา	144
การลบข้อมูลสวนสาธารณะและลานกีฬา.....	145
ข้อมูลห้องสมุด	146
การเข้าสู่เมนูด้านสังคม ศาสนา วัฒนธรรม >ข้อมูลห้องสมุด	146
การเพิ่มข้อมูลห้องสมุด	146
ขั้นตอนการบันทึกข้อมูลห้องสมุด.....	147
การค้นหาข้อมูลห้องสมุด	148
การแก้ไขข้อมูลห้องสมุด	149
การลบข้อมูลห้องสมุด.....	150
ข้อมูลวัด	151

การเข้าสู่เมนูด้านสังคม ศาสนา วัฒนธรรม > ข้อมูลวัด	151
การเพิ่มข้อมูลวัด	151
ขั้นตอนการบันทึกข้อมูลวัด	152
การค้นหาข้อมูลวัด	153
การแก้ไขข้อมูลวัด	154
การลบข้อมูลวัด	155
ข้อมูลตลาด	156
การเข้าสู่เมนูด้านสังคม ศาสนา วัฒนธรรม > ข้อมูลตลาด	156
การเพิ่มข้อมูลตลาด	156
ขั้นตอนการบันทึกข้อมูลตลาด	157
การค้นหาข้อมูลตลาด	158
การแก้ไขข้อมูลตลาด	158
การลบข้อมูลตลาด	159
ข้อมูลวัฒนธรรม	160
การเข้าสู่เมนูด้านสังคม ศาสนา วัฒนธรรม > ข้อมูลวัฒนธรรม	160
การเพิ่มข้อมูลวัฒนธรรม	160
ขั้นตอนการบันทึกข้อมูลวัฒนธรรม	161
การค้นหาข้อมูลวัฒนธรรม	162
การแก้ไขข้อมูลวัฒนธรรม	163
การลบข้อมูลวัฒนธรรม	164
ข้อมูลโครงการประชาคม	165
การเข้าสู่เมนูด้านสังคม ศาสนา วัฒนธรรม > ข้อมูลโครงการประชาคม	165
การเพิ่มข้อมูลโครงการประชาคม	165

ขั้นตอนการบันทึกข้อมูลโครงการประชาคม.....	166
การค้นหาข้อมูลโครงการประชาคม.....	167
การแก้ไขข้อมูลโครงการประชาคม.....	167
การลบข้อมูลโครงการประชาคม.....	168
ข้อมูลสถานธนาถนุบาล.....	169
การเข้าสู่เมนูด้านสังคม ศาสนา วัฒนธรรม > ข้อมูลสถานธนาถนุบาล.....	169
การเพิ่มข้อมูลสถานธนาถนุบาล.....	169
ขั้นตอนการบันทึกข้อมูลสถานธนาถนุบาล.....	170
การค้นหาข้อมูลสถานธนาถนุบาล.....	171
การแก้ไขข้อมูลสถานธนาถนุบาล.....	172
การลบข้อมูลสถานธนาถนุบาล.....	173
ข้อมูลโรงฆ่าสัตว์.....	174
การเข้าสู่เมนูด้านสังคม ศาสนา วัฒนธรรม > ข้อมูลโรงฆ่าสัตว์.....	174
การเพิ่มข้อมูลโรงฆ่าสัตว์.....	174
ขั้นตอนการบันทึกข้อมูลโรงฆ่าสัตว์.....	175
การค้นหาข้อมูลโรงฆ่าสัตว์.....	177
การแก้ไขข้อมูลโรงฆ่าสัตว์.....	177
การลบข้อมูลโรงฆ่าสัตว์.....	179
ข้อมูลกล้อง CCTV.....	180
การเข้าสู่เมนูด้านสังคม ศาสนา วัฒนธรรม > ข้อมูลกล้อง CCTV.....	180
การเพิ่มข้อมูลกล้อง CCTV.....	180
ขั้นตอนการบันทึกข้อมูลกล้อง CCTV.....	181
การค้นหาข้อมูลกล้อง CCTV.....	182

การแก้ไขข้อมูลกล้อง CCTV	183
การลบข้อมูลกล้อง CCTV	183
ด้านที่ 8 เศรษฐกิจและแหล่งท่องเที่ยว.....	185
ข้อมูลแหล่งท่องเที่ยว	185
การเข้าสู่เมนูด้านเศรษฐกิจและแหล่งท่องเที่ยว > ข้อมูลแหล่งท่องเที่ยว	185
การเพิ่มข้อมูลแหล่งท่องเที่ยว	185
ขั้นตอนการบันทึกข้อมูลแหล่งท่องเที่ยว (ข้อมูลทั่วไป).....	187
ขั้นตอนการบันทึกข้อมูลแหล่งท่องเที่ยว (ประเภทแหล่งท่องเที่ยวและกิจกรรม).....	189
ขั้นตอนการบันทึกข้อมูลแหล่งท่องเที่ยว (สิ่งอำนวยความสะดวก).....	190
การค้นหาข้อมูลแหล่งท่องเที่ยว	190
การแก้ไขข้อมูลแหล่งท่องเที่ยว	191
การลบข้อมูลแหล่งท่องเที่ยว	193
ข้อมูลร้านค้าพาณิชย์.....	194
การเข้าสู่เมนูด้านเศรษฐกิจและแหล่งท่องเที่ยว > ข้อมูลร้านค้าพาณิชย์	194
การเพิ่มข้อมูลหน้าจอร้านค้าพาณิชย์	194
ขั้นตอนการบันทึกข้อมูลร้านค้าพาณิชย์	195
การค้นหาข้อมูลร้านค้าพาณิชย์.....	197
การแก้ไขข้อมูลร้านค้าพาณิชย์	197
การลบข้อมูลร้านค้าพาณิชย์	199
ข้อมูลโรงงาน	200
การเข้าสู่เมนูด้านเศรษฐกิจและแหล่งท่องเที่ยว > ข้อมูลโรงงาน.....	200
การเพิ่มข้อมูลโรงงาน.....	200
ขั้นตอนการบันทึกข้อมูลโรงงาน	201

การค้นหาข้อมูลโรงงาน.....	203
การแก้ไขข้อมูลโรงงาน.....	203
การลบข้อมูลโรงงาน.....	204
ข้อมูลร้านบริการ.....	205
การเข้าสู่เมนูด้านเศรษฐกิจและแหล่งท่องเที่ยว > ข้อมูลร้านบริการ.....	205
การเพิ่มข้อมูลร้านบริการ.....	205
ขั้นตอนการบันทึกข้อมูลร้านบริการ.....	206
การค้นหาข้อมูลร้านบริการ.....	208
การแก้ไขข้อมูลร้านบริการ.....	208
การลบข้อมูลร้านบริการ.....	210
ข้อมูลเกษตร.....	211
การเข้าสู่เมนูด้านเศรษฐกิจและแหล่งท่องเที่ยว > ข้อมูลเกษตร.....	211
การเพิ่มข้อมูลเกษตร.....	211
ขั้นตอนการบันทึกข้อมูลเกษตร.....	212
การค้นหาข้อมูลเกษตร.....	213
การแก้ไขข้อมูลเกษตร.....	213
การลบข้อมูลเกษตร.....	215
ข้อมูลแหล่งที่พัก.....	216
การเข้าสู่เมนูด้านเศรษฐกิจและแหล่งท่องเที่ยว > ข้อมูลแหล่งที่พัก.....	216
การเพิ่มข้อมูลแหล่งที่พัก.....	216
ขั้นตอนการบันทึกข้อมูลแหล่งที่พัก.....	217
การค้นหาข้อมูลแหล่งที่พัก.....	218
การแก้ไขข้อมูลแหล่งที่พัก.....	219

การลบข้อมูลแหล่งที่พัก	220
ข้อมูลสินค้า OTOP	221
การเข้าสู่เมนูด้านเศรษฐกิจและแหล่งท่องเที่ยว > ข้อมูลสินค้า OTOP	221
การเพิ่มข้อมูลสินค้า OTOP	221
ขั้นตอนการบันทึกข้อมูลสินค้า OTOP	222
การค้นหาข้อมูลสินค้า OTOP	223
การแก้ไขข้อมูลสินค้า OTOP	223
การลบข้อมูลสินค้า OTOP.....	225
การรองรับข้อมูลระดับ อปท. (สำหรับผู้ใช้งาน INFO APPR)	226
ขั้นตอนการรับรองข้อมูล 8 ด้านของ อปท. โดย INFO APPR อปท.	226
การแสดงผลรายงานผู้บริหาร (BI)	228
การดูรายงาน	228
การเข้าใช้งาน	228
หน้าจอรายงานผู้บริหาร.....	229
การกรองข้อมูล	230
การเลือกข้อมูลและการแสดงผลข้อมูล.....	231
รายงานข้อมูล (Dash Board Report).....	232
ด้านการจัดการภายในและธรรมาภิบาล	232
การจัดการภายในและธรรมาภิบาล	233
ข้อมูลผู้บริหารและสมาชิกสภาท้องถิ่น	233
ด้านนวัตกรรมและการศึกษา.....	234
รายงานข้อมูลด้านนวัตกรรมและภูมิปัญญาท้องถิ่น.....	234
รายงานข้อมูลด้านการศึกษา	235
รายงานข้อมูลศูนย์พัฒนาเด็กเล็ก	236

ด้านสาธารณสุข	236
รายงานด้านการประกาศภัย	237
รายงานข้อมูลทรัพยากรด้านสาธารณสุข.....	237
รายงานข้อมูลด้านอาสาสมัครป้องกันภัยฝ่ายพลเรือน (อปพร.).....	238
รายงานข้อมูลอุปกรณ์ด้านสาธารณสุข.....	238
ด้านโครงสร้างพื้นฐาน	239
รายงานด้านโครงสร้างพื้นฐาน.....	239
ด้านการบริหารจัดการน้ำ	240
รายงานด้านการบริหารจัดการน้ำ	241
ด้านศาสนา สังคม และวัฒนธรรม	242
รายงานข้อมูลด้านการจัดการ.....	242
ด้านสาธารณสุขและสิ่งแวดล้อม.....	243
รายงานข้อมูลสถานบริการด้านสาธารณสุข.....	243
รายงานข้อมูลห้องน้ำด้านสาธารณสุข	244
ด้านสาธารณสุขและสิ่งแวดล้อม.....	245
รายงานข้อมูลด้านการท่องเที่ยว	245
รายงานข้อมูลด้านการเกษตร.....	246
การใช้งาน Mobile Application	247
การ Login เข้าสู่ระบบ INFO.....	247
ขั้นตอนการ Login เข้าสู่ระบบ INFO.....	247
การ Logout ออกจากระบบ	250

สัญลักษณ์และปุ่มต่าง ๆ ในระบบ

ความหมายของปุ่มและสัญลักษณ์ต่าง ๆ

สัญลักษณ์	ความหมาย
	ปุ่มเพื่อค้นหาข้อมูล
	ปุ่มเพื่อแสดงข้อมูลทั้งหมด
	ปุ่มเพื่อเพิ่มข้อมูล
	ปุ่มเพื่อเพิ่มข้อมูลที่เป็นการลงรายละเอียดมากขึ้น เช่นรูปภาพ
	ปุ่มเพื่อบันทึกข้อมูลเข้าระบบ
	ปุ่มเพื่อยกเลิกการลบข้อมูล
	ปุ่มเพื่อย้อนกลับสู่เมนูก่อนหน้า
	ปุ่มเพื่อดูข้อมูลที่ได้ทำการกรอกไปแล้ว
	ปุ่มเพื่อแก้ไขข้อมูลที่ได้ทำการกรอกไปแล้ว
	ปุ่มเพื่อลบข้อมูล
	ปุ่มเพื่อเลือกพิกัดบนแผนที่ ระบบจะคำนวณค่า ละติจูด และ ลองจิจูด

การเข้าใช้งานระบบ

ช่องทางการเข้าใช้งาน

1. เปิดใช้งานเว็บเบราว์เซอร์ที่ได้ติดตั้งในเครื่องคอมพิวเตอร์ ซึ่งโปรแกรมเว็บเบราว์เซอร์ที่สามารถรองรับการใช้งานระบบข้อมูลกลางองค์กรปกครองส่วนท้องถิ่นได้ดีที่สุด คือ Google Chrome
2. ให้พิมพ์ <https://info.dla.go.th> ในช่องแสดง URL Address หรือเข้าใช้งานผ่านเว็บไซต์ของกรมส่งเสริมการปกครองท้องถิ่น

3. โปรแกรม เว็บเบราว์เซอร์จะแสดงระบบข้อมูลกลางองค์กรปกครองส่วนท้องถิ่น ประกอบด้วย ส่วนต่าง ๆ ของโปรแกรมดังนี้

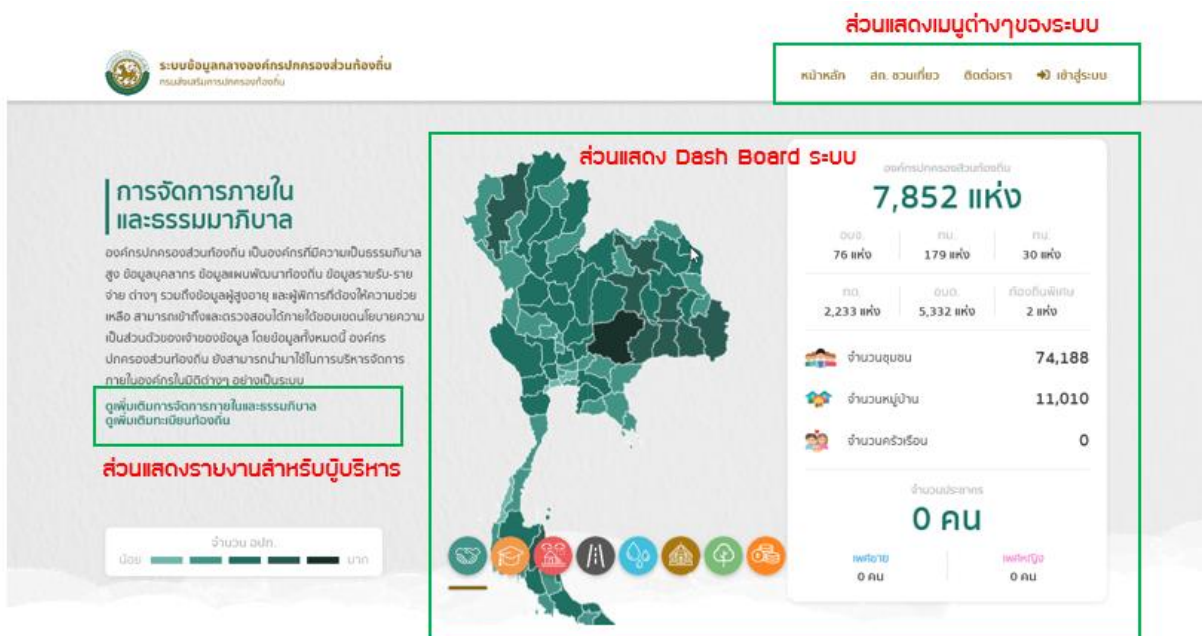

- 3.1 ส่วนแสดงผลข้อมูล Dash Board ซึ่งประกอบด้วยด้านต่าง ๆ ดังนี้

- ด้านสาธารณสุขและสิ่งแวดล้อม

- ด้านนวัตกรรมและการศึกษา
- ด้านสาธารณสุข
- ด้านโครงสร้างพื้นฐาน
- ด้านบริหารจัดการน้ำ ทั้งอุปโภคและบริโภค
- ด้านการจัดการภายในและธรรมาภิบาล
- ด้านศาสนา วัฒนธรรม สังคม
- ด้านเศรษฐกิจและการท่องเที่ยว

3.2 ส่วนแสดงรายงานสำหรับผู้บริหาร (BI)

3.3 ส่วนแสดงลิงค์ใช้งานเมนูต่าง ๆ สำหรับการใช้งานตัวระบบ

4. หากต้องการเข้าสู่ระบบเพื่อบันทึกข้อมูลให้คลิกปุ่ม เข้าสู่ระบบ

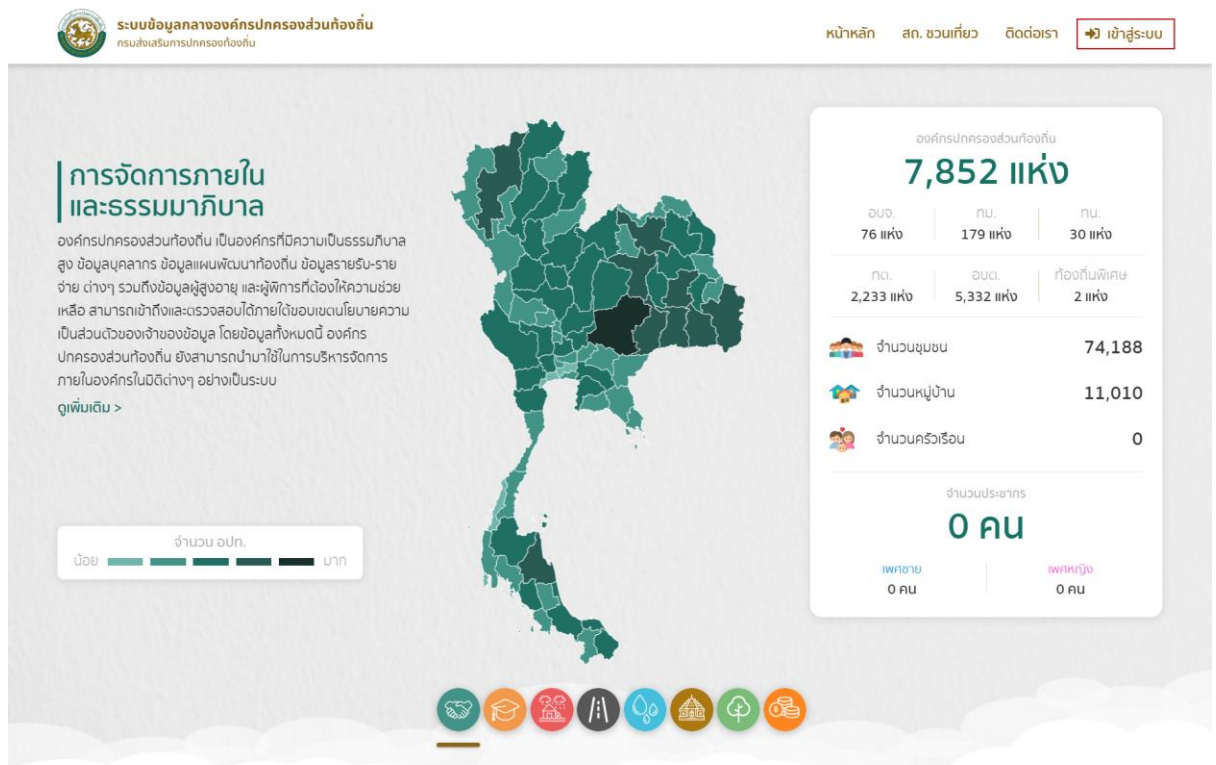

ระบบข้อมูลกลางองค์กรปกครองส่วนท้องถิ่น กรมส่งเสริมการปกครองท้องถิ่น

หน้าหลัก สก. ขวบนทิว สด. ต่อตรา เข้าสู่ระบบ

การจัดการภายใน และธรรมาภิบาล

องค์กรปกครองส่วนท้องถิ่น เป็นองค์กรที่มีความเป็นธรรมกับภาคสูง ข้อมูลบุคลากร ข้อมูลแผนพัฒนาท้องถิ่น ข้อมูลรายรับ-รายจ่าย ต่างๆ รวมถึงข้อมูลผู้สูงอายุ และผู้พิการที่ต้องการความช่วยเหลือ หรือ สามารถเข้าถึงและตรวจสอบได้ภายใต้ขอบเขตความหมายความเป็นส่วนตัวของเจ้าของข้อมูล โดยข้อมูลทั้งหมดนี้ องค์กรปกครองส่วนท้องถิ่น ยังสามารถนำมาใช้ในการบริหารจัดการภายในองค์กรในมิติต่างๆ อย่างเป็นระบบ

ดูเพิ่มเติม >

จำนวน อปท. น้อย มาก

องค์กรปกครองส่วนท้องถิ่น

7,852 แห่ง

อบจ.	อบต.	กน.
76 แห่ง	5,332 แห่ง	30 แห่ง

กต.	ท้องถิ่นพิเศษ
2,233 แห่ง	2 แห่ง

จำนวนชุมชน	74,188
จำนวนหมู่บ้าน	11,010
จำนวนครัวเรือน	0

จำนวนประชากร

0 คน

เพศชาย	0 คน	เพศหญิง	0 คน
--------	------	---------	------

5. ระบบจะแสดงหน้าจอระบบการยืนยันตัวตนของกรมส่งเสริมการปกครองท้องถิ่น (DLA Single Sign-On) สำหรับให้ผู้ใช้งานได้ Login เข้าใช้ระบบ โดยจะแบ่งผู้ใช้งานออกเป็น 3 ประเภท ผู้ใช้งานด้วยกันคือ

5.1 ผู้ดูแลระบบของหน่วยงาน (SSO ADMIN) ประกอบด้วย

- ผู้ดูแลระบบของกรมส่งเสริมการปกครองท้องถิ่น (SSO ADMIN สก.)

- ผู้ดูแลระบบของ สำนักงานส่งเสริมการปกครองท้องถิ่นจังหวัด (SSO ADMIN สถจ.) ซึ่ง จะกำหนด Username เป็นรหัสหน่วยงาน สถจ. แต่ละจังหวัด มีสิทธิ์ในการใช้งานเมนู บริหารจัดการผู้ใช้งานภายในสำนักงานส่งเสริมการปกครองท้องถิ่นจังหวัด ตามกลุ่มงาน ต่าง ๆ ได้ เช่น สร้าง แก้ไข, ลบ, กำหนดรหัสผ่านใหม่ และปิดการใช้งาน เป็นต้น
 - ผู้ดูแลระบบของ สำนักงานส่งเสริมการปกครองท้องถิ่นอำเภอ (SSO ADMIN สถอ.) ซึ่ง จะกำหนด Username เป็นรหัสหน่วยงาน สถอ. แต่ละอำเภอของจังหวัดแต่ละจังหวัด นั้น ๆ มีสิทธิ์ในการใช้งานเมนูบริหารจัดการผู้ใช้งานภายใน สถอ. เช่น สร้าง แก้ไข, ลบ, กำหนดรหัสผ่านใหม่ และปิดการใช้งาน เป็นต้น
 - ผู้ดูแลระบบขององค์กรปกครองส่วนท้องถิ่น (SSO ADMIN อปท.) ซึ่งจะกำหนด Username เป็นรหัสหน่วยงาน อปท. ของแต่ละหน่วยงาน มีสิทธิ์ในการใช้งานเมนู จัดการผู้ใช้งานภายในองค์กรปกครองส่วนท้องถิ่นได้ เช่น สร้าง แก้ไข, กำหนดรหัสผ่าน ใหม่ และปิดการใช้งาน เป็นต้น
- 5.2 ผู้ใช้งานในระบบข้อมูลกลางองค์กรปกครองส่วนท้องถิ่น (INFO ADMIN อปท.) จะถูกสร้าง ขึ้นมาโดย SSO ADMIN อปท. นั้น ๆ มีหน้าที่กำหนดสิทธิ์กลุ่มผู้ใช้งานให้ INFO USER อปท. เข้าใช้งานเมนูต่าง ๆ ของระบบข้อมูลกลางองค์กรปกครองส่วนท้องถิ่นได้
- 5.3 ผู้ใช้งานในระบบข้อมูลกลางองค์กรปกครองส่วนท้องถิ่น (INFO USER อปท.) จะถูกสร้าง ขึ้นมาโดย SSO ADMIN อปท. นั้น ๆ มีสิทธิ์ในการบันทึก แก้ไข ลบข้อมูลในระบบ โดยการ เข้าถึงข้อมูลแต่ละข้อมูลนั้นจะขึ้นอยู่กับสิทธิ์ทาง INFO ADMIN อปท. เป็นผู้กำหนด

การสร้างผู้ใช้งาน (สำหรับผู้ใช้งาน SSO ADMIN อปท.)

การสร้างผู้ใช้งานของระบบข้อมูลกลางองค์กรปกครองส่วนท้องถิ่น ผู้ใช้งาน SSO ADMIN สามารถสร้างผู้ใช้งานโดยแบ่งออกเป็น 11 กลุ่มผู้ใช้ โดยแต่ละกลุ่มผู้ใช้งานสามารถจัดการสิทธิ์ได้ดังต่อไปนี้

ลำดับ	รหัสกลุ่มผู้ใช้งาน SSO	ชื่อกลุ่มผู้ใช้งาน	จัดการสิทธิ์				
			กำหนดสิทธิ์การเข้าถึงข้อมูล	เพิ่ม/แก้ไข/ดู/ลบข้อมูลแต่ละด้าน	ยืนยันข้อมูล	ดูข้อมูล	ออกรายงาน
1	INFO_ADMIN	ผู้ดูแลระบบ INFO หน่วยงาน					
2	INFO_APPR	ผู้รับรองข้อมูลของหน่วยงาน					
3	INFO_USER1	ผู้บันทึกข้อมูล ด้านสาธารณสุขและสิ่งแวดล้อม					
4	INFO_USER2	ผู้บันทึกข้อมูล ด้านนวัตกรรมและการศึกษา					
5	INFO_USER3	ผู้บันทึกข้อมูล ด้านสาธารณสุข					
6	INFO_USER4	ผู้บันทึกข้อมูล ด้านโครงสร้างพื้นฐาน					
7	INFO_USER5	ผู้บันทึกข้อมูล ด้านการบริหารจัดการน้ำ					
8	INFO_USER6	ผู้บันทึกข้อมูล ด้านการจัดการภายในและธรรมาภิบาล					
9	INFO_USER7	ผู้บันทึกข้อมูล ด้านสังคม ศาสนา วัฒนธรรม					
10	INFO_USER8	ผู้บันทึกข้อมูล ด้านเศรษฐกิจและท่องเที่ยว					
11	INFO_VIEW	ผู้ตรวจสอบข้อมูลและออกรายงานของหน่วยงาน					

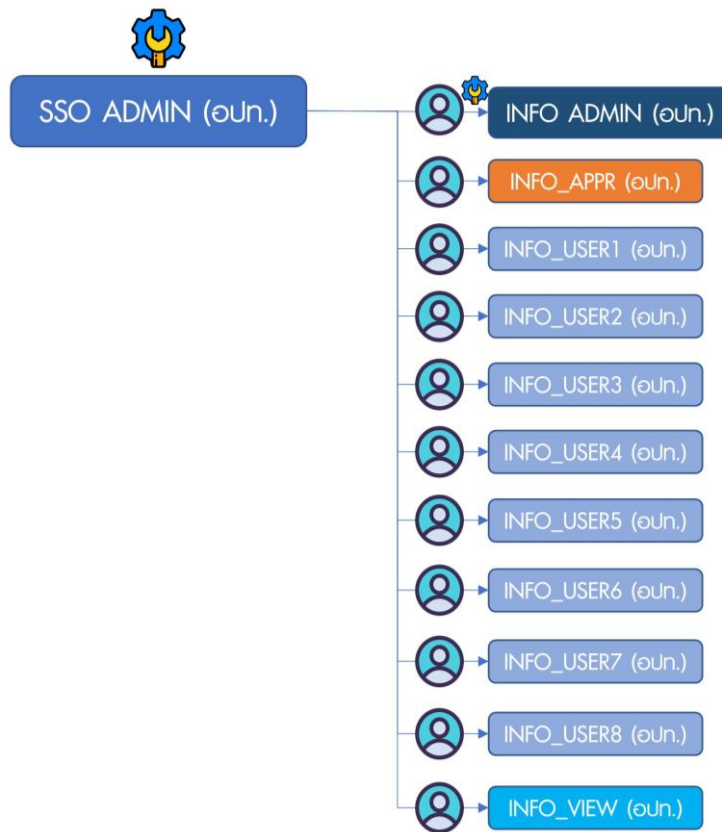

การลงทะเบียนใช้งานครั้งแรกของ SSO Admin อปท.

ผู้ใช้งาน SSO Admin อปท. จะต้องทำการลงทะเบียนเพื่อเข้าใช้งานระบบยืนยันตัวตน SSO ก่อนเท่านั้น จึงจะสามารถสร้างผู้ใช้งานท่านอื่นได้

ขั้นตอนการลงทะเบียนใช้งานครั้งแรกของ SSO Admin อปท.

1. ผู้ใช้งาน SSO-ADMIN ระดับหน่วยงาน ของ สจจ. สจอ. และ อปท. ดำเนินการลงทะเบียนการใช้งาน User/Password ผ่านโปรแกรม Web Browser <https://info.dla.go.th>
2. กดปุ่ม เข้าสู่ระบบ

3. ระบุ User/Password แล้วกดปุ่มบันทึกเพื่อลงทะเบียนเข้าใช้งานระบบ

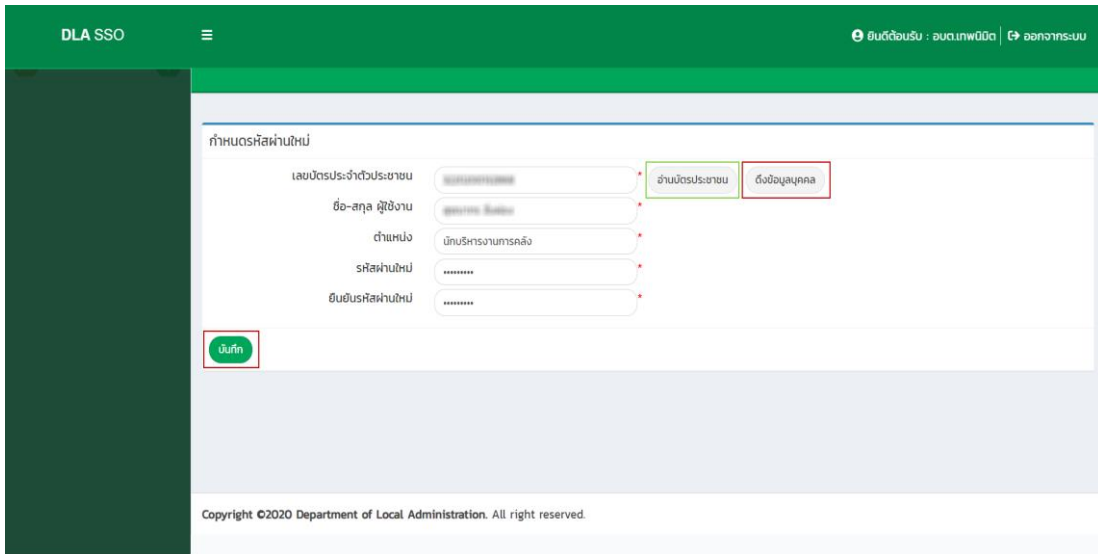

4. การลงทะเบียนการใช้งานครั้งแรกผู้ใช้งานระดับ SSO-ADMIN ของหน่วยงานต้องระบุรายละเอียดดังนี้

- 4.1. ระบุหมายเลขบัตรประจำตัวประชาชน 13 หลัก
- 4.2. กดปุ่ม ตรวจสอบตัวตน โดยเงื่อนไขของการตรวจสอบตัวตน สำหรับ อปท. นั้นยกเว้น ผู้ใช้งาน สถจ.และ สถอ. ระบบจะตรวจสอบหน่วยงานของ อปท. กับหมายเลขบัตรประจำตัวประชาชน ที่ผู้ใช้งานใส่ข้อมูลว่าตรงกันหรือไม่ หากระบบตรวจสอบข้อมูลแล้วข้อมูลหน่วยงานที่ลงทะเบียน กับหมายเลขบัตรประจำตัวประชาชนตรงกัน ระบบจะดึง ชื่อ-สกุล ตำแหน่ง สังกัด มาแสดงผล หน้าลงทะเบียน
- 4.3. ระบุรหัสผ่านใหม่ (Password) 2 ครั้ง
- 4.4. กดปุ่มบันทึกข้อมูล
5. เพื่อตรวจสอบการเข้าใช้งาน หลังจากที่ลงทะเบียนเข้าใช้งานระบบครั้งแรกให้ผู้ใช้งานดำเนินการ logout ออกจากระบบ แล้วให้ login เข้าสู่ระบบใหม่อีกครั้ง เป็นการทดสอบการเปลี่ยน Password
6. กรณีลงทะเบียนเข้าใช้งานระบบสำเร็จแต่ไม่สามารถ login เข้าใช้งานระบบได้ให้ติดต่อ กลุ่มงานสารสนเทศ ศูนย์เทคโนโลยีสารสนเทศท้องถิ่น กรมส่งเสริมการปกครองท้องถิ่น เบอร์ติดต่อ 02-2419000 ต่อหมายเลขภายใน 1107-1108 แจ้งปัญหาการเข้าใช้งานระบบข้อมูลกลางองค์กรปกครองส่วนท้องถิ่น เพื่อให้ทางเจ้าหน้าที่คืนค่า password ให้ใหม่

7. กรณีลงทะเบียนเข้าใช้งานไม่สำเร็จ ให้ผู้ใช้งานตรวจสอบข้อมูลของผู้ลงทะเบียน ว่ามีข้อมูลบุคคลในระบบศูนย์บริการข้อมูลบุคลากรท้องถิ่นแห่งชาติหรือไม่ หากไม่มีรายชื่อให้ดำเนินการเพิ่มข้อมูลบุคคลให้เสร็จสิ้นเสียก่อน จึงจะสามารถลงทะเบียนใช้งานระบบข้อมูลกลางองค์กรปกครองส่วนท้องถิ่นได้
8. กรณีที่ผู้ใช้งาน SSO-ADMIN ของหน่วยงาน สจ., สกอ., อปท. ไม่ได้รับผิดชอบในการใช้งาน SSO-ADMIN ของหน่วยงานท่านแล้ว เช่น ท่านย้ายไปสังกัดหน่วยงานอื่นหรือไม่ได้ปฏิบัติหน้าที่ ณ ต้นสังกัดเดิมแล้ว ท่านสามารถที่จะยกเลิกการผู้ใช้งานระดับ SSO-ADMIN ของท่านได้โดย login เข้าใช้งานระบบแล้วกดปุ่ม “ยกเลิกการใช้งาน” โดยให้ระบุ Password ของ SSO-ADMIN และเหตุผลของการยกเลิกการใช้งาน หรือแจ้งทางกลุ่มงานสารสนเทศ ศูนย์เทคโนโลยีสารสนเทศท้องถิ่น กรมส่งเสริมการปกครองท้องถิ่น เบอร์ติดต่อ 02-2419000 ต่อหมายเลขภายใน 1107-1108 แจ้งยกเลิกผู้ใช้งานระดับ SSO-ADMIN ของหน่วยงานของท่านต่อไป
9. ผู้ถือครอง User/Password ระดับ SSO-ADMIN ของหน่วยงาน แต่ละหน่วยงานระบบกำหนดให้มีเพียงผู้ใช้งานคนเดียวเท่านั้น หากมีผู้ใช้งานระดับ SSO-ADMIN ของหน่วยงานมีการลงทะเบียนใช้งานไปแล้วผู้ใช้งานท่านอื่นก็จะไม่สามารถมาลงทะเบียนเพื่อขอใช้งานระดับ SSO-ADMIN เพิ่มเติมได้ ยกเว้นเป็นผู้ใช้งานที่ทาง SSO-ADMIN เป็นผู้สร้างผู้ใช้งานสำหรับระบบข้อมูลกลางองค์กรปกครองส่วนท้องถิ่นเท่านั้น

ขั้นตอนการสร้างผู้ใช้งาน INFO ADMIN อปท. เพื่อจัดการสิทธิ์การใช้งาน INFO USER

1. ผู้ใช้งาน SSO ADMIN อปท. (รหัสผู้ใช้งานของหน่วยงาน 8 หลัก) Login เข้าใช้งานระบบยืนยันตัวตนของกรมส่งเสริมการปกครองท้องถิ่น เพื่อเข้าไปสร้างผู้ใช้งาน INFO ADMIN อปท.

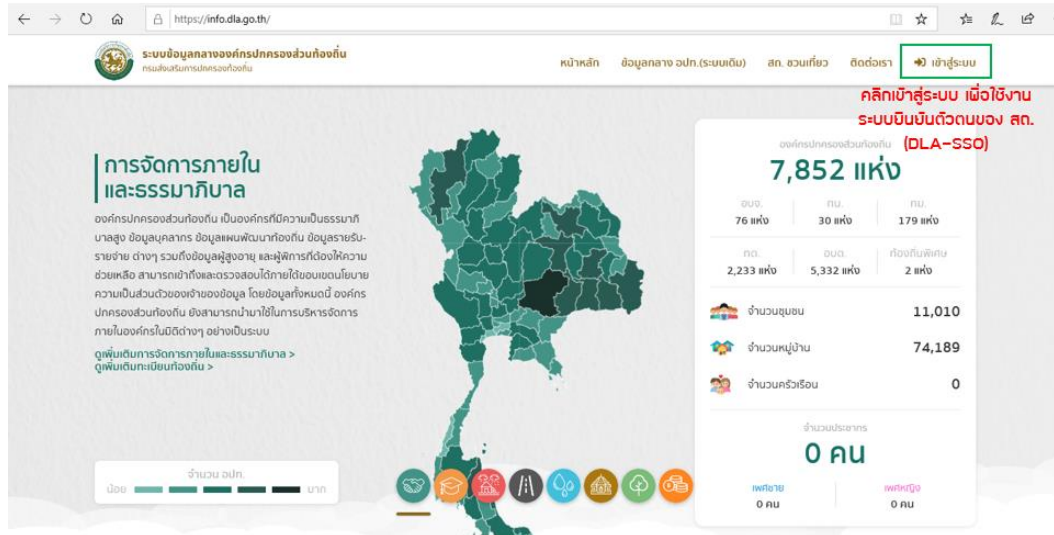

2. หลังจากกรณ user/password แล้ว ให้กดปุ่มเข้าสู่ระบบ

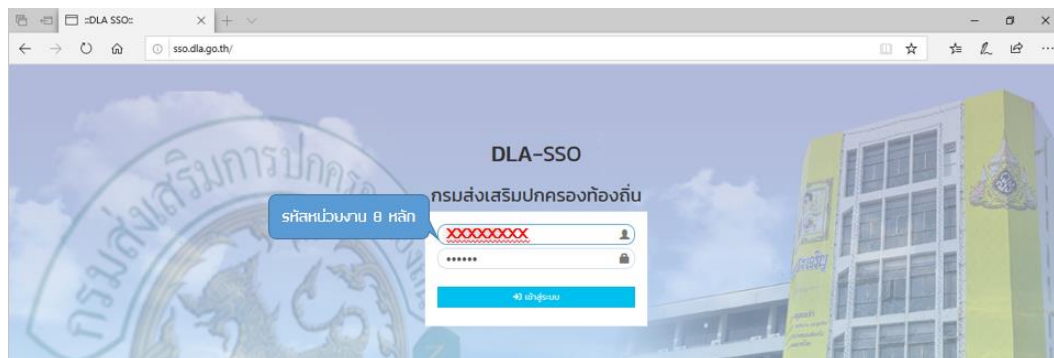

3. หลังจาก Login เข้าสู่ระบบสำเร็จ หน้าจอจะแสดงเมนูสำหรับการจัดการผู้ใช้งาน

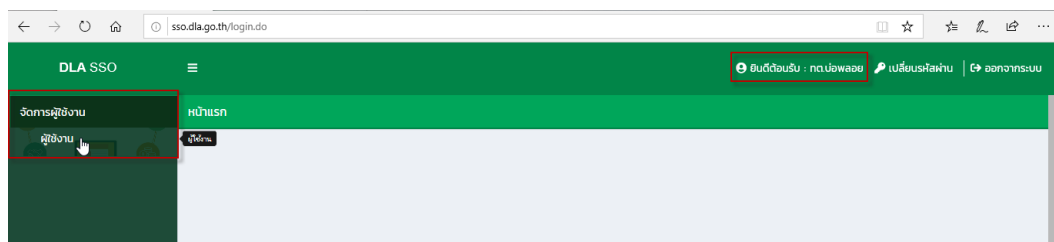

4. กดที่เมนู จัดการผู้ใช้งาน > เมนูย่อย ผู้ใช้งาน ระบบจะแสดงหน้าจอรายการข้อมูลผู้ใช้งานทั้งหมดของ อปท.

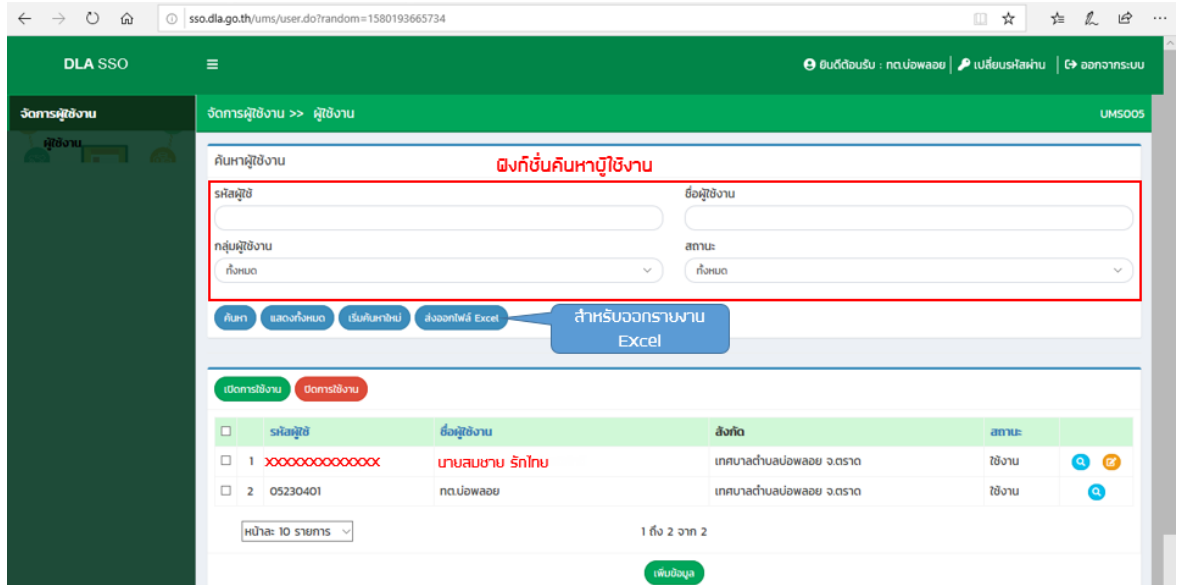

5. กดปุ่ม เพิ่มข้อมูล

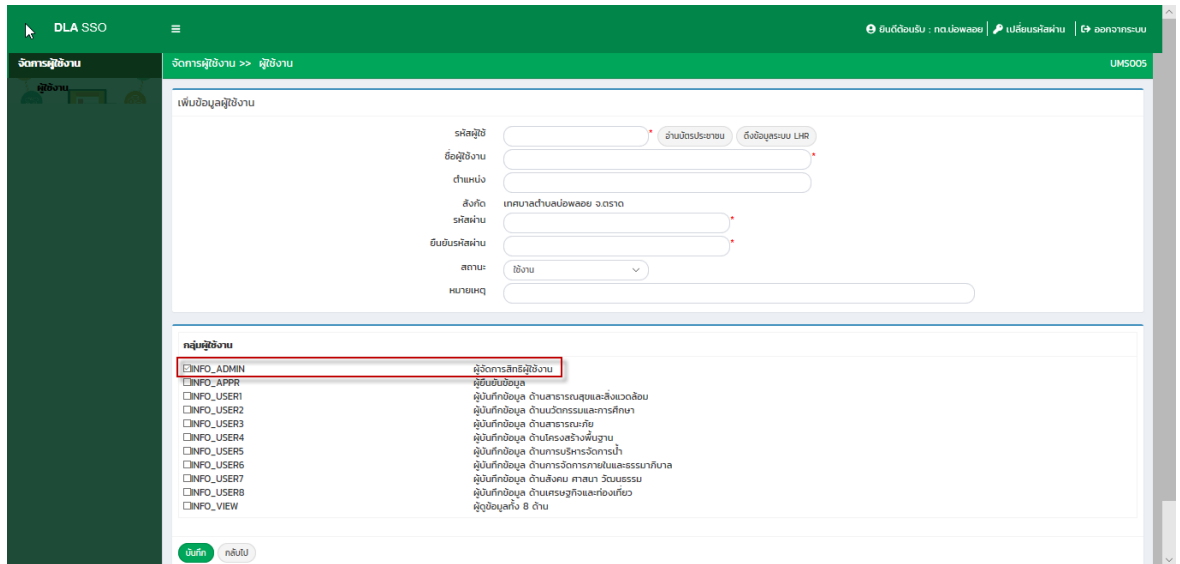

6. การสร้างผู้ใช้งาน INFO ADMIN อปท. กรณีใส่ข้อมูลเองโดยไม่ต้องตรวจสอบจากระบบ LHR ดังนี้

- ระบุ รหัสผู้ใช้ (หมายเลขบัตรประจำตัวประชาชน)
- ระบุ ชื่อผู้ใช้งาน
- ระบุ ตำแหน่ง
- ประเภทสังกัด *** ระบบจะดึงจากข้อมูลของผู้ใช้งานโดยอัตโนมัติ
- จังหวัด *** ระบบจะดึงจากข้อมูลของผู้ใช้งานโดยอัตโนมัติ

- อำเภอ *** ระบบจะดึงจากข้อมูลของผู้ใช้งานโดยอัตโนมัติ
 - อปท. *** ระบบจะดึงจากข้อมูลของผู้ใช้งานโดยอัตโนมัติ
 - ระบุ รหัสผ่าน
 - ระบุ ยืนยันรหัสผ่าน อีกครั้ง
 - ระบุ สถานะ (ใช้งาน/ไม่ใช้งาน)
 - ระบุ หมายเหตุ
7. กรณีสร้างผู้ใช้งาน INFO ADMIN อปท. โดยดึงข้อมูลผู้ใช้งานมาจากระบบ LHR
- 7.1 ใส่ รหัสผู้ใช้งาน (หมายเลขบัตรประจำตัวประชาชน)
- 7.2 กดปุ่ม “ดึงข้อมูลจากระบบ LHR”
- 7.3 ระบบจะดึงข้อมูลต่าง ๆ มาแสดงดังนี้
- ชื่อผู้ใช้งาน
 - ตำแหน่ง
 - ประเภทสังกัด
 - จังหวัด
 - อำเภอ
 - อปท.
- 7.4 ระบุ รหัสผ่าน
- 7.5 ระบุ ยืนยันรหัสผ่านอีกครั้ง
- 7.6 ระบุ สถานะ
- 7.7 ระบุ หมายเหตุ
8. เลือกกลุ่มผู้ใช้งานเป็น INFO ADMIN (***** การกำหนดกลุ่มผู้ใช้งานจาก SSO ADMIN นั้น จะเป็นการกำหนดสิทธิ์การเข้าใช้งานระบบ INFO ครั้งแรกเท่านั้น แต่ถ้าหากจะไปแก้ไขสิทธิ์ครั้งต่อไปจะต้องแก้ไขในระบบของ INFO โดยให้ INFO ADMIN เป็นผู้แก้ไขสิทธิ์เท่านั้น**)
9. หลังจากกำหนดกลุ่มผู้ใช้งานเรียบร้อยแล้วให้กดปุ่ม “บันทึกข้อมูล”
- ขั้นตอนการสร้างผู้ใช้งาน INFO USER อปท. เพื่อบันทึกข้อมูลในระบบ**
1. ผู้ใช้งาน SSO ADMIN อปท. (รหัสผู้ใช้งานของหน่วยงาน 8 หลัก) Loginเข้าใช้งานระบบยืนยันตัวตนของกรมส่งเสริมการปกครองท้องถิ่น เพื่อเข้าไปสร้างผู้ใช้งาน INFO USER อปท.

2. หลังจากระบุ user/password แล้ว ให้กดปุ่มเข้าสู่ระบบ

3. หลังจาก Login เข้าสู่ระบบสำเร็จ หน้าจอจะแสดงเมนูสำหรับการจัดการผู้ใช้งาน

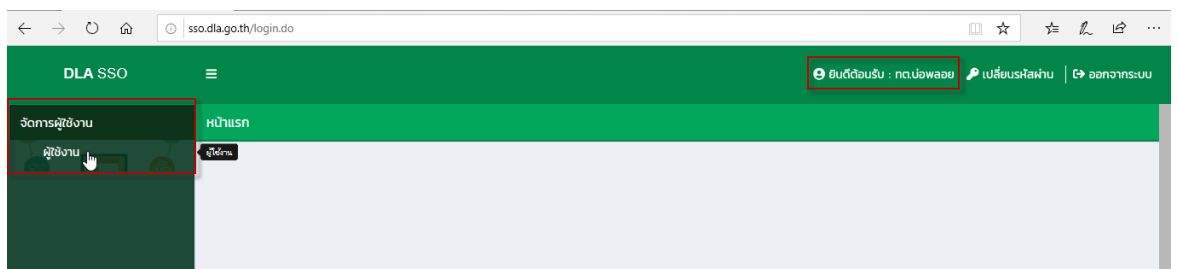

4. กดที่เมนู จัดการผู้ใช้งาน > เมนูย่อย ผู้ใช้งาน ระบบจะแสดงหน้าจอรายการข้อมูลผู้ใช้งานทั้งหมดของ อปท.

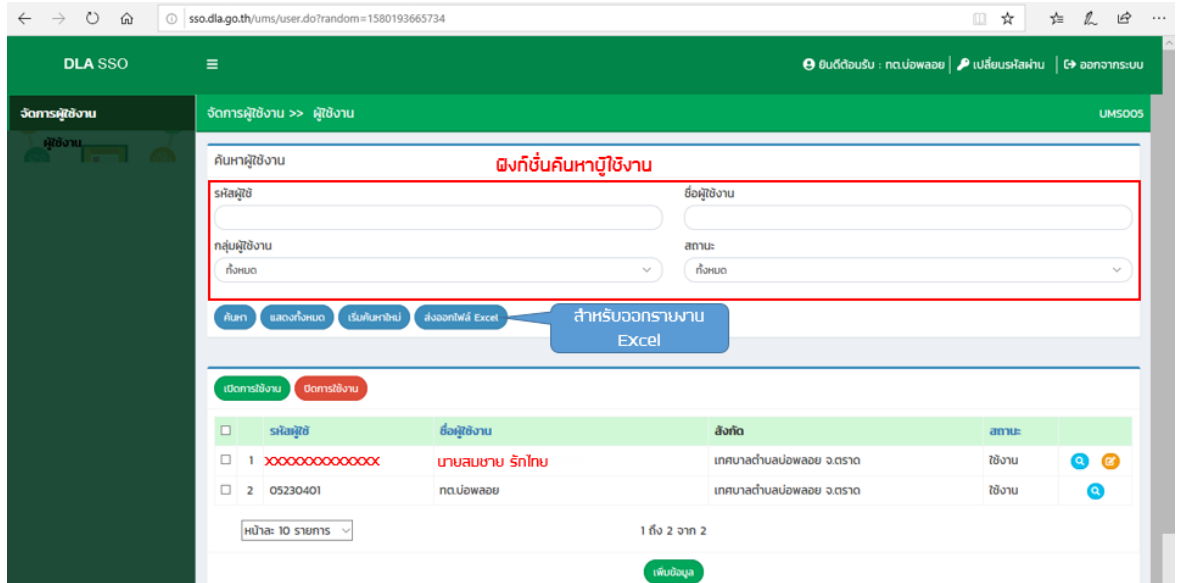

5. กดปุ่ม เพิ่มข้อมูล

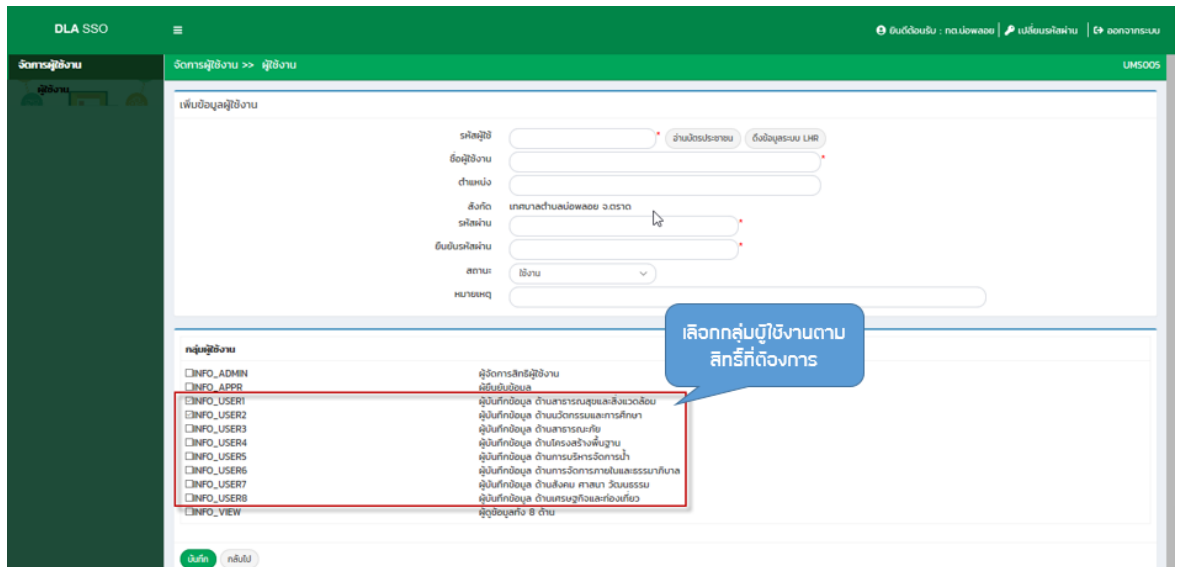

6. การสร้างผู้ใช้งาน INFO USER อปท. กรณีใส่ข้อมูลเองโดยไม่ต้องตรวจสอบจากระบบ LHR ดังนี้

- ระบุ รหัสผู้ใช้ (หมายเลขบัตรประจำตัวประชาชน)
- ระบุ ชื่อผู้ใช้งาน
- ระบุ ตำแหน่ง
- ประเภทสังกัด *** ระบบจะดึงจากข้อมูลของผู้ใช้งานโดยอัตโนมัติ
- จังหวัด *** ระบบจะดึงจากข้อมูลของผู้ใช้งานโดยอัตโนมัติ
- อำเภอ *** ระบบจะดึงจากข้อมูลของผู้ใช้งานโดยอัตโนมัติ

- อปท. *** ระบบจะดึงจากข้อมูลของผู้ใช้งานโดยอัตโนมัติ
 - ระบุ รหัสผ่าน
 - ระบุ ยืนยันรหัสผ่าน อีกครั้ง
 - ระบุ สถานะ (ใช้งาน/ไม่ใช้งาน)
 - ระบุ หมายเหตุ
7. กรณีสร้างผู้ใช้งาน INFO USER อปท. โดยดึงข้อมูลผู้ใช้งานมาจากระบบ LHR
- 7.1 ใส่ รหัสผู้ใช้งาน (หมายเลขบัตรประจำตัวประชาชน)
- 7.2 กดปุ่ม “ดึงข้อมูลจากระบบ LHR”
- 7.3 ระบบจะดึงข้อมูลต่าง ๆ มาแสดงดังนี้
- ชื่อผู้ใช้งาน
 - ตำแหน่ง
 - ประเภทสังกัด
 - จังหวัด
 - อำเภอ
 - อปท.
- 7.4 ระบุ รหัสผ่าน
- 7.5 ระบุ ยืนยันรหัสผ่านอีกครั้ง
- 7.6 ระบุ สถานะ
- 7.7 ระบุ หมายเหตุ
8. เลือกกลุ่มผู้ใช้งานเป็น INFO USER ของแต่ละกลุ่มข้อมูลตามตารางกลุ่มข้อมูลที่ได้กล่าวไว้ข้างต้น โดย SSO ADMIN สามารถเลือกกลุ่มผู้ใช้งานได้มากกว่า 1 กลุ่ม (***** การกำหนดกลุ่มผู้ใช้งาน จาก SSO ADMIN นั้น จะเป็นการกำหนดสิทธิ์การเข้าใช้งานระบบ INFO ครั้งแรกเท่านั้น แต่ถ้าหากจะไปแก้ไขสิทธิ์ครั้งต่อไปจะต้องแก้ไขในระบบของ INFO โดยให้ INFO ADMIN เป็นผู้แก้ไขสิทธิ์เท่านั้น**)
9. หลังจากกำหนดกลุ่มผู้ใช้งานเรียบร้อยแล้วให้กดปุ่ม “บันทึกข้อมูล”

การแก้ไขผู้ใช้งาน (สำหรับผู้ใช้งาน SSO ADMIN อปท.)

ขั้นตอนการแก้ไขผู้ใช้งาน (สำหรับผู้ใช้งาน SSO ADMIN อปท.)

1. ระบุเงื่อนไขการค้นหาผู้ใช้งานของระบบ

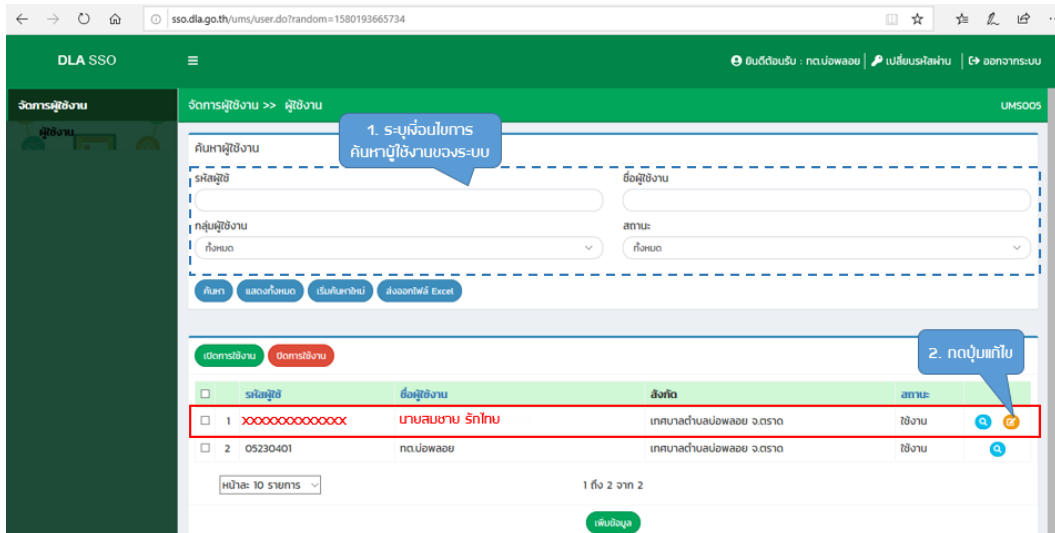

1. ระบุเงื่อนไขการค้นหาผู้ใช้งานของระบบ

2. กดปุ่มแก้ไข

เลือกใช้งาน	ปิดการใช้งาน	รหัสผู้ใช้	ชื่อผู้ใช้งาน	สังกัด	สถานะ
<input type="checkbox"/>	<input type="checkbox"/>	1	xxxxxxxxxxxx	นายสมชาย รักไทย	เทศบาลตำบลบ่อพลอย จ.ตราด
<input type="checkbox"/>	<input type="checkbox"/>	2	05230401	ทศ.บ่อพลอย	เทศบาลตำบลบ่อพลอย จ.ตราด

2. กดปุ่มแก้ไขของรายการข้อมูลผู้ใช้งาน

3. แก้ไขข้อมูล โดยข้อมูลที่สามารถแก้ไขได้คือ

- ชื่อ-สกุล ผู้ใช้งาน
- ตำแหน่ง
- สถานะการใช้งาน
- ส่วนกลุ่มผู้ใช้งานนั้นหากต้องการแก้ไข ให้ผู้ใช้งาน INFO ADMIN อปท. เป็นผู้กำหนดสิทธิ์ให้ใหม่ในระบบจัดการผู้ใช้งานของระบบ INFO เท่านั้น

รหัสผู้ใช้งาน	ชื่อผู้ใช้งาน	ตำแหน่ง	สังกัด	สถานะ	หมายเลข
INFO_ADMIN	ผู้จัดการระบบผู้ใช้งาน				
INFO_APPR	ผู้ยืนยันข้อมูล				
INFO_USER1	ผู้บันทึกข้อมูล ด้านการขนส่งและสิ่งแวดล้อม				
INFO_USER2	ผู้บันทึกข้อมูล ด้านวิศวกรรมและการศึกษา				
INFO_USER3	ผู้บันทึกข้อมูล ด้านสาธารณสุข				
INFO_USER4	ผู้บันทึกข้อมูล ด้านการเกษตรและประมง				
INFO_USER5	ผู้บันทึกข้อมูล ด้านการจัดการภายในและบริหารทั่วไป				
INFO_USER6	ผู้บันทึกข้อมูล ด้านการบริการประชาชนและสมรรถนะ				
INFO_USER7	ผู้บันทึกข้อมูล ด้านสังคม สาธารณ วัฒนธรรม				
INFO_USER8	ผู้บันทึกข้อมูล ด้านการบริการและท่องเที่ยว				
INFO_VIEW	ผู้ดูข้อมูลทั้งหมด 8 ด้าน				

4. กดปุ่ม “บันทึก”

การกำหนดรหัสผ่านใหม่ของผู้ใช้งาน INFO USER อปท. กรณีผู้ใช้งานลิ้มรหัสผ่าน(สำหรับ ผู้ใช้งาน SSO ADMIN อปท.)

ขั้นตอนการกำหนดรหัสผ่านใหม่ของ INFO USER อปท.

1. ระบุเงื่อนไขการค้นหาผู้ใช้งานของระบบ

2. กดปุ่มแก้ไขของรายการข้อมูลผู้ใช้งาน
3. กดปุ่ม “กำหนดรหัสผ่าน”

4. ระบุ รหัสผ่าน และยืนยันรหัสผ่าน

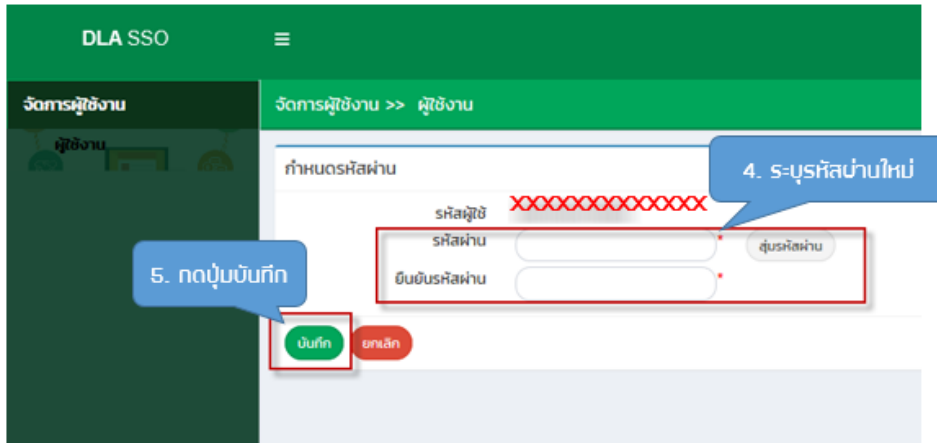

5. กดปุ่ม “บันทึก”

การกำหนดสิทธิ์และการแก้ไขสิทธิ์การเข้าถึงข้อมูลของผู้ใช้งาน INFO USER อปท. (สำหรับผู้ใช้งาน INFO ADMIN อปท.)

การกำหนดการเข้าถึงข้อมูลให้กับ INFO USER อปท. นั้น ผู้ใช้งาน INFO ADMIN อปท. สามารถเลือกกำหนดการใช้งานของแต่ละกลุ่มข้อมูลโดยกลุ่มข้อมูลทั้งหมด ทางผู้ใช้งาน INFO ADMIN สถ. จะเป็นผู้กำหนดกลุ่มข้อมูลมาให้ใช้งานอยู่แล้ว เพียงแต่ INFO ADMIN อปท. เป็นผู้เลือกกำหนดให้ทาง INFO USER อปท. ใช้งานเฉพาะบางกลุ่มข้อมูล หรือจะใช้งานทุกกลุ่มข้อมูลก็ได้ ขึ้นอยู่กับ INFO ADMIN อปท. จะกำหนดสิทธิ์การใช้งานของกลุ่มข้อมูลอะไรบ้าง ซึ่งกลุ่มผู้ใช้งานข้อมูลต่าง ๆ ทางผู้ใช้งาน INFO ADMIN สถ. กำหนดกลุ่มผู้ใช้งานทั้งหมด 10 กลุ่ม ตามข้อมูลดังต่อไปนี้

ลำดับ	รหัสกลุ่มผู้ใช้งาน	ชื่อกลุ่มผู้ใช้งาน
1	INFO_APPR	ผู้รับรองข้อมูล 8 ด้านของ อปท.
2	INFO_VIEW	ผู้ดูข้อมูล 8 ด้านของ อปท.
3	INFO_USER1	ผู้บันทึกข้อมูล อปท. ด้านสาธารณสุขและสิ่งแวดล้อม
4	INFO_USER2	ผู้บันทึกข้อมูล อปท. ด้านนวัตกรรมและการศึกษา
5	INFO_USER3	ผู้บันทึกข้อมูล อปท. ด้านสาธารณสุข
6	INFO_USER4	ผู้บันทึกข้อมูล อปท. ด้านโครงสร้างพื้นฐาน
7	INFO_USER5	ผู้บันทึกข้อมูล อปท. ด้านการบริหารจัดการน้ำ
8	INFO_USER6	ผู้บันทึกข้อมูล อปท. ด้านการจัดการภายในและธรรมาภิบาล
9	INFO_USER7	ผู้บันทึกข้อมูล อปท. ด้านศาสนา วัฒนธรรมและสังคม

10	INFO_USER8	ผู้บันทึกข้อมูล อปท. ด้านเศรษฐกิจและการท่องเที่ยว
----	------------	---

ขั้นตอนการกำหนดกลุ่มผู้ใช้งานของ INFO USER ดังนี้

1. ผู้ใช้งาน INFO ADMIN อปท. Loginเข้าใช้งานระบบข้อมูลกลางองค์กรปกครองส่วนท้องถิ่น

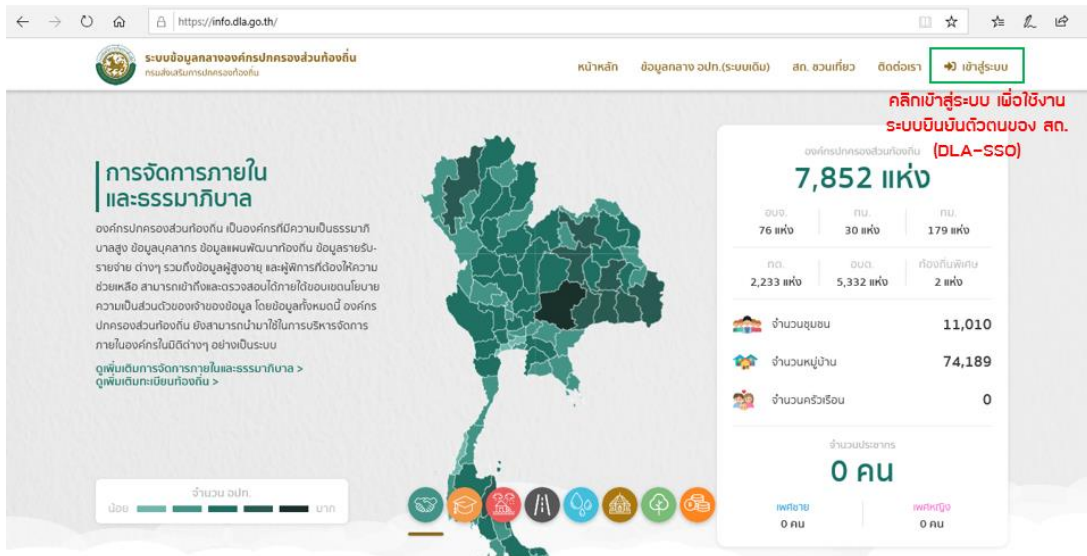

2. หลังจากLogin ผู้ใช้งาน INFO ADMIN อปท. คลิกเข้าใช้งานระบบข้อมูลกลางองค์กรปกครองส่วนท้องถิ่น

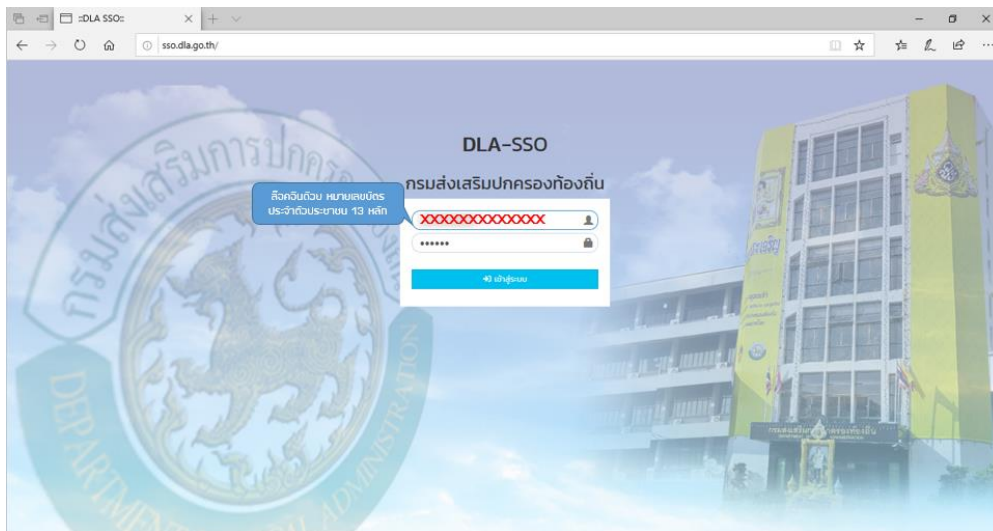

3. หน้าจอจะแสดงสิทธิ์การใช้งานของ INFO ADMIN อปท. คือ เมนูจัดการผู้ใช้งานและดูข้อมูลทั้ง 8 ด้าน โดยเลือกเมนู จัดการผู้ใช้งาน > เมนูย่อยผู้ใช้งาน

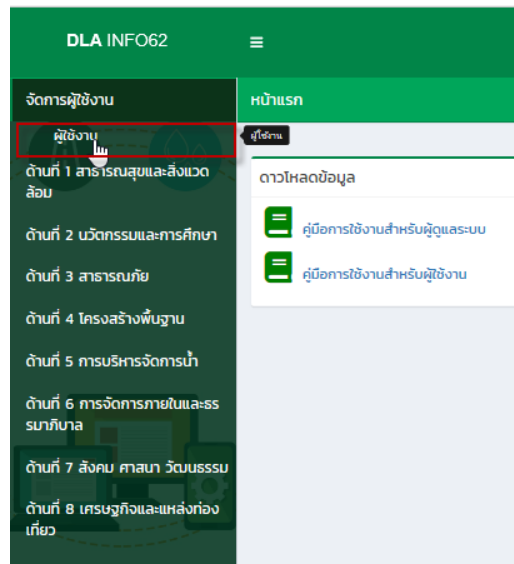

4. ค้นหาผู้ใช้งาน INFO USER ที่ต้องการกำหนดสิทธิ์กลุ่มผู้ใช้งานแล้วกดปุ่ม แก้ไข

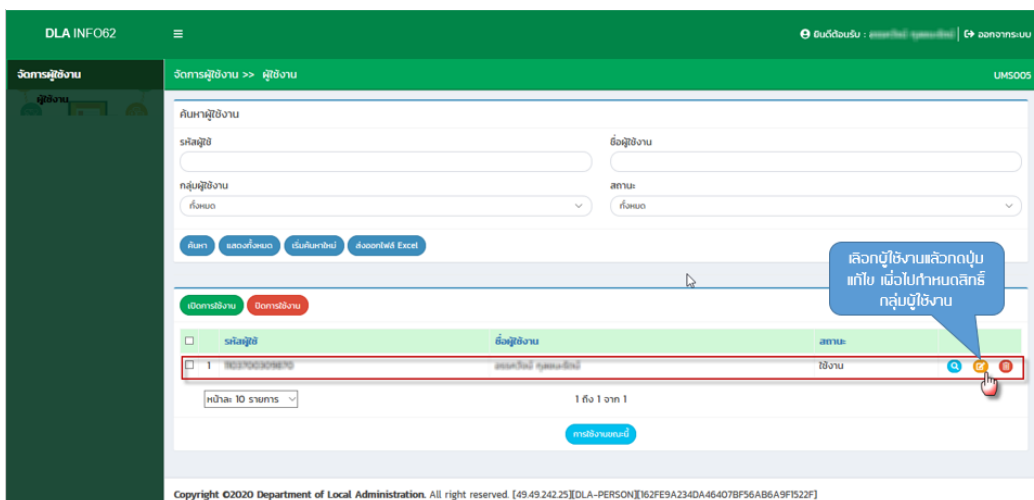

5. เลือกกำหนดกลุ่มการใช้งานของ INFO USER อปท. (1 user สามารถใช้งานได้มากกว่า 1 กลุ่มข้อมูล)

จัดการผู้ใช้งาน >> ผู้ใช้งาน

แก้ไขข้อมูลผู้ใช้งาน

รหัสผู้ใช้	10000000000000000000
ชื่อผู้ใช้งาน	ผู้ใช้งาน
ตำแหน่ง	user
ประเภทสังกัด	อปท.
จังหวัด	ตราด
อำเภอ	บ่อไร่
อปท.	เทศบาลตำบลบ่อพลอย
สถานะ	ใช้งาน
หมายเหตุ	

กลุ่มผู้ใช้งาน

	ผู้ยื่นข้อมูลและออกรายงาน
<input type="checkbox"/> INFO_APPR	
<input type="checkbox"/> INFO_USER1	ผู้บันทึกข้อมูล ด้านสาธารณสุขและสิ่งแวดล้อม
<input checked="" type="checkbox"/> INFO_USER2	ผู้บันทึกข้อมูล ด้านนวัตกรรมและการศึกษา
<input type="checkbox"/> INFO_USER3	ผู้บันทึกข้อมูล ด้านสาธารณสุข
<input type="checkbox"/> INFO_USER4	ผู้บันทึกข้อมูล ด้านโครงสร้างพื้นฐาน
<input type="checkbox"/> INFO_USER5	ผู้บันทึกข้อมูล ด้านการบริหารจัดการน้ำ
<input type="checkbox"/> INFO_USER6	ผู้บันทึกข้อมูล ด้านการจัดการภายในและธรรมาภิบาล
<input type="checkbox"/> INFO_USER7	ผู้บันทึกข้อมูล ด้านสังคม ศาสนา วัฒนธรรม
<input type="checkbox"/> INFO_USER8	ผู้บันทึกข้อมูล ด้านเศรษฐกิจและท่องเที่ยว
<input type="checkbox"/> INFO_VIEW	ผู้ตรวจสอบข้อมูลทั้ง 8 ด้าน

6. เมื่อกำหนดกลุ่มผู้ใช้งานตามต้องการแล้ว กดปุ่ม “บันทึก”

การย้ายผู้ใช้งาน INFO USER ระหว่างหน่วยงาน อปท. (สำหรับผู้ใช้งาน SSO ADMIN อปท.)

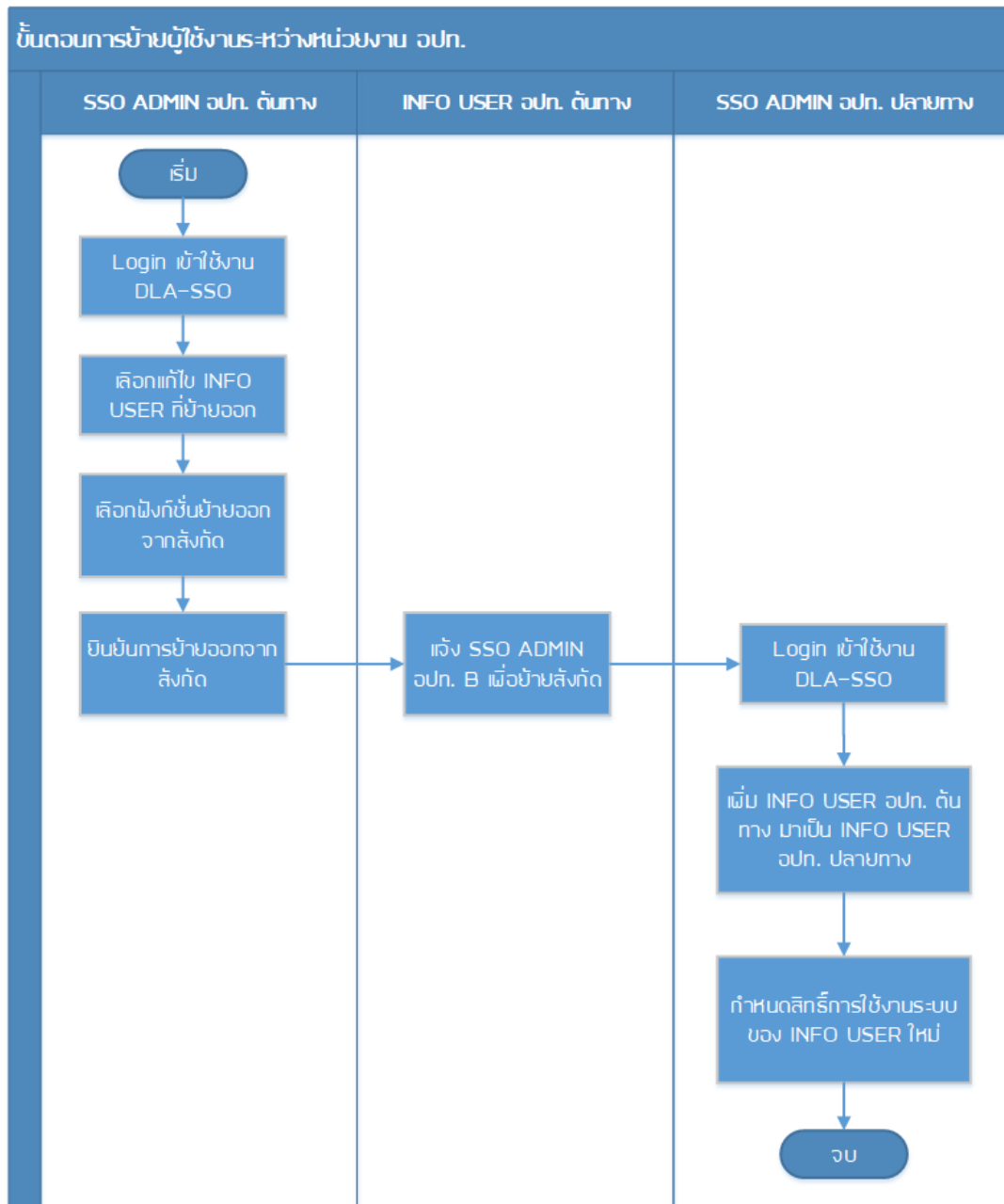

การย้ายผู้ใช้งาน INFO USER อปท. ในระบบข้อมูลกลางองค์กรปกครองส่วนท้องถิ่นนั้น มีสาเหตุหลักๆมาจากที่ผู้ใช้งานระบบ INFO ย้ายสังกัด อปท. แล้วไปรับหน้าที่ของหน่วยงานใหม่ โดย SSO ADMIN ของ 2 หน่วยงาน อปท. ทั้งหน่วยงานต้นทางและหน่วยงานปลายทางจะต้องดำเนินการย้าย INFO USER เดิม ออก และ รับย้ายเข้า อปท. แห่งใหม่โดยมีขั้นตอนดังนี้

ขั้นตอนการย้าย INFO USER อปท. ต้นทาง (สำหรับ SSO ADMIN อปท. ต้นทาง)

1. SSO ADMIN อปท. ต้นทาง Loginเข้าใช้งานระบบ

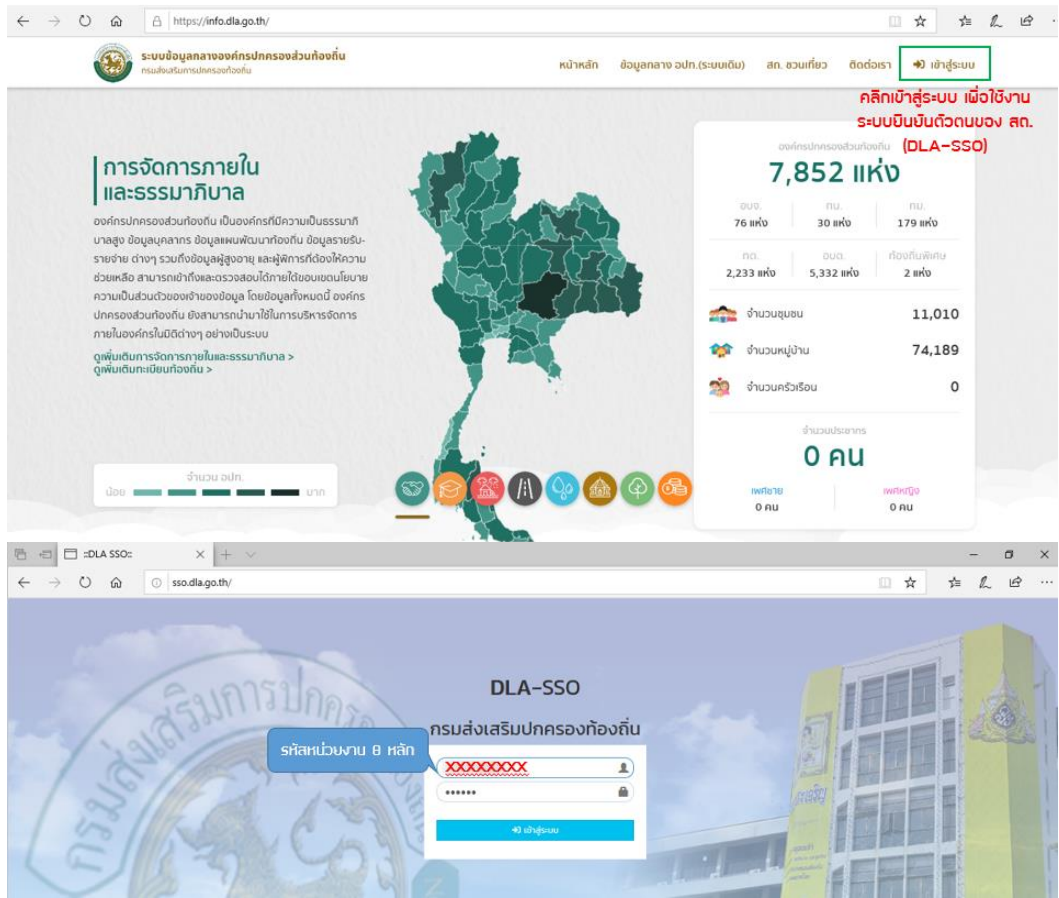

2. ค้นหา INFO USER อปท.

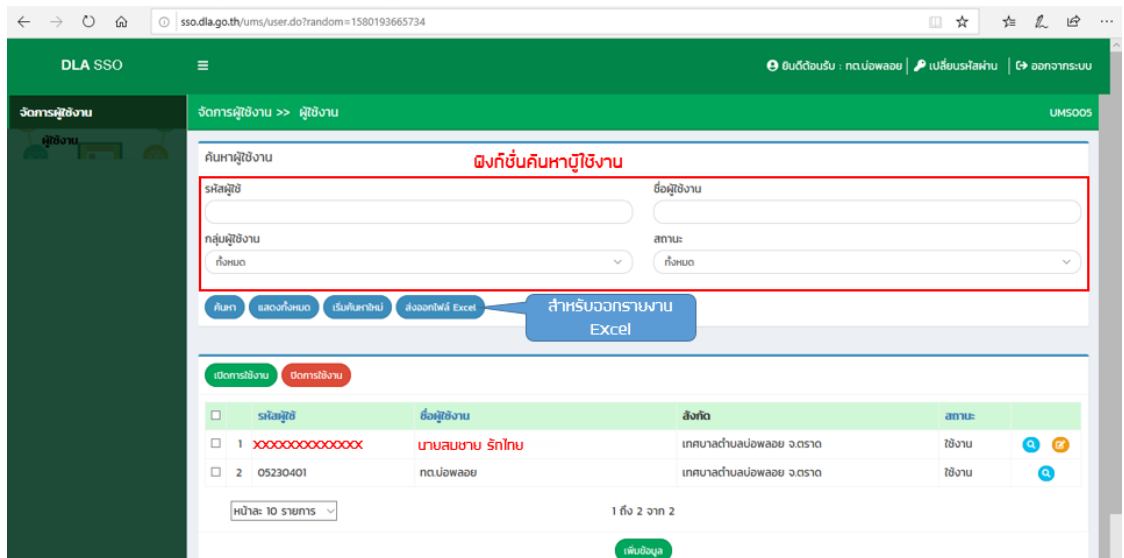

3. กดปุ่ม แก้ไขรายการ INFO USER อปท. ที่ต้องการย้ายออก
4. กดปุ่ม ออกจากสังกัด

แก้ไขข้อมูลผู้ใช้งาน

รหัสผู้ใช้:

ชื่อผู้ใช้งาน:

ตำแหน่ง:

สังกัด: เทศบาลตำบลพลอย จ.ตราด

สถานะ:

หมายเหตุ:

กลุ่มผู้ใช้งาน

<input type="checkbox"/> INFO_ADMIN	ผู้จัดการสิทธิผู้ใช้งาน
<input type="checkbox"/> INFO_APPR	ผู้ยืนยันข้อมูล
<input type="checkbox"/> INFO_USER1	ผู้บันทึกข้อมูล ด้านสาธารณสุขและสิ่งแวดล้อม
<input type="checkbox"/> INFO_USER2	ผู้บันทึกข้อมูล ด้านวัฒนธรรมและการศึกษา
<input type="checkbox"/> INFO_USER3	ผู้บันทึกข้อมูล ด้านสาธารณสุข
<input type="checkbox"/> INFO_USER4	ผู้บันทึกข้อมูล ด้านโครงสร้างพื้นฐาน
<input type="checkbox"/> INFO_USER5	ผู้บันทึกข้อมูล ด้านการบริหารจัดการน้ำ
<input type="checkbox"/> INFO_USER6	ผู้บันทึกข้อมูล ด้านการจัดการภายในและธรรมาภิบาล
<input type="checkbox"/> INFO_USER7	ผู้บันทึกข้อมูล ด้านสังคม ศาสนา วัฒนธรรม
<input type="checkbox"/> INFO_USER8	ผู้บันทึกข้อมูล ด้านเศรษฐกิจและท่องเที่ยว
<input type="checkbox"/> INFO_VIEW	ผู้ดูข้อมูลทั้ง 8 ด้าน

กดปุ่มออก
จากสังกัด

5. SSO ADMIN อปท. ต้นทาง ระบุรหัสผ่านของตน เพื่อยืนยันการให้ INFO USER ย้ายออกจากหน่วยงาน

DLA SSO

จัดการผู้ใช้งาน

จัดการผู้ใช้งาน >> ผู้ใช้งาน

แก้ไขข้อมูลผู้ใช้งาน

รหัสผู้ใช้:

ชื่อผู้ใช้งาน:

ตำแหน่ง:

สังกัด: เทศบาลตำบลพลอย จ.ตราด

รหัสผ่านเพื่อยืนยันการดำเนินการ:

ระบุรหัสผ่านของ SSO ADMIN

เมื่อดำเนินการนำผู้ใช้งานออกจากสังกัดแล้ว รหัสผู้ใช้จะถูกระงับการใช้งาน และ ลบสิทธิการใช้งานทั้งหมดของผู้ใช้
จนกว่าหน่วยงานจะป้อนรหัสผู้ใช้เข้าสังกัดและกำหนดสิทธิการใช้งานใหม่ โดยปุ่ม "เพิ่มผู้ใช้" -> ระบุรหัสผู้ใช้/เลขบัตรประชาชน

6. กดปุ่ม บันทึก

ขั้นตอนการย้าย INFO USER อปท. ต้นทาง (สำหรับ SSO ADMIN อปท. ปลายทาง)

1. SSO ADMIN อปท. ปลายทาง Login เข้าใช้งานระบบ

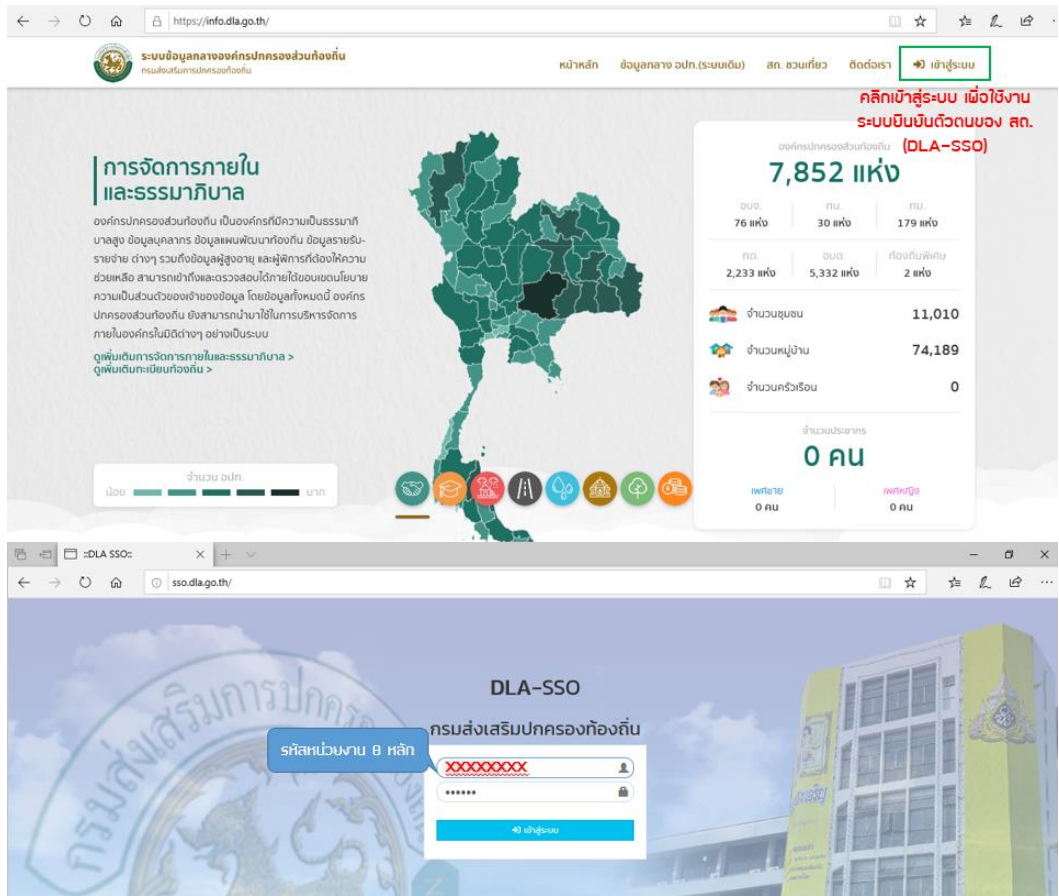

2. SSO ADMIN อปท. ปลายทางเพิ่มผู้ใช้งาน โดยกดปุ่ม เพิ่มข้อมูล

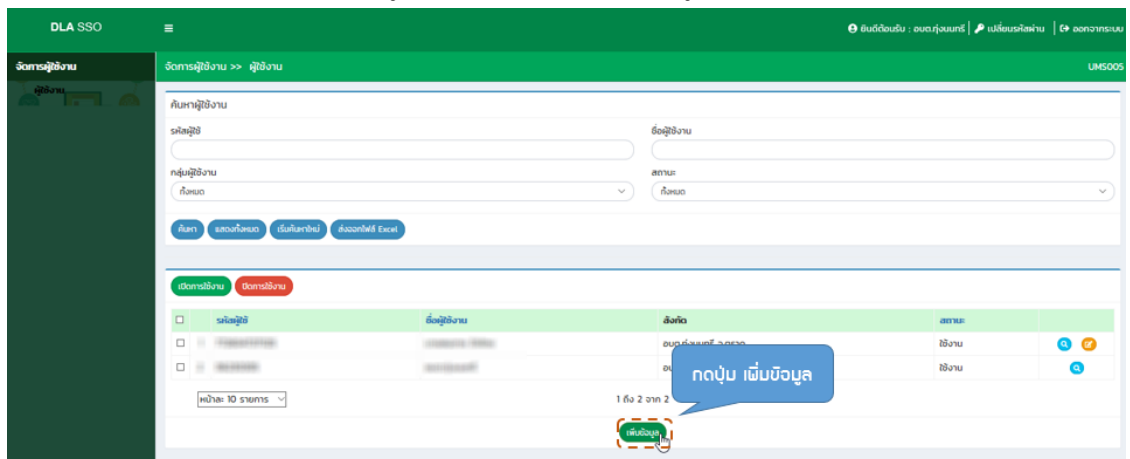

3. ระบุหมายเลขบัตรประจำตัวประชาชน 13 หลักของ INFO USER อปท. ที่ต้องการย้ายเข้า ระบบ จะแสดงข้อมูล ชื่อ-สกุล ตำแหน่งและให้กำหนดสิทธิ์การใช้งานใหม่

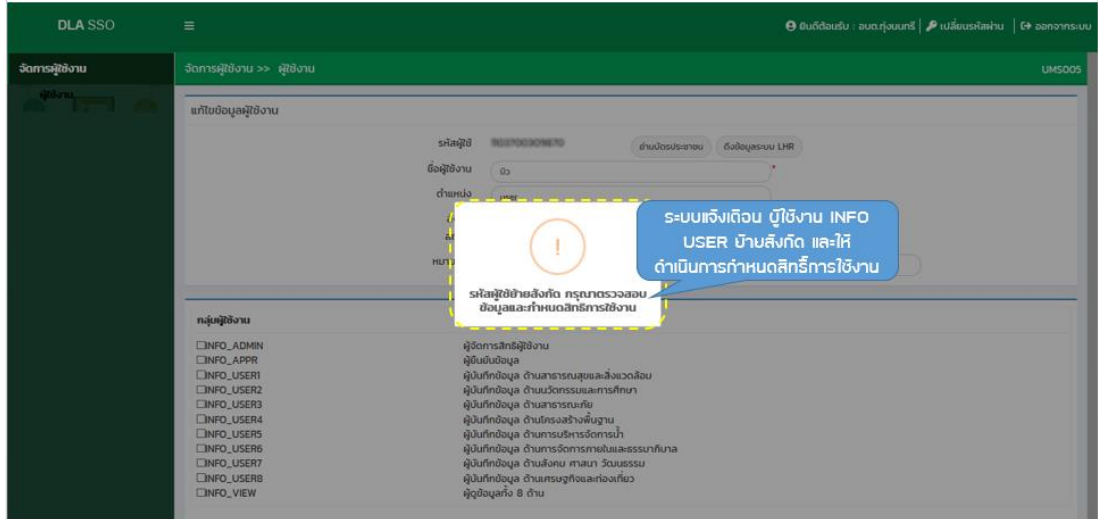

4. SSO ADMIN กำหนดสิทธิ์การใช้งานระบบ INFO

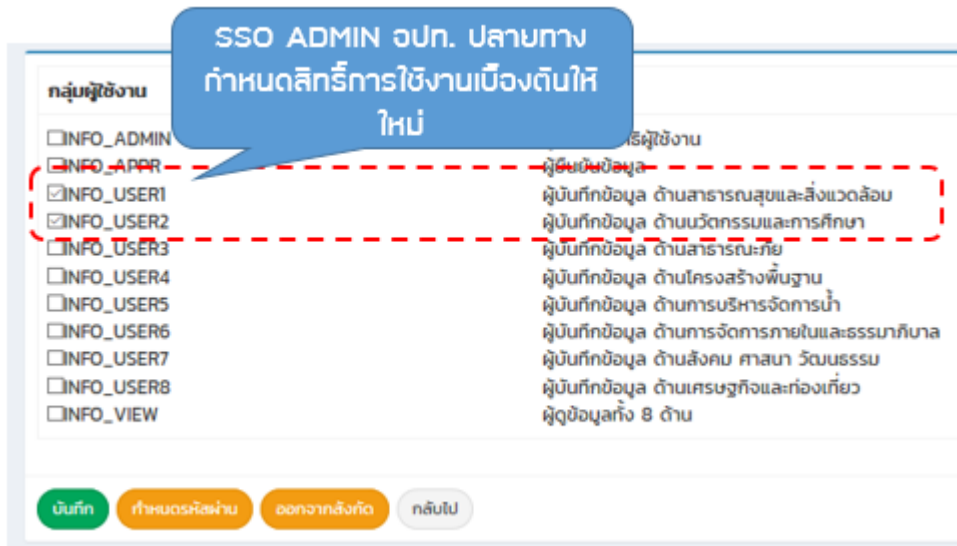

5. หลังจาก SSO ADMIN กำหนดสิทธิ์กลุ่มผู้ใช้งานเบื้องต้นให้แล้ว ให้กดปุ่ม บันทึก

การใช้งานระบบข้อมูลกลางองค์กรปกครองส่วนท้องถิ่น (สำหรับผู้ใช้งาน INFO USER อปท.)

ขั้นตอนการใช้งานระบบข้อมูลกลางองค์กรปกครองส่วนท้องถิ่น

1. หลังจากที่ SSO ADMIN อปท. ได้สร้าง INFO USER อปท. และได้กำหนดสิทธิ์เข้าใช้งานตามกลุ่มผู้ใช้งาน สำหรับบันทึกข้อมูลในระบบข้อมูลกลางองค์กรปกครองส่วนท้องถิ่นแล้ว INFO USER อปท. สามารถ Login เข้าใช้งานระบบผ่านระบบยืนยันตัวตนของกรมส่งเสริมการปกครองท้องถิ่นได้

2. ระบบยืนยันตัวตนของกรมฯ จะแสดงหน้าจอสำหรับ INFO USER อปท. ที่จะสามารถเข้าใช้งานระบบสารสนเทศต่าง ๆ ของกรมฯ ได้ตามสิทธิ์ที่ SSO ADMIN ได้กำหนดให้ใช้งาน

3. ผู้ใช้งาน INFO USER อปท. Login เข้าใช้งานระบบข้อมูลกลางองค์กรปกครองส่วนท้องถิ่น เพื่อตรวจสอบสิทธิ์ที่ INFO ADMIN อปท. ได้กำหนดสิทธิ์กลุ่มผู้ใช้งานให้ใช้งาน

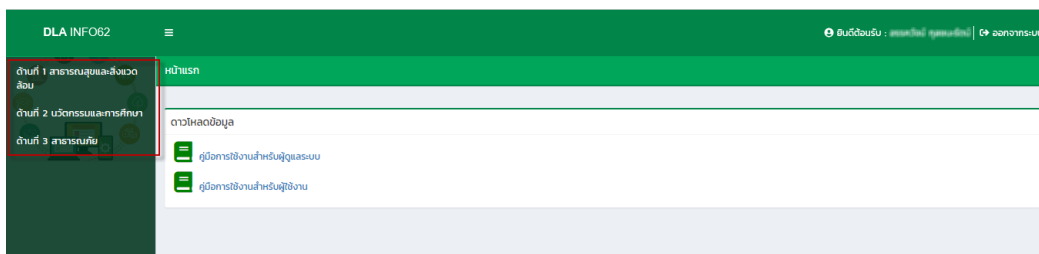

ด้านที่ 1 สาธารณสุขและสิ่งแวดล้อม

ข้อมูลสถานบริการสาธารณสุข

การเข้าสู่เมนูด้านสาธารณสุขและสิ่งแวดล้อม > ข้อมูลสถานบริการสาธารณสุข

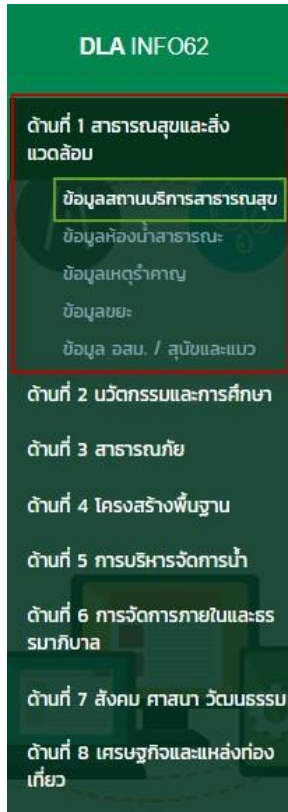

1. คลิกเมนู ด้านที่ 1 สาธารณสุขและสิ่งแวดล้อม
2. คลิกเลือกเมนูย่อยข้อมูลสถานบริการสาธารณสุข

การเพิ่มข้อมูลสถานบริการสาธารณสุข

1. ให้คลิกที่ปุ่ม เพิ่มข้อมูล
2. ระบบจะแสดงหน้ากรอกข้อมูล

เงื่อนไขการค้นหา				
จังหวัด	เชียงใหม่	อำเภอ	เมืองดาว	
อปท.	เทศบาลตำบลทุ่งข้าวพวง			
ค้นหา แสดงทั้งหมด				
เพิ่มข้อมูล				
ลำดับ	จังหวัด	อำเภอ	อปท.	ชื่อสถานบริการสาธารณสุข
ไม่พบข้อมูล				

ข้อมูลสถานบริการสาธารณสุข

จังหวัด เชียงใหม่

อำเภอ เชียงดาว

อปท. เทศบาลตำบลทุ่งข้าวพวง *บังคับกรอก

ชื่อสถานบริการสาธารณสุข

ประเภทสถานบริการ ประเภทการให้บริการ

สังกัดหน่วยงาน

เปิดให้บริการเมื่อ (พ.ศ.) * ปิดให้บริการเมื่อ (พ.ศ.)

ที่อยู่

พิกัดที่ตั้ง * ไม่เลือกพิกัดบนแผนที่

Service Plan

Website เบอร์ติดต่อ

จำนวนแพทย์ คน จำนวนพยาบาล คน

จำนวนเจ้าหน้าที่ คน จำนวนเตียง เตียง

จำนวนประชากรที่เข้ามาใช้บริการ(ต่อปี) คน จำนวนรถพยาบาล คัน

จำนวนประชากรที่คาดว่าจะเข้ามาใช้บริการ(ต่อปี) คน

ขั้นตอนการบันทึกข้อมูลสถานบริการสาธารณสุข

1. ระบุชื่อสถานบริการสาธารณสุข *บังคับกรอก

2. เลือกประเภทสถานบริการ

-
- โรงพยาบาล
- โรงพยาบาลส่งเสริมสุขภาพอำเภอ

3. เลือกประเภทการให้บริการ

-
- การแพทย์แผนไทย
- การแพทย์แผนไทยประยุกต์
- การแพทย์แผนไทย และ การแพทย์แผนไทยประยุกต์

4. เลือกสังกัดหน่วยงาน

-
- สังกัด อปท.
- ไม่สังกัด อปท.

5. ระบุเปิดให้บริการเมื่อ (พ.ศ.) *บังคับกรอก

6. ระบุปิดให้บริการเมื่อ (พ.ศ.)

7. ระบุที่อยู่สถานบริการสาธารณสุข
8. พิกัดที่อยู่สามารถคลิกได้บนแผนที่ ระบบจะทำการคำนวณระยะจุด และลองจิจูดให้ โดยจุดเริ่มต้นจะอิงกับที่ตั้ง อปท. ของผู้ใช้งาน

เลือกพิกัด

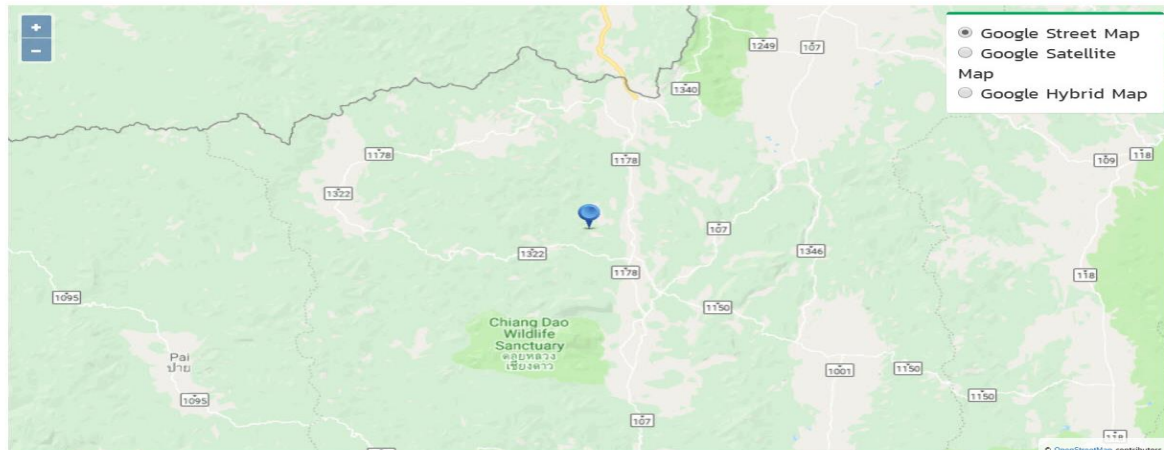

ปิด

9. เลือก Service Plan

-เลือก-

- เลือก-
- โรงพยาบาลชุมชนขนาดเล็ก (F3)
- โรงพยาบาลชุมชนขนาดกลาง (F2)
- โรงพยาบาลชุมชนขนาดใหญ่ (F1)
- โรงพยาบาลชุมชนแม่ข่าย (M2)
- โรงพยาบาลทั่วไปขนาดเล็ก (M1)
- โรงพยาบาลทั่วไป (ระดับ S)
- โรงพยาบาลศูนย์ที่รับส่งต่อจากเครือข่ายบริการระดับจังหวัด (ระดับ A)

10. ระบุ Website ของสถานบริการสาธารณสุข
11. ระบุเบอร์ติดต่อของสถานบริการสาธารณสุข
12. ระบุจำนวนแพทย์ (คน)
13. ระบุจำนวนพยาบาล (คน)
14. ระบุจำนวนเจ้าหน้าที่ (คน)
15. ระบุจำนวนเตียง (เตียง)
16. ระบุจำนวนประชากรที่เข้ามาใช้บริการ (คน/ต่อปี)
17. ระบุจำนวนรถพยาบาล (คัน)
18. จำนวนประชากรที่คาดว่าจะเข้ามาใช้บริการ (คน/ต่อปี)
19. หลังจากกรอกข้อมูลจนครบให้กดปุ่มบันทึกข้อมูล

การค้นหาข้อมูลสถานบริการสาธารณสุข

1. เลือกรายการที่ต้องการค้นหาข้อมูล
2. ใส่รายละเอียดแล้วคลิกปุ่ม ค้นหา

เงื่อนไขการค้นหา

จังหวัด	เชียงใหม่	อำเภอ	เชียงดาว
อปท.	เทศบาลตำบลทุ่งข้าวพวง		

ปุ่มค้นหาข้อมูล

เพิ่มข้อมูล

ลำดับ	จังหวัด	อำเภอ	อปท.	ชื่อสถานบริการสาธารณสุข	
1	เชียงใหม่	เชียงดาว	เทศบาลตำบลทุ่งข้าวพวง	โรงพยาบาลส่งเสริมสุขภาพตำบลบ้านทุ่งข้าวพวง	<input type="button" value="ค้นหา"/> <input type="button" value="แก้ไข"/> <input type="button" value="ลบ"/>

หน้า: 10 รายการ ▾ 1 ถึง 1 จาก 1

การแก้ไขข้อมูลสถานบริการสาธารณสุข

1. เลือกรายการข้อมูลสถานบริการสาธารณสุข ที่ต้องการแก้ไข โดยกดปุ่มแก้ไข
2. แก้ไขข้อมูลสถานบริการสาธารณสุข
3. หลังจากแก้ไขข้อมูลเรียบร้อยแล้ว ให้กดปุ่มบันทึกข้อมูล

เงื่อนไขการค้นหา

จังหวัด	เชียงใหม่	อำเภอ	เชียงดาว
อปท.	เทศบาลตำบลทุ่งข้าวพวง		

เพิ่มข้อมูล

ลำดับ	จังหวัด	อำเภอ	อปท.	ชื่อสถานบริการสาธารณสุข	ปุ่มแก้ไขข้อมูล
1	เชียงใหม่	เชียงดาว	เทศบาลตำบลทุ่งข้าวพวง	โรงพยาบาลส่งเสริมสุขภาพตำบลบ้านทุ่งข้าวพวง	<input type="button" value="ค้นหา"/> <input type="button" value="แก้ไข"/> <input type="button" value="ลบ"/>

หน้า: 10 รายการ ▾ 1 ถึง 1 จาก 1

ข้อมูลสถานบริการสาธารณสุข

จังหวัด เชียงใหม่
อำเภอ เชียงดาว
อปท. เทศบาลตำบลทุ่งข้าวพวง

ชื่อสถานบริการสาธารณสุข

ประเภทสถานบริการ ประเภทการให้บริการ

สังกัดหน่วยงาน

เปิดให้บริการเมื่อ (พ.ศ.) ปิดให้บริการเมื่อ (พ.ศ.)

ที่อยู่

พิกัดที่ตั้ง

Service Plan

Website เบอร์ติดต่อ

จำนวนแพทย์ คน จำนวนพยาบาล คน

จำนวนเจ้าหน้าที่ คน จำนวนเตียง เตียง

จำนวนประชากรที่เข้ามาใช้บริการ(ต่อปี) คน จำนวนรถพยาบาล คัน

จำนวนประชากรที่คาดว่าจะเข้ามารับบริการ(ต่อปี) คน

การลบข้อมูลสถานบริการสาธารณสุข

1. เลือกรายการที่ต้องการลบข้อมูล
2. คลิกปุ่มลบข้อมูล หากต้องการลบข้อมูลคลิกปุ่มตกลง หากไม่ต้องการลบข้อมูลให้คลิกปุ่มยกเลิก

เงื่อนไขการค้นหา

จังหวัด เชียงใหม่ อำเภอ เชียงดาว
อปท. เทศบาลตำบลทุ่งข้าวพวง

ลำดับ	จังหวัด	อำเภอ	อปท.	ชื่อสถานบริการสาธารณสุข	
1	เชียงใหม่	เชียงดาว	เทศบาลตำบลทุ่งข้าวพวง	โรงพยาบาลส่งเสริมสุขภาพตำบลบ้านทุ่งข้าวพวง	<input type="button" value="ลบข้อมูล"/>

หน้า: 10 รายการ 1 ถึง 1 จาก 1

ข้อมูลห้องน้ำสาธารณะ

การเข้าสู่เมนูด้านสาธารณสุขและสิ่งแวดล้อม > ข้อมูลห้องน้ำสาธารณะ

DLA INFO62

ด้านที่ 1 สาธารณสุขและสิ่งแวดล้อม

ข้อมูลสถานบริการสาธารณสุข

ข้อมูลห้องน้ำสาธารณะ

ข้อมูลเหตุรำคาญ

ข้อมูลขยะ

ข้อมูล อสม. / สุขนิยและแนว

ด้านที่ 2 นวัตกรรมและการศึกษา

ด้านที่ 3 สาธารณภัย

ด้านที่ 4 โครงสร้างพื้นฐาน

ด้านที่ 5 การบริหารจัดการน้ำ

ด้านที่ 6 การจัดการภายในและธรรมาภิบาล

ด้านที่ 7 สังคม ศาสนา วัฒนธรรม

ด้านที่ 8 เศรษฐกิจและแหล่งท่องเที่ยว

1. คลิกเมนู ด้านที่ 1 สาธารณสุขและสิ่งแวดล้อม
2. คลิกเลือกเมนูย่อยข้อมูลห้องน้ำสาธารณะ

การเพิ่มข้อมูลห้องน้ำสาธารณะ

1. ให้คลิกที่ปุ่ม เพิ่มข้อมูล
2. ระบบจะแสดงหน้ากรอกข้อมูล

เงื่อนไขการค้นหา

จังหวัด เชียงใหม่ อำเภอ เชียงดาว

อปท. เทศบาลตำบลทุ่งข้าวพวง ชื่อห้องน้ำสาธารณะ:

ประเภทสถานที่ตั้ง

เพิ่มข้อมูล

ลำดับ	จังหวัด	อำเภอ	อปท.	ชื่อห้องน้ำสาธารณะ	ประเภทสถานที่ตั้ง	
1	เชียงใหม่	เชียงดาว	เทศบาลตำบลทุ่งข้าวพวง	ห้องน้ำรวงผึ้ง	ตลาด	<input type="button" value="Q"/> <input type="button" value="✍"/> <input type="button" value="🗑"/>
2	เชียงใหม่	เชียงดาว	เทศบาลตำบลทุ่งข้าวพวง	ทุ่งข้าวพวง		<input type="button" value="Q"/> <input type="button" value="✍"/> <input type="button" value="🗑"/>
3	เชียงใหม่	เชียงดาว	เทศบาลตำบลทุ่งข้าวพวง	ทุ่งข้าวพวง	สนง.อปท.	<input type="button" value="Q"/> <input type="button" value="✍"/> <input type="button" value="🗑"/>
4	เชียงใหม่	เชียงดาว	เทศบาลตำบลทุ่งข้าวพวง	เชียงใหม่	ศูนย์พัฒนาเด็กเล็ก	<input type="button" value="Q"/> <input type="button" value="✍"/> <input type="button" value="🗑"/>

หน้าละ 10 รายการ 1 ถึง 4 จาก 4

ข้อมูลห้องน้ำสาธารณะ:

จังหวัด เชียงใหม่

อำเภอ เชียงดาว

อปท. เทศบาลตำบลทุ่งข้าวพวง

ชื่อห้องน้ำสาธารณะ: * บังคับกรอก

ประเภทสถานที่ตั้งบริการ: จำนวนห้อง: ห้อง

สถานะผลการดำเนินการ:

มาตรฐานห้องน้ำ: สะอาด เพียงพอ ปลอดภัย

ห้องน้ำผู้พิการ:

เปิดให้บริการเมื่อ (พ.ศ.): * ปิดให้บริการเมื่อ (พ.ศ.):

ที่อยู่:

พิกัด:  ปุ่มเลือกพิกัดบนแผนที่

วันที่รายงาน:

รายละเอียด:

อัปรูปภาพ:

ลำดับ	รูปภาพ	รายละเอียด
ยังไม่พบข้อมูล		

ขั้นตอนการบันทึกข้อมูลห้องน้ำสาธารณะ

1. ระบุชื่อห้องน้ำสาธารณะ *บังคับกรอก
2. เลือกประเภทสถานที่ตั้งบริการ

- เลือก-
- สมออปท
- โรงเรียน
- ศูนย์พัฒนาเด็กเล็ก
- อาคารอเนกประสงค์
- ตลาด
- สวนสาธารณะ
- สถานีขนส่ง
- สถานที่ท่องเที่ยว
- อื่นๆ

3. ระบุจำนวนห้อง (ห้อง)
4. เลือกสถานะผลการดำเนินการ

-เลือก-

- เลือก-
- พัฒนา/ปรับปรุง
- อยู่ระหว่างพัฒนา/ปรับปรุง
- ยังไม่พัฒนา/ปรับปรุง

5. เลือกมาตรฐานห้องน้ำ
6. เลือกห้องน้ำคนพิการ
 - มีหรือไม่มี
7. ระบุเปิดให้บริการเมื่อ (พ.ศ.) * บังคับกรอก
8. ระบุปิดให้บริการเมื่อ (พ.ศ.)
9. ระบุที่อยู่ของห้องน้ำสาธารณะ
10. พิกัดที่อยู่สามารถคลิกได้บนแผนที่ ระบบจะทำการคำนวณละติจูด และลองจิจูดให้ โดยจุดเริ่มต้นจะอิงกับที่ตั้ง อปท. ของผู้ใช้งาน

เลือกพิกัด

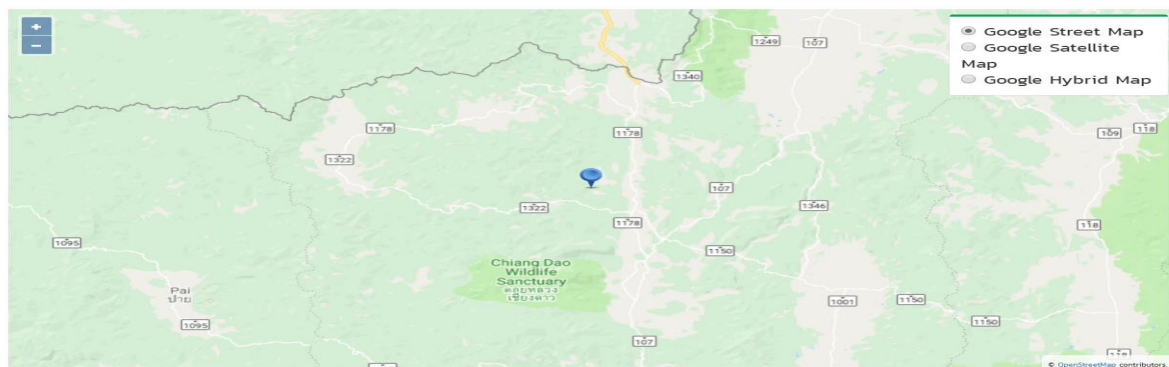

ปิด

11. ระบุวันที่รายงาน
12. ระบุรายละเอียดของห้องน้ำสาธารณะ
13. อัปโหลดรูปภาพ โดยคลิกเพิ่มข้อมูล เพื่อแนบไฟล์รูปภาพ

เพิ่มข้อมูล

ลำดับ	รูปภาพ	รายละเอียด	
1	Choose File No file chosen		

14. หลังจากกรอกข้อมูลจนครบให้กดปุ่มบันทึกข้อมูล

การค้นหาข้อมูลห้องน้ำสาธารณะ

1. เลือกรายการที่ต้องการค้นหาข้อมูล
2. ใส่รายละเอียดแล้วคลิกปุ่ม ค้นหา

เงื่อนไขการค้นหา

จังหวัด	เชียงใหม่	อำเภอ	เชียงดาว
อปท.	เทศบาลตำบลทุ่งข้าวพวง	ชื่อห้องน้ำสาธารณะ	<input type="text"/>
ประเภทสถานที่ตั้ง	-ทั้งหมด-		

ปุ่มค้นหาข้อมูล

ค้นหา

แสดงทั้งหมด

เพิ่มข้อมูล

ลำดับ ▲	จังหวัด	อำเภอ	อปท.	ชื่อห้องน้ำสาธารณะ	ประเภทสถานที่ตั้ง	
1	เชียงใหม่	เชียงดาว	เทศบาลตำบลทุ่งข้าวพวง	ห้องน้ำรวงผึ้ง	ตลาด	  
2	เชียงใหม่	เชียงดาว	เทศบาลตำบลทุ่งข้าวพวง	กุ่มข้าวพวง		  
3	เชียงใหม่	เชียงดาว	เทศบาลตำบลทุ่งข้าวพวง	กุ่มข้าวพวง	สนง.อปท.	  
4	เชียงใหม่	เชียงดาว	เทศบาลตำบลทุ่งข้าวพวง	เชียงใหม่	ศูนย์พัฒนาเด็กเล็ก	  

หน้าละ 10 รายการ ▼

1 ถึง 4 จาก 4

การแก้ไขข้อมูลห้องน้ำสาธารณะ

- เลือกรายการข้อมูลห้องน้ำสาธารณะ ที่ต้องการแก้ไข โดยกดปุ่มแก้ไข
- แก้ไขข้อมูลห้องน้ำสาธารณะ
- หลังจากที่แก้ไขข้อมูลเรียบร้อยแล้ว ให้กดปุ่มบันทึกข้อมูล

เงื่อนไขการค้นหา

จังหวัด	เชียงใหม่	อำเภอ	เชียงดาว
อปท.	เทศบาลตำบลทุ่งข้าวพวง	ชื่อห้องน้ำสาธารณะ	<input type="text"/>
ประเภทสถานที่ตั้ง	-ทั้งหมด-		

ค้นหา

แสดงทั้งหมด

เพิ่มข้อมูล

ลำดับ ▲	จังหวัด	อำเภอ	อปท.	ชื่อห้องน้ำสาธารณะ	ประเภทสถานที่ตั้ง	ปุ่มแก้ไขข้อมูล
1	เชียงใหม่	เชียงดาว	เทศบาลตำบลทุ่งข้าวพวง	ห้องน้ำรวงผึ้ง	ตลาด	  
2	เชียงใหม่	เชียงดาว	เทศบาลตำบลทุ่งข้าวพวง	กุ่มข้าวพวง		  
3	เชียงใหม่	เชียงดาว	เทศบาลตำบลทุ่งข้าวพวง	กุ่มข้าวพวง	สนง.อปท.	  
4	เชียงใหม่	เชียงดาว	เทศบาลตำบลทุ่งข้าวพวง	เชียงใหม่	ศูนย์พัฒนาเด็กเล็ก	  

หน้าละ 10 รายการ ▼

1 ถึง 4 จาก 4

ข้อมูลห้องน้ำสาธารณะ:

จังหวัด เชียงใหม่
อำเภอ เชียงดาว
อปท. เทศบาลตำบลทุ่งข้าวพวง

ชื่อห้องน้ำสาธารณะ: *

ประเภทสถานที่ตั้งบริการ: จำนวนห้อง: ห้อง

สถานะผลการดำเนินการ:

มาตรฐานห้องน้ำ: สะอาด เพียงพอ ปลอดภัย

ห้องน้ำผู้พิการ:

เปิดให้บริการเมื่อ (พ.ศ.): * ปิดให้บริการเมื่อ (พ.ศ.):

ที่อยู่:

พิกัด:

วันที่รายงาน:

รายละเอียด:

อัปโหลดภาพ

[เพิ่มข้อมูล](#)

ลำดับ	รูปภาพ	รายละเอียด	
1	<input type="button" value="Choose File"/> No file chosen 	<input type="text"/>	

การลบข้อมูลห้องน้ำสาธารณะ

1. เลือกรายการที่ต้องการลบข้อมูล
2. คลิกปุ่มลบข้อมูล หากต้องการลบข้อมูลให้คลิกปุ่มตกลง หากไม่ต้องการลบข้อมูลให้คลิกปุ่มยกเลิก

เงื่อนไขการค้นหา

จังหวัด	เชียงใหม่	อำเภอ	เชียงดาว
อปท.	เทศบาลตำบลทุ่งข้าวพวง	ชื่อห้องน้ำสาธารณะ:	<input type="text"/>
ประเภทสถานที่ตั้ง	-ทั้งหมด-		

[ค้นหา](#) [แสดงทั้งหมด](#)

[เพิ่มข้อมูล](#)

ลำดับ ▲	จังหวัด	อำเภอ	อปท.	ชื่อห้องน้ำสาธารณะ	ประเภทสถานที่ตั้ง	ปุ่มลบข้อมูล
1	เชียงใหม่	เชียงดาว	เทศบาลตำบลทุ่งข้าวพวง	ห้องน้ำรวงผึ้ง	ตลาด	🔍 📄 🗑️
2	เชียงใหม่	เชียงดาว	เทศบาลตำบลทุ่งข้าวพวง	ทุ่งข้าวพวง		🔍 📄 🗑️
3	เชียงใหม่	เชียงดาว	เทศบาลตำบลทุ่งข้าวพวง	ทุ่งข้าวพวง	สนง.อปท.	🔍 📄 🗑️
4	เชียงใหม่	เชียงดาว	เทศบาลตำบลทุ่งข้าวพวง	เชียงใหม่	ศูนย์พัฒนาเด็กเล็ก	🔍 📄 🗑️

หน้าละ: 10 รายการ ▼ 1 ถึง 4 จาก 4

ข้อมูลเหตุรำคาญ

การเข้าสู่เมนูด้านสาธารณสุขและสิ่งแวดล้อม > ข้อมูลเหตุรำคาญ

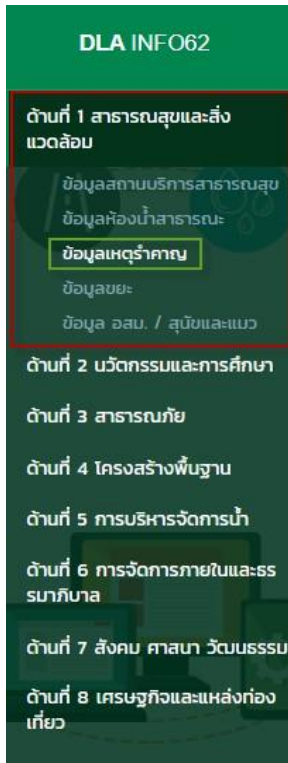

1. คลิกเมนู ด้านที่ 1 สาธารณสุขและสิ่งแวดล้อม
2. คลิกเลือกเมนูย่อยข้อมูลเหตุรำคาญ

การเพิ่มข้อมูลเหตุรำคาญ

1. ให้คลิกที่ปุ่ม เพิ่มข้อมูล
2. ระบบจะแสดงหน้ากรอกข้อมูล

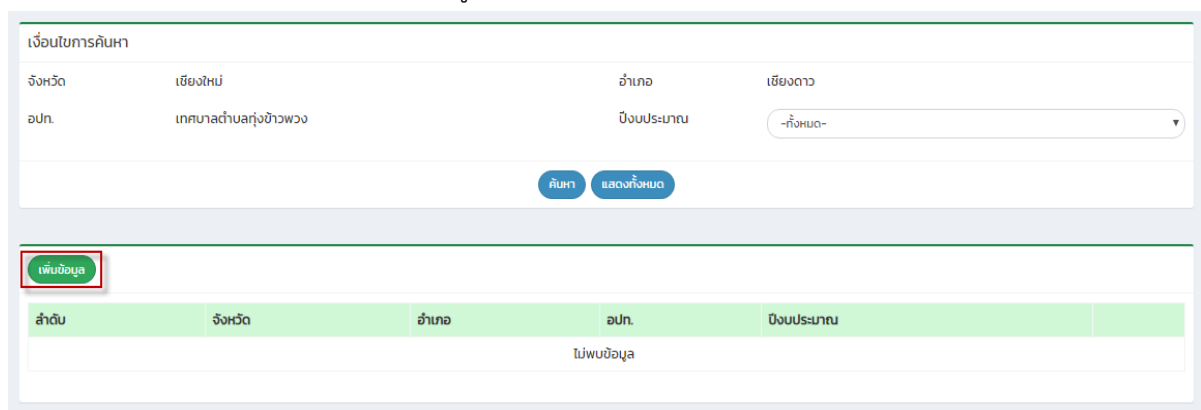

เงื่อนไขการค้นหา

จังหวัด	เชียงใหม่	อำเภอ	เชียงดาว
อปท.	เทศบาลตำบลทุ่งข้าวพวง	ปีงบประมาณ	-ทั้งหมด-

ลำดับ	จังหวัด	อำเภอ	อปท.	ปีงบประมาณ
ไม่พบข้อมูล				

ข้อมูลเหตุรำคาญ

ข้อมูลปีงบประมาณ

จังหวัด

อำเภอ

อปท.

ประเภทเหตุรำคาญ	ม.ค.	ก.พ.	มี.ค.	เม.ย.	พ.ค.	มิ.ย.	ก.ค.	ส.ค.	ก.ย.	ต.ค.	พ.ย.	ธ.ค.
กลิ่นเหม็น	<input type="text"/>	<input type="text"/>	<input type="text"/>	<input type="text"/>	<input type="text"/>	<input type="text"/>	<input type="text"/>	<input type="text"/>	<input type="text"/>	<input type="text"/>	<input type="text"/>	<input type="text"/>
เสียงดังเสียงรบกวน	<input type="text"/>	<input type="text"/>	<input type="text"/>	<input type="text"/>	<input type="text"/>	<input type="text"/>	<input type="text"/>	<input type="text"/>	<input type="text"/>	<input type="text"/>	<input type="text"/>	<input type="text"/>
น้ำเสีย	<input type="text"/>	<input type="text"/>	<input type="text"/>	<input type="text"/>	<input type="text"/>	<input type="text"/>	<input type="text"/>	<input type="text"/>	<input type="text"/>	<input type="text"/>	<input type="text"/>	<input type="text"/>
ความสิ้นสະเทือน	<input type="text"/>	<input type="text"/>	<input type="text"/>	<input type="text"/>	<input type="text"/>	<input type="text"/>	<input type="text"/>	<input type="text"/>	<input type="text"/>	<input type="text"/>	<input type="text"/>	<input type="text"/>
ขยะมูลฝอยและสิ่งปฏิกูล	<input type="text"/>	<input type="text"/>	<input type="text"/>	<input type="text"/>	<input type="text"/>	<input type="text"/>	<input type="text"/>	<input type="text"/>	<input type="text"/>	<input type="text"/>	<input type="text"/>	<input type="text"/>
ฝุ่นละออง, เขม่า, ควัน	<input type="text"/>	<input type="text"/>	<input type="text"/>	<input type="text"/>	<input type="text"/>	<input type="text"/>	<input type="text"/>	<input type="text"/>	<input type="text"/>	<input type="text"/>	<input type="text"/>	<input type="text"/>
ของเสียอันตราย/สารเคมี	<input type="text"/>	<input type="text"/>	<input type="text"/>	<input type="text"/>	<input type="text"/>	<input type="text"/>	<input type="text"/>	<input type="text"/>	<input type="text"/>	<input type="text"/>	<input type="text"/>	<input type="text"/>
แหล่งเพาะพันธุ์สัตว์, พาหะนำโรค	<input type="text"/>	<input type="text"/>	<input type="text"/>	<input type="text"/>	<input type="text"/>	<input type="text"/>	<input type="text"/>	<input type="text"/>	<input type="text"/>	<input type="text"/>	<input type="text"/>	<input type="text"/>
อื่นๆ	<input type="text"/>	<input type="text"/>	<input type="text"/>	<input type="text"/>	<input type="text"/>	<input type="text"/>	<input type="text"/>	<input type="text"/>	<input type="text"/>	<input type="text"/>	<input type="text"/>	<input type="text"/>

ขั้นตอนการบันทึกข้อมูลเหตุรำคาญ

1. เลือกข้อมูลปีงบประมาณ *บังคับกรอก
2. กรอกจำนวนผู้ที่มีร้องทุกข์ประเภทเหตุรำคาญ ในแต่ละเดือนของทุกปี
3. กรอกจำนวนผู้ที่มีร้องทุกข์ประเภทกลิ่นเหม็น ในแต่ละเดือนของทุกปี
4. กรอกจำนวนผู้ที่มีร้องทุกข์ประเภทเสียงดังเสียงรบกวน ในแต่ละเดือนของทุกปี
5. กรอกจำนวนผู้ที่มีร้องทุกข์ประเภทน้ำเสีย ในแต่ละเดือนของทุกปี
6. กรอกจำนวนผู้ที่มีร้องทุกข์ประเภทความสิ้นสະเทือน ในแต่ละเดือนของทุกปี
7. กรอกจำนวนผู้ที่มีร้องทุกข์ประเภทขยะมูลฝอยและสิ่งปฏิกูล ในแต่ละเดือนของทุกปี
8. กรอกจำนวนผู้ที่มีร้องทุกข์ประเภทฝุ่นละออง,เขม่า,ควัน ในแต่ละเดือนของทุกปี
9. กรอกจำนวนผู้ที่มีร้องทุกข์ประเภทของเสียอันตราย/สารเคมี ในแต่ละเดือนของทุกปี
10. กรอกจำนวนผู้ที่มีร้องทุกข์ประเภทแหล่งเพาะพันธุ์สัตว์น้ำ, พาหะนำโรค ในแต่ละเดือนของทุกปี
11. กรอกจำนวนผู้ที่มีร้องทุกข์ประเภทอื่นๆ ในแต่ละเดือนของทุกปี
12. หลังจากกรอกข้อมูลจนครบให้กดปุ่มบันทึกข้อมูล

การค้นหาข้อมูลเหตุรำคาญ

1. เลือกรายการที่ต้องการค้นหาข้อมูล
2. ใส่รายละเอียดแล้วคลิกปุ่ม ค้นหา

เงื่อนไขการค้นหา

จังหวัด	เชียงใหม่	อำเภอ	เชียงดาว
อปท.	เทศบาลตำบลทุ่งข้าวพวง	ปีงบประมาณ	-ทั้งหมด-

ปุ่มค้นหาข้อมูล

[ค้นหา](#) [แสดงทั้งหมด](#)

[เพิ่มข้อมูล](#)

ลำดับ	จังหวัด	อำเภอ	อปท.	ปีงบประมาณ	
1	เชียงใหม่	เชียงดาว	เทศบาลตำบลทุ่งข้าวพวง	2562	ค้นหา แก้ไข ลบ

หน้า: 10 รายการ 1 ถึง 1 จาก 1

การแก้ไขข้อมูลเหตุรำคาญ

1. เลือกรายการข้อมูลเหตุรำคาญ ที่ต้องการแก้ไข โดยกดปุ่มแก้ไข
2. แก้ไขข้อมูลเหตุรำคาญ
3. หลังจากที่แก้ไขข้อมูลเรียบร้อยแล้ว ให้กดปุ่มบันทึกข้อมูล

เงื่อนไขการค้นหา

จังหวัด	เชียงใหม่	อำเภอ	เชียงดาว
อปท.	เทศบาลตำบลทุ่งข้าวพวง	ปีงบประมาณ	-ทั้งหมด-

[ค้นหา](#) [แสดงทั้งหมด](#)

[เพิ่มข้อมูล](#)

ลำดับ	จังหวัด	อำเภอ	อปท.	ปีงบประมาณ	ปุ่มแก้ไขข้อมูล
1	เชียงใหม่	เชียงดาว	เทศบาลตำบลทุ่งข้าวพวง	2562	ค้นหา แก้ไข ลบ

หน้า: 10 รายการ 1 ถึง 1 จาก 1

ข้อมูลเหตุรำคาญ

ข้อมูลปีงบประมาณ *

จังหวัด

อำเภอ

อปท.

ประเภทเหตุรำคาญ	ม.ค.	ก.พ.	มี.ค.	เม.ษ.	พ.ค.	มิ.ย.	ก.ค.	ส.ค.	ก.ย.	ต.ค.	พ.ย.	ธ.ค.
กลิ่นเหม็น	<input type="text" value="5"/>	<input type="text" value="5"/>	<input type="text" value="3"/>	<input type="text" value="2"/>	<input type="text" value="1"/>	<input type="text" value="0"/>	<input type="text" value="1"/>	<input type="text" value="2"/>	<input type="text" value="3"/>	<input type="text" value="4"/>	<input type="text" value="1"/>	<input type="text" value="1"/>
เสียงดังเสียงรบกวน	<input type="text" value="5"/>	<input type="text" value="5"/>	<input type="text" value="0"/>	<input type="text" value="0"/>	<input type="text" value="0"/>	<input type="text" value="0"/>	<input type="text" value="0"/>	<input type="text" value="0"/>	<input type="text" value="0"/>	<input type="text" value="0"/>	<input type="text" value="0"/>	<input type="text" value="0"/>
น้ำเสีย	<input type="text" value="5"/>	<input type="text" value="5"/>	<input type="text" value="0"/>	<input type="text" value="0"/>	<input type="text" value="0"/>	<input type="text" value="0"/>	<input type="text" value="0"/>	<input type="text" value="0"/>	<input type="text" value="0"/>	<input type="text" value="0"/>	<input type="text" value="0"/>	<input type="text" value="0"/>
ความสิ้นสະเทือน	<input type="text" value="5"/>	<input type="text" value="5"/>	<input type="text" value="0"/>	<input type="text" value="0"/>	<input type="text" value="0"/>	<input type="text" value="0"/>	<input type="text" value="0"/>	<input type="text" value="0"/>	<input type="text" value="0"/>	<input type="text" value="0"/>	<input type="text" value="0"/>	<input type="text" value="0"/>
ขยะมูลฝอยและสิ่ง ปฏิกูล	<input type="text" value="5"/>	<input type="text" value="5"/>	<input type="text" value="1"/>	<input type="text" value="1"/>	<input type="text" value="5"/>	<input type="text" value="0"/>	<input type="text" value="0"/>	<input type="text" value="6"/>	<input type="text" value="3"/>	<input type="text" value="1"/>	<input type="text" value="1"/>	<input type="text" value="0"/>
ฝุ่นละออง, เขม่า, คาร์บอน	<input type="text" value="5"/>	<input type="text" value="5"/>	<input type="text" value="0"/>	<input type="text" value="0"/>	<input type="text" value="0"/>	<input type="text" value="0"/>	<input type="text" value="0"/>	<input type="text" value="0"/>	<input type="text" value="0"/>	<input type="text" value="0"/>	<input type="text" value="0"/>	<input type="text" value="0"/>
ของเสียอันตราย/สาร เคมี	<input type="text" value="5"/>	<input type="text" value="5"/>	<input type="text" value="0"/>	<input type="text" value="0"/>	<input type="text" value="0"/>	<input type="text" value="5"/>	<input type="text" value="0"/>	<input type="text" value="0"/>	<input type="text" value="9"/>	<input type="text" value="0"/>	<input type="text" value="0"/>	<input type="text" value="0"/>
แหล่งเพาะพันธุ์สัตว์, พาหะนำโรค	<input type="text" value="3"/>	<input type="text" value="1"/>	<input type="text" value="0"/>	<input type="text" value="0"/>	<input type="text" value="0"/>	<input type="text" value="0"/>	<input type="text" value="1"/>	<input type="text" value="5"/>	<input type="text" value="0"/>	<input type="text" value="3"/>	<input type="text" value="0"/>	<input type="text" value="5"/>
อื่นๆ	<input type="text" value="5"/>	<input type="text" value="5"/>	<input type="text" value="0"/>	<input type="text" value="0"/>	<input type="text" value="0"/>	<input type="text" value="0"/>	<input type="text" value="0"/>	<input type="text" value="0"/>	<input type="text" value="5"/>	<input type="text" value="0"/>	<input type="text" value="0"/>	<input type="text" value="0"/>

การลบข้อมูลเหตุรำคาญ

1. เลือกรายการที่ต้องการลบข้อมูล
2. คลิกปุ่มลบข้อมูล หากต้องการลบข้อมูลให้คลิกปุ่มตกลง หากไม่ต้องการลบข้อมูลให้คลิกปุ่มยกเลิก

เงื่อนไขการค้นหา

จังหวัด อำเภอ

อปท. ปีงบประมาณ

ลำดับ	จังหวัด	อำเภอ	อปท.	ปีงบประมาณ	
1	เชียงใหม่	เชียงดาว	เทศบาลตำบลทุ่งข้าวพวง	2562	<input type="button" value="ลบข้อมูล"/>

หน้า: 10 รายการ 1 ถึง 1 จาก 1

ข้อมูลขยะ

การเข้าสู่เมนูด้านสาธารณสุขและสิ่งแวดล้อม > ข้อมูลขยะ

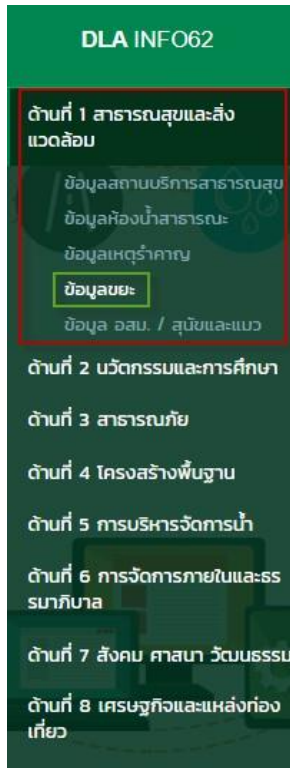

1. คลิกเมนู ด้านที่ 1 สาธารณสุขและสิ่งแวดล้อม
2. คลิกเลือกเมนูย่อยข้อมูลขยะ

การดูข้อมูลขยะ

ข้อมูลขยะ สามารถดูข้อมูลเท่านั้น ไม่สามารถแก้ไข หรือลบข้อมูลได้ การจะเพิ่มข้อมูลขยะ หรือแก้ไขข้อมูล ต้องทำการบันทึกในระบบสารสนเทศด้านการจัดการขยะมูลฝอยขององค์กรปกครองส่วนท้องถิ่น

เงื่อนไขการค้นหา						
จังหวัด	เชียงใหม่	อำเภอ	เชียงดาว			
อปท.	เทศบาลตำบลทุ่งข้าวพวง	ปีงบประมาณ	-ทั้งหมด-			
<input type="button" value="ค้นหา"/> <input type="button" value="แสดงทั้งหมด"/>						
ลำดับ	จังหวัด	อำเภอ	อปท.	ปีงบประมาณ		
1	เชียงใหม่	เชียงดาว	เทศบาลตำบลทุ่งข้าวพวง	2562	<input type="button" value="🔍"/>	
หน้าละ 10 รายการ						
1 ถึง 1 จาก 1						

การค้นหาข้อมูลขยะ

1. เลือกรายการที่ต้องการค้นหาข้อมูล
2. ใส่รายละเอียดแล้วคลิกปุ่ม ค้นหา

เงื่อนไขการค้นหา

จังหวัด	เชียงใหม่	อำเภอ	เชียงดาว
อปท.	เทศบาลตำบลทุ่งข้าวพวง	ปีงบประมาณ	-ทั้งหมด-

ปุ่มค้นหาข้อมูล

[ค้นหา](#) [แสดงทั้งหมด](#)

ลำดับ	จังหวัด	อำเภอ	อปท.	ปีงบประมาณ	
1	เชียงใหม่	เชียงดาว	เทศบาลตำบลทุ่งข้าวพวง	2562	

หน้า: 10 รายการ ▾ 1 ถึง 1 จาก 1

ข้อมูล อสม./สุนัขและแมว

การเข้าสู่เมนูด้านสาธารณสุขและสิ่งแวดล้อม > ข้อมูล อสม./สุนัขและแมว

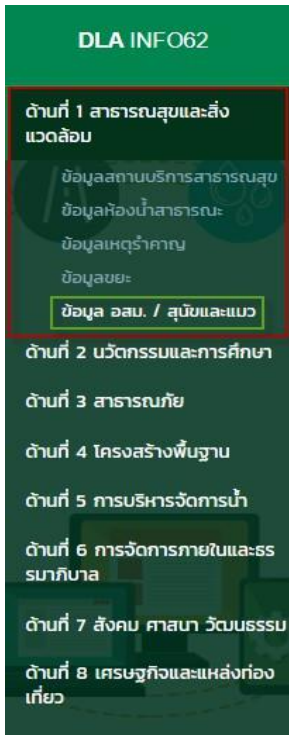

1. คลิกเมนู ด้านที่ 1 สาธารณสุขและสิ่งแวดล้อม
2. คลิกเลือกเมนูย่อยข้อมูล อสม./สุนัขและแมว

การเพิ่มข้อมูล อสม./สุนัขและแมว

1. ให้คลิกที่ปุ่ม เพิ่มข้อมูล
2. ระบบจะแสดงหน้ากรอกข้อมูล

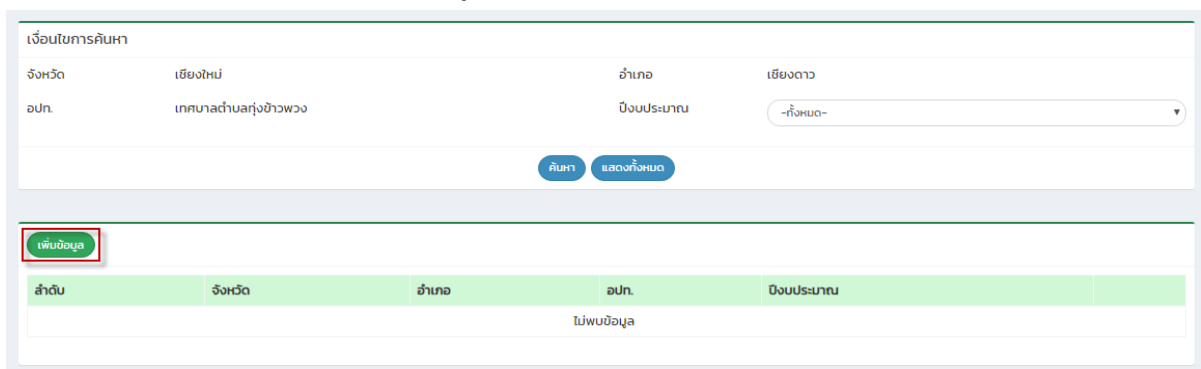

เงื่อนไขการค้นหา

จังหวัด	เชียงใหม่	อำเภอ	เชียงดาว
อปท.	เทศบาลตำบลทุ่งข้าวพวง	กิ่งประมาน	-ทั้งหมด-

ลำดับ	จังหวัด	อำเภอ	อปท.	กิ่งประมาน
ไม่พบข้อมูล				

ข้อมูล อสม./สุนัขและแมว

ข้อมูลปีงบประมาณ: 2562

จังหวัด: เชียงใหม่

อำเภอ: เชียงดาว

อปท.: เทศบาลตำบลทุ่งบัวตอง

1. ข้อมูลสุนัขแมวในพื้นที่	จำนวนสุนัข	<input type="text"/>	ตัว	จำนวนวัคซีนป้องกันพิษสุนัขบ้า (สุนัข)	<input type="text"/>	ตัว
	จำนวนสุนัขจรจัด	<input type="text"/>	ตัว	จำนวนวัคซีนป้องกันพิษสุนัขบ้า (สุนัขจรจัด)	<input type="text"/>	ตัว
	จำนวนแมว	<input type="text"/>	ตัว	จำนวนวัคซีนป้องกันพิษสุนัขบ้า (แมว)	<input type="text"/>	ตัว
	จำนวนแมวจรจัด	<input type="text"/>	ตัว	จำนวนวัคซีนป้องกันพิษสุนัขบ้า (แมวจรจัด)	<input type="text"/>	ตัว
2. ข้อมูล อสม.	จำนวน อสม. ในพื้นที่	<input type="text"/>	คน			

ขั้นตอนการบันทึกข้อมูล อสม./สุนัขและแมว

1. เลือกข้อมูลปีงบประมาณ
2. ระบุข้อมูลสุนัขแมวในพื้นที่
 - จำนวนสุนัข (ตัว)
 - จำนวนสุนัขจรจัด (ตัว)
 - จำนวนแมว (ตัว)
 - จำนวนแมวจรจัด (ตัว)
 - จำนวนวัคซีนป้องกันพิษสุนัขบ้า (สุนัข)
 - จำนวนวัคซีนป้องกันพิษสุนัขบ้า (สุนัขจรจัด)
 - จำนวนวัคซีนป้องกันพิษสุนัขบ้า (แมว)
 - จำนวนวัคซีนป้องกันพิษสุนัขบ้า (แมวจรจัด)
3. ระบุข้อมูล อสม.
 - จำนวน อสม. ในพื้นที่ (คน)
4. หลังจากกรอกข้อมูลจนครบให้กดปุ่มบันทึกข้อมูล

การค้นหาข้อมูล อสม./สุนัขและแมว

1. เลือกรายการที่ต้องการค้นหาข้อมูล
2. ใส่รายละเอียดแล้วคลิกปุ่ม ค้นหา

เงื่อนไขการค้นหา

จังหวัด เชียงใหม่ อำเภอ เชียงดาว

อปท. เทศบาลตำบลทุ่งข้าวพวง มิ่งปรีชานันท์

ปุ่มค้นหาข้อมูล

เพิ่มข้อมูล

ลำดับ	จังหวัด	อำเภอ	อปท.	มิ่งปรีชานันท์
1	เชียงใหม่	เชียงดาว	เทศบาลตำบลทุ่งข้าวพวง	2562

หน้า: 10 รายการ 1 ถึง 1 จาก 1

การแก้ไขข้อมูล อสม./สุนัขและแมว

1. เลือกรายการข้อมูล อสม./สุนัขและแมว ที่ต้องการแก้ไข โดยกดปุ่มแก้ไข
2. แก้ไขข้อมูล อสม./สุนัขและแมว
3. หลังจากแก้ไขข้อมูลเรียบร้อยแล้ว ให้กดปุ่มบันทึกข้อมูล

เงื่อนไขการค้นหา

จังหวัด เชียงใหม่ อำเภอ เชียงดาว

อปท. เทศบาลตำบลทุ่งข้าวพวง มิ่งปรีชานันท์

เพิ่มข้อมูล

ลำดับ	จังหวัด	อำเภอ	อปท.	มิ่งปรีชานันท์	ปุ่มแก้ไขข้อมูล
1	เชียงใหม่	เชียงดาว	เทศบาลตำบลทุ่งข้าวพวง	2562	<input type="button" value="แก้ไข"/>

หน้า: 10 รายการ 1 ถึง 1 จาก 1

ข้อมูล อสม./สุนัขและแมว

ข้อมูลมิ่งปรีชานันท์ 2562

จังหวัด เชียงใหม่ อำเภอ เชียงดาว อปท. เทศบาลตำบลทุ่งข้าวพวง

1. ข้อมูลสุนัขแมวในพื้นที่

จำนวนสุนัข	<input type="text"/>	ตัว	จำนวนเรคอร์ดของพื้นที่สุนัข (สุนัข)	<input type="text"/>	ตัว
จำนวนสุนัขจรจัด	<input type="text"/>	ตัว	จำนวนเรคอร์ดของพื้นที่สุนัขจรจัด (สุนัขจรจัด)	<input type="text"/>	ตัว
จำนวนแมว	<input type="text"/>	ตัว	จำนวนเรคอร์ดของพื้นที่สุนัข (แมว)	<input type="text"/>	ตัว
จำนวนแมวจรจัด	<input type="text"/>	ตัว	จำนวนเรคอร์ดของพื้นที่สุนัข (แมวจรจัด)	<input type="text"/>	ตัว

2. ข้อมูล อสม.

จำนวน อสม. ในพื้นที่	<input type="text"/>	คน
----------------------	----------------------	----

การลบข้อมูล อสม./ผู้นำและแม่

1. เลือกรายการที่ต้องการลบข้อมูล
2. คลิกปุ่มลบข้อมูล หากต้องการลบข้อมูลให้คลิกปุ่มตกลง หากไม่ต้องการลบข้อมูลให้คลิกปุ่มยกเลิก

เงื่อนไขการค้นหา

จังหวัด	เชียงใหม่	อำเภอ	เชียงดาว
อปท.	เทศบาลตำบลทุ่งข้าวพวง	ปีงบประมาณ	-ทั้งหมด-

[ค้นหา](#) [แสดงทั้งหมด](#)

[เพิ่มข้อมูล](#)

ลำดับ	จังหวัด	อำเภอ	อปท.	ปีงบประมาณ	ปุ่มลบข้อมูล
1	เชียงใหม่	เชียงดาว	เทศบาลตำบลทุ่งข้าวพวง	2562	  

หน้าละ 10 รายการ 1 ถึง 1 จาก 1

ด้านที่ 2 นวัตกรรมและการศึกษา

ข้อมูลนวัตกรรมและภูมิปัญญาท้องถิ่น

การเข้าสู่เมนูด้านนวัตกรรมและการศึกษา > ข้อมูลนวัตกรรมและภูมิปัญญาท้องถิ่น

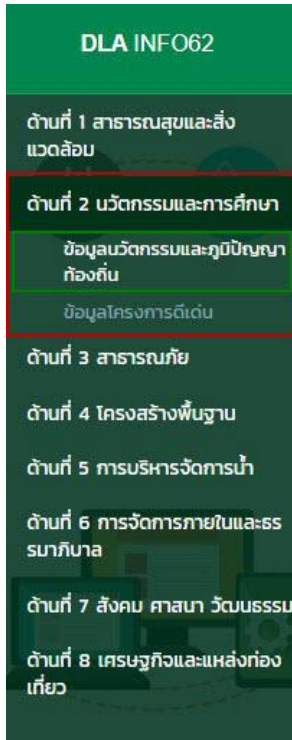

1. คลิกเมนู ด้านที่ 2 นวัตกรรมและการศึกษา
2. คลิกเลือกเมนูย่อยข้อมูลนวัตกรรมและภูมิปัญญาท้องถิ่น

การเพิ่มข้อมูลนวัตกรรมและภูมิปัญญาท้องถิ่น

1. ให้คลิกที่ปุ่ม เพิ่มข้อมูล
2. ระบบจะแสดงหน้ากรอกข้อมูล

เงื่อนไขการค้นหา

จังหวัด	เชียงใหม่	อำเภอ	เชียงดาว
อปท.	เทศบาลตำบลทุ่งข้าวพวง	ชื่อวัดกรรมฯ/ โครงการ	<input type="text"/>
ประเภท	<input type="text" value="-ทั้งหมด-"/>		

[ค้นหา](#) [แสดงทั้งหมด](#)

[เพิ่มข้อมูล](#)

ลำดับ	จังหวัด	อำเภอ	อปท.	ชื่อวัดกรรมฯ/โครงการ	ประเภท	
1	เชียงใหม่	เชียงดาว	เทศบาลตำบลทุ่งข้าวพวง	ทุ่งข้าวพวง	กิจกรรม	
2	เชียงใหม่	เชียงดาว	เทศบาลตำบลทุ่งข้าวพวง	ทุ่งข้าวพวง		

หน้า: 10 รายการ

1 ถึง 2 จาก 2

ข้อมูลนวัตกรรมและภูมิปัญญาท้องถิ่น

จังหวัด	เชียงใหม่		
อำเภอ	เชียงดาว		
อปท.	เทศบาลตำบลทุ่งข้าวพวง		
ชื่อนวัตกรรมฯ/ โครงการ	<input type="text"/> * บังคับกรอก		
ประเภท	-เลือก-		
ชื่อผู้รับผิดชอบ นวัตกรรมฯ/โครงการ	<input type="text"/>	เบอร์ติดต่อ	<input type="text"/>
ปีที่ทำ	<input type="text"/>		

รางวัลที่ได้รับ

เพิ่มข้อมูล

ลำดับ	ปีที่ได้รับรางวัล	ชื่อรางวัล	
1	<input type="text"/>	<input type="text"/>	

วัตถุประสงค์

รายละเอียด

อัปรูปภาพ

เพิ่มข้อมูล

ลำดับ	รูปภาพ	รายละเอียด	
ยังไม่พบข้อมูล			

บันทึกข้อมูล

กลับ

ขั้นตอนการบันทึกข้อมูลนวัตกรรมและภูมิปัญญาท้องถิ่น

- ระบุชื่อนวัตกรรมฯ/โครงการ *บังคับกรอก
- เลือกประเภทนวัตกรรมฯ/โครงการ
- ระบุชื่อผู้รับผิดชอบนวัตกรรมฯ/โครงการ
- ระบุเบอร์ติดต่อของผู้รับผิดชอบนวัตกรรมฯ/โครงการ
- ระบุปีที่ทำนวัตกรรมฯ/โครงการ
- เพิ่มข้อมูลรางวัลที่ได้รับ
 - ระบุปีที่ได้รับรางวัล

- ระบุชื่อรางวัลที่ได้รับ
- 7. ระบุวัตถุประสงค์ในการจัดทำนวัตกรรมฯ/โครงการ
- 8. ระบุรายละเอียดในการจัดทำนวัตกรรมฯ/โครงการ
- 9. อัปโหลดรูปภาพ โดยคลิกปุ่มเพิ่มข้อมูลสีฟ้า เพื่อแนบไฟล์รูปภาพนวัตกรรมฯ/โครงการ
- 10. หลังจากกรอกข้อมูลจนครบให้กดปุ่มบันทึกข้อมูล

การค้นหาข้อมูลนวัตกรรมและภูมิปัญญาท้องถิ่น

1. เลือกรายการที่ต้องการค้นหาข้อมูล
2. ใส่รายละเอียดแล้วคลิกปุ่ม ค้นหา

เงื่อนไขการค้นหา

จังหวัด	เชียงใหม่	อำเภอ	เชียงดาว
อปท.	เทศบาลตำบลทุ่งข้าวพวง	ชื่อวัดกรรมฯ/ โครงการ	<input type="text"/>
ประเภท	<input type="text" value="-ทั้งหมด-"/>		

ปุ่มค้นหาข้อมูล

ลำดับ	จังหวัด	อำเภอ	อปท.	ชื่อวัดกรรมฯ/โครงการ	ประเภท	
1	เชียงใหม่	เชียงดาว	เทศบาลตำบลทุ่งข้าวพวง	ทุ่งข้าวพวง	กิจกรรม	<input type="button" value="🔍"/> <input type="button" value="✎"/> <input type="button" value="🗑️"/>
2	เชียงใหม่	เชียงดาว	เทศบาลตำบลทุ่งข้าวพวง	ทุ่งข้าวพวง		<input type="button" value="🔍"/> <input type="button" value="✎"/> <input type="button" value="🗑️"/>

หน้า: 10 รายการ ▾ 1 ถึง 2 จาก 2

การแก้ไขข้อมูลนวัตกรรมและภูมิปัญญาท้องถิ่น

1. เลือกรายการข้อมูลนวัตกรรมและภูมิปัญญาท้องถิ่นที่ต้องการแก้ไข โดยกดปุ่มแก้ไข
2. แก้ไขข้อมูลนวัตกรรมและภูมิปัญญาท้องถิ่น
3. หลังจากที่แก้ไขข้อมูลเรียบร้อยแล้ว ให้กดปุ่มบันทึกข้อมูล

เงื่อนไขการค้นหา

จังหวัด	เชียงใหม่	อำเภอ	เชียงดาว
อปท.	เทศบาลตำบลทุ่งข้าวพวง	ชื่อนวัตกรรมฯ/ โครงการ	<input type="text"/>
ประเภท	<input type="text" value="-ทั้งหมด-"/>		

ค้นหา

แสดงทั้งหมด

เพิ่มข้อมูล

ลำดับ	จังหวัด	อำเภอ	อปท.	ชื่อนวัตกรรมฯ/โครงการ	ประเภท	ปุ่มแก้ไขข้อมูล
1	เชียงใหม่	เชียงดาว	เทศบาลตำบลทุ่งข้าวพวง	ทุ่งข้าวพวง	กิจกรรม	  
2	เชียงใหม่	เชียงดาว	เทศบาลตำบลทุ่งข้าวพวง	ทุ่งข้าวพวง		  

หน้าละ 10 รายการ ▼

1 ถึง 2 จาก 2

ข้อมูลนวัตกรรมและภูมิปัญญาท้องถิ่น

จังหวัด	เชียงใหม่		
อำเภอ	เชียงดาว		
อปท.	เทศบาลตำบลทุ่งข้าวพวง		
ชื่อนวัตกรรมฯ/ โครงการ	<input type="text" value="ทุ่งข้าวพวง"/>		
ประเภท	<input type="text" value="กิจกรรม"/>		
ชื่อผู้รับผิดชอบ นวัตกรรมฯ/โครงการ	<input type="text" value="สมหมาย สมชาย"/>	เบอร์ติดต่อ	<input type="text" value="02685495"/>
ปีที่ทำ	<input type="text" value="2562"/>		

รางวัลที่ได้รับ

เพิ่มข้อมูล

ลำดับ	ปีที่ได้รับรางวัล	ชื่อรางวัล	
1	<input type="text" value="2562"/>	<input type="text" value="นวัตกรรมดีเด่น AI ช่วยคิด"/>	

วัตถุประสงค์

รายละเอียด

รูปภาพ

เพิ่มข้อมูล

ลำดับ	รูปภาพ	รายละเอียด	
1	<input type="button" value="Choose File"/> No file chosen	<input type="text"/>	

การลบข้อมูลนวัตกรรมและภูมิปัญญาท้องถิ่น

1. เลือกรายการที่ต้องการลบข้อมูล
2. คลิกปุ่มลบข้อมูล หากต้องการลบข้อมูลให้คลิกปุ่มตกลง หากไม่ต้องการลบข้อมูลให้คลิกปุ่มยกเลิก

เงื่อนไขการค้นหา

จังหวัด	เชียงใหม่	อำเภอ	เชียงดาว
อปท.	เทศบาลตำบลทุ่งข้าวพวง	ชื่อนวัตกรรมฯ/ โครงการ	<input type="text"/>
ประเภท	<input type="text" value="-ทั้งหมด-"/>		

ลำดับ	จังหวัด	อำเภอ	อปท.	ชื่อนวัตกรรมฯ/โครงการ	ประเภท	ปุ่มลบข้อมูล
1	เชียงใหม่	เชียงดาว	เทศบาลตำบลทุ่งข้าวพวง	ทุ่งข้าวพวง	กิจกรรม	<input type="button" value="🔍"/> <input type="button" value="✍️"/> <input type="button" value="🗑️"/>
2	เชียงใหม่	เชียงดาว	เทศบาลตำบลทุ่งข้าวพวง	ทุ่งข้าวพวง		<input type="button" value="🔍"/> <input type="button" value="✍️"/> <input type="button" value="🗑️"/>

หน้าละ: 10 รายการ

ข้อมูลโครงการดีเด่น

การเข้าสู่เมนูด้านนวัตกรรมและการศึกษา > ข้อมูลโครงการดีเด่น

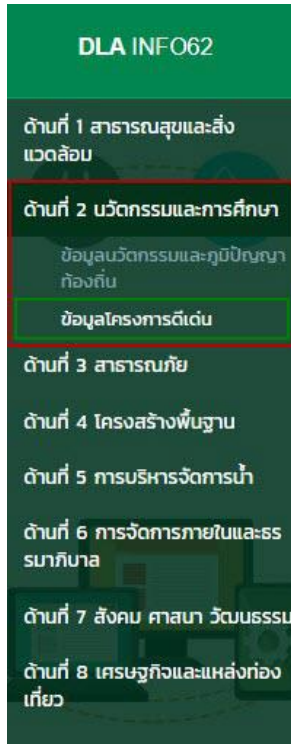

1. คลิกเมนู ด้านที่ 2 นวัตกรรมและการศึกษา
2. คลิกเลือกเมนูย่อยข้อมูลโครงการดีเด่น

การเพิ่มข้อมูลโครงการดีเด่น

1. ให้คลิกที่ปุ่ม เพิ่มข้อมูล
2. ระบบจะแสดงหน้ากรอกข้อมูล

เงื่อนไขการค้นหา

จังหวัด	เชียงใหม่	อำเภอ	เชียงดาว
อปท.	เทศบาลตำบลทุ่งข้าวพวง	ประเภทโครงการดีเด่น/กิจกรรม	-ทั้งหมด-
ชื่อโครงการดีเด่น	<input type="text"/>		

[ค้นหา](#) [แสดงทั้งหมด](#)

[เพิ่มข้อมูล](#)

ลำดับ	จังหวัด	อำเภอ	อปท.	ชื่อโครงการดีเด่น	ประเภทโครงการดีเด่น/กิจกรรม	
1	เชียงใหม่	เชียงดาว	เทศบาลตำบลทุ่งข้าวพวง	น้ำฟ้า		🔍 ✎ 🗑️

หน้าละ 10 รายการ ▾ 1 ถึง 1 จาก 1

แบบรายงานผลการคัดเลือกโครงการขององค์กรปกครองส่วนท้องถิ่นที่มีผลการปฏิบัติงานดีเด่น

1. ข้อมูลทั่วไป ปี *

จังหวัด

อำเภอ

อปท.

โทรศัพท์ * โทรสาร * E-mail *

ชื่อผู้บริหารท้องถิ่น * โทร *

ชื่อผู้ประสานงาน/ผู้รับผิดชอบ * โทร *

2. โครงการดีเด่น/กิจกรรม

ประเภท

ชื่อโครงการดีเด่น/กิจกรรม/ผลงาน

3. ที่มา หลักการและเหตุผลในการดำเนินโครงการดีเด่น/กิจกรรม/ผลงาน

4. วัตถุประสงค์ของการดำเนินการ

5. ประโยชน์ที่คาดว่าจะได้รับ

เชิงปริมาณ

เชิงคุณภาพ

6. แนวทาง/ขั้นตอนการดำเนินการ

งบประมาณ

7. ปัญหาและอุปสรรคในการดำเนินการ

8. ปัจจัยแห่งความสำเร็จและข้อคิดที่ได้จากการดำเนินการ

9. แนวทางการพัฒนาให้ยั่งยืน

10. การเป็นต้นแบบให้กับหน่วยงานอื่น/การขยายผล

อัพรูปภาพ

ลำดับ	รูปภาพ	รายละเอียด
ยังไม่พบข้อมูล		

ขั้นตอนการบันทึกข้อมูลโครงการดีเด่น

1 ข้อมูลทั่วไป

1. ระบบจะดึงปีงบประมาณล่าสุดมาแสดงตั้งต้น
2. ข้อมูล อปท. ทางระบบจะดึงมาให้โดยอัตโนมัติ
3. ระบุเบอร์โทรศัพท์ของ อปท. ที่จัดทำโครงการ
4. ระบุโทรสารของ อปท. ที่จัดทำโครงการ
5. ระบุ Email ของ อปท. ที่จัดทำโครงการ
6. ระบุชื่อผู้บริหารท้องถิ่น
7. ระบุเบอร์โทรศัพท์ของผู้บริหารท้องถิ่น
8. ระบุชื่อผู้ประสานงาน/ผู้รับผิดชอบโครงการ
9. ระบุเบอร์โทรศัพท์ของผู้ประสานงาน/ผู้รับผิดชอบโครงการ

2 โครงการ/กิจกรรม

1. เลือกประเภทโครงการ/กิจกรรม

- ทั้งหมด-
- การศึกษา
- สาธารณสุข
- สิ่งแวดล้อม
- ส่งเสริมการท่องเที่ยว
- การป้องกันและบรรเทาสาธารณภัย
- ส่งเสริมศาสนา ศิลปะ วัฒนธรรมและภูมิปัญญาท้องถิ่น
- ส่งเสริมการใช้ประโยชน์ของเศรษฐกิจพอเพียงและการสร้างอาชีพ
- นวัตกรรมการบริหารจัดการและการให้บริการประชาชน
- การพัฒนาและส่งเสริมคุณภาพชีวิต

2. ระบุชื่อโครงการ/กิจกรรม/ผลงาน
3. ระบุที่มา หลักการและเหตุผลในการดำเนินโครงการ/กิจกรรม/ผลงาน
4. ระบุวัตถุประสงค์ของการดำเนินการ
5. ระบุประโยชน์ที่คาดว่าจะได้รับ
6. ระบุเชิงปริมาณ
7. ระบุเชิงคุณภาพ
8. ระบุแนวทาง/ขั้นตอนการดำเนินการ
9. ระบุงบประมาณ
10. ระบุปัญหาและอุปสรรคในการดำเนินการ

11. ระบุปัจจัยแห่งความสำเร็จและข้อคิดที่ได้จากการดำเนินการ
12. ระบุแนวทางการพัฒนาให้ยั่งยืน
13. ระบุการเป็นต้นแบบให้กับหน่วยงานอื่น/การขยายผล
14. อัปโหลดรูปภาพ โดยคลิกเพิ่มข้อมูล เพื่อแนบไฟล์รูปภาพได้
15. หลังจากกรอกข้อมูลจนครบให้กดปุ่มบันทึกข้อมูล

การค้นหาข้อมูลโครงการดีเด่น

1. เลือกรายการที่ต้องการค้นหาข้อมูล
2. ใส่รายละเอียดแล้วคลิกปุ่ม ค้นหา

เงื่อนไขการค้นหา

จังหวัด	เชียงใหม่	อำเภอ	เชียงดาว
อปท.	เทศบาลตำบลทุ่งข้าวพวง	ประเภทโครงการ ดีเด่น/กิจกรรม	-ทั้งหมด-
ชื่อโครงการดี เด่น	<input type="text"/>		

ปุ่มค้นหาข้อมูล

ลำดับ	จังหวัด	อำเภอ	อปท.	ชื่อโครงการดีเด่น	ประเภทโครงการดีเด่น/กิจกรรม	
1	เชียงใหม่	เชียงดาว	เทศบาลตำบลทุ่งข้าวพวง	น้ำฟ้า		<input type="button" value="ค้นหา"/> <input type="button" value="แก้ไข"/> <input type="button" value="ลบ"/>

หน้า: 10 รายการ ▾ 1 ถึง 1 จาก 1

การแก้ไขข้อมูลโครงการดีเด่น

1. เลือกรายการข้อมูลโครงการดีเด่นที่ต้องการแก้ไข โดยกดปุ่มแก้ไข
2. แก้ไขข้อมูลโครงการดีเด่น
3. หลังจากแก้ไขข้อมูลเรียบร้อยแล้ว ให้กดปุ่มบันทึกข้อมูล

เงื่อนไขการค้นหา

จังหวัด	เชียงใหม่	อำเภอ	เชียงดาว
อปท.	เทศบาลตำบลทุ่งข้าวพวง	ประเภทโครงการดีเด่น/กิจกรรม	-ทั้งหมด-
ชื่อโครงการดีเด่น	<input type="text"/>		

[ค้นหา](#) [แสดงทั้งหมด](#)

[เพิ่มข้อมูล](#)

ลำดับ	จังหวัด	อำเภอ	อปท.	ชื่อโครงการดีเด่น	ประเภทโครงการดีเด่น/กิจกรรม	ปุ่มแก้ไขข้อมูล
1	เชียงใหม่	เชียงดาว	เทศบาลตำบลทุ่งข้าวพวง	น้ำฟ้า		🔍 ✎ 🗑️

หน้า: 10 รายการ ▾ 1 ถึง 1 จาก 1

แบบรายงานผลการคัดเลือกโครงการขององค์กรปกครองส่วนท้องถิ่นที่มีผลการปฏิบัติงานดีเด่น

1. ข้อมูลทั่วไป ปี *

จังหวัด

อำเภอ

อปท.

โทรศัพท์ * โทรสาร * E-mail *

ชื่อผู้บริหารท้องถิ่น * โทร *

ชื่อผู้ประสานงาน/ผู้รับผิดชอบ * โทร *

2. โครงการดีเด่น/กิจกรรม

ประเภท *

ชื่อโครงการดีเด่น/กิจกรรม/ผลงาน

3. ที่มา หลักการและเหตุผลในการดำเนินโครงการดีเด่น/กิจกรรม/ผลงาน

4. วัตถุประสงค์ของการดำเนินการ

5. ประโยชน์ที่คาดว่าจะได้รับ

เชิงปริมาณ

เชิงคุณภาพ

6. แนวทาง/ขั้นตอนการดำเนินการ

งบประมาณ

7. ปัญหาและอุปสรรคในการดำเนินการ

8. ปัจจัยแห่งความสำเร็จและข้อคิดที่ได้จากการดำเนินการ

9. แนวทางการพัฒนาให้ยั่งยืน

10. การเป็นต้นแบบให้กับหน่วยงานอื่น/การขยายผล

อัปรูปภาพ

ลำดับ	รูปภาพ	รายละเอียด
ยังไม่พบข้อมูล		

การลบข้อมูลโครงการดีเด่น

1. เลือกรายการที่ต้องการลบข้อมูล
2. คลิกปุ่มลบข้อมูล หากต้องการลบข้อมูลให้คลิกปุ่มตกลง หากไม่ต้องการลบข้อมูลให้คลิกปุ่มยกเลิก

เงื่อนไขการค้นหา

จังหวัด	เชียงใหม่	อำเภอ	เชียงดาว
อปท.	เทศบาลตำบลทุ่งข้าวพวง	ประเภทโครงการดีเด่น/กิจกรรม	-ทั้งหมด-
ชื่อโครงการดีเด่น	<input type="text"/>		

[ค้นหา](#) [แสดงทั้งหมด](#)

[เพิ่มข้อมูล](#)

ลำดับ	จังหวัด	อำเภอ	อปท.	ชื่อโครงการดีเด่น	ประเภทโครงการดีเด่น/กิจกรรม	ปุ่มลบข้อมูล
1	เชียงใหม่	เชียงดาว	เทศบาลตำบลทุ่งข้าวพวง	น้ำฟ้า		  

หน้า: 10 รายการ ▾ 1 ถึง 1 จาก 1

ด้านที่ 3 สาธารณภัย

ข้อมูล อปพร.

การเข้าสู่เมนูด้านสาธารณภัย > ข้อมูล อปพร.

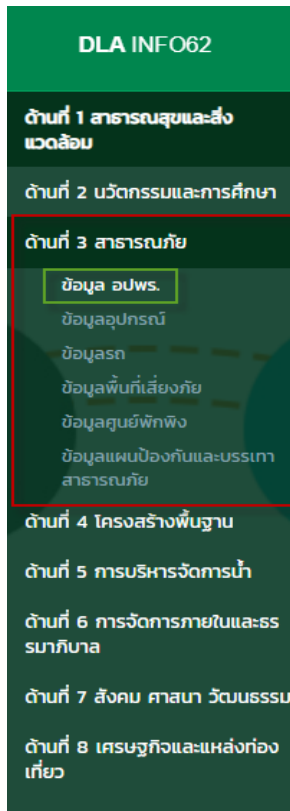

1. คลิกเมนูด้านที่ 3 สาธารณภัย
2. คลิกเลือกเมนูย่อยข้อมูล อปพร.

การเพิ่มข้อมูล อปพร.

1. ให้คลิกที่ปุ่ม เพิ่มข้อมูล
2. ระบบจะไปยังหน้ากรอกข้อมูล

เงื่อนไขการค้นหา

จังหวัด	เชียงใหม่	อำเภอ	เชียงดาว
อปท.	เทศบาลตำบลทุ่งข้าวพวง		

[ค้นหา](#) [แสดงทั้งหมด](#)

[เพิ่มข้อมูล](#)

ลำดับ	จังหวัด	อำเภอ	อปท.	ชื่อเจ้าหน้าที่ อปพร.	
1	เชียงใหม่	เชียงดาว	เทศบาลตำบลทุ่งข้าวพวง	นางสาว อวิง มียอน	ค้นหา แก้ไข ลบ
2	เชียงใหม่	เชียงดาว	เทศบาลตำบลทุ่งข้าวพวง	นางสาว สุภาพร ไทยชัย	ค้นหา แก้ไข ลบ
3	เชียงใหม่	เชียงดาว	เทศบาลตำบลทุ่งข้าวพวง	นางสาว วัลลภวรรณ คณะรัมย์	ค้นหา แก้ไข ลบ

หน้า: 10 รายการ 1 ถึง 3 จาก 3

ข้อมูลเจ้าหน้าที่ อปพร.

จังหวัด	เชียงใหม่
อำเภอ	เชียงดาว
อปท.	เทศบาลตำบลทุ่งข้าวพวง
ชื่อ - สกุล เจ้าหน้าที่ อปพร.	<input type="text"/> *
เลขบัตรประจำตัวประชาชน	<input type="text"/> *
ความรู้เฉพาะทาง	<input type="text"/>
หลักสูตรที่ผ่านการอบรม	<input type="text"/>
ที่อยู่	<input type="text"/>

[บันทึกข้อมูล](#) [กลับ](#)

ขั้นตอนการบันทึกข้อมูล อปพร.

1. ข้อมูล อปท. ทางระบบจะดึงมาให้โดยอัตโนมัติ
2. ระบุชื่อ - นามสกุล เจ้าหน้าที่ อปพร. *บังคับกรอก
3. ระบุเลขบัตรประชาชน *บังคับกรอก
4. ระบุความรู้เฉพาะทาง
5. ระบุหลักสูตรที่ผ่านการอบรม
6. ระบุที่อยู่

- หลังจากกรอกข้อมูลจนครบและถูกต้องให้กดปุ่มบันทึกข้อมูล

การค้นหาข้อมูล อปพร.

- เลือกรายการที่ต้องการค้นหาข้อมูล
- ใส่รายละเอียดแล้วคลิกปุ่มค้นหา

เงื่อนไขการค้นหา

จังหวัด	เชียงใหม่	อำเภอ	เชียงดาว
อปท.	เทศบาลตำบลทุ่งข้าวพวง		

ปุ่มค้นหาข้อมูล

เพิ่มข้อมูล

ลำดับ	จังหวัด	อำเภอ	อปท.	ชื่อเจ้าหน้าที่ อปพร.	
1	เชียงใหม่	เชียงดาว	เทศบาลตำบลทุ่งข้าวพวง	นางสาว ฮวัง มียอน	
2	เชียงใหม่	เชียงดาว	เทศบาลตำบลทุ่งข้าวพวง	นางสาว สุภาพร ไทยชัย	
3	เชียงใหม่	เชียงดาว	เทศบาลตำบลทุ่งข้าวพวง	นางสาว วิลาวรรณ คณะรัมย์ย์	

หน้า: 10 รายการ 1 ถึง 3 จาก 3

การแก้ไขข้อมูล อปพร.

- เลือกรายการข้อมูล อปพร.ที่ต้องการแก้ไข โดยกดปุ่มแก้ไข
- แก้ไขข้อมูล อปพร.
- หลังจากที่แก้ไขข้อมูลเรียบร้อยแล้ว ให้กดปุ่มบันทึกข้อมูล

เงื่อนไขการค้นหา

จังหวัด	เชียงใหม่	อำเภอ	เชียงดาว
อปท.	เทศบาลตำบลทุ่งข้าวพวง		

เพิ่มข้อมูล

ลำดับ	จังหวัด	อำเภอ	อปท.	ชื่อเจ้าหน้าที่ อปพร.	ปุ่มแก้ไขข้อมูล
1	เชียงใหม่	เชียงดาว	เทศบาลตำบลทุ่งข้าวพวง	นางสาว ฮวัง มียอน	
2	เชียงใหม่	เชียงดาว	เทศบาลตำบลทุ่งข้าวพวง	นางสาว สุภาพร ไทยชัย	
3	เชียงใหม่	เชียงดาว	เทศบาลตำบลทุ่งข้าวพวง	นางสาว วิลาวรรณ คณะรัมย์ย์	

หน้า: 10 รายการ 1 ถึง 3 จาก 3

ข้อมูลเจ้าหน้าที่ อปพร.

จังหวัด	เชียงใหม่
อำเภอ	เชียงดาว
อปท.	เทศบาลตำบลทุ่งข้าวพวง
ชื่อ - สกุล เจ้าหน้าที่ อปพร.	<input type="text" value="สมหมาย สมพร"/>
เลขบัตรประจำตัว ประชาชน	<input type="text" value="1258634785210"/>
ความรู้เฉพาะทาง	<input type="text"/>
หลักสูตรที่ผ่านการ อบรม	<input type="text"/>
ที่อยู่	<input type="text"/>

บันทึกข้อมูล

กลับ

การลบข้อมูล อปพร.

1. เลือกรายการที่ต้องการลบข้อมูล
2. คลิกปุ่มลบข้อมูล หากต้องการลบข้อมูลให้คลิกปุ่มตกลง หากไม่ต้องการลบข้อมูลให้คลิกปุ่มยกเลิก

เงื่อนไขการค้นหา

จังหวัด	เชียงใหม่	อำเภอ	เชียงดาว
อปท.	เทศบาลตำบลทุ่งข้าวพวง		

ค้นหา

แสดงทั้งหมด

เพิ่มข้อมูล

ลำดับ	จังหวัด	อำเภอ	อปท.	ชื่อเจ้าหน้าที่ อปพร.	ปุ่มลบข้อมูล
1	เชียงใหม่	เชียงดาว	เทศบาลตำบลทุ่งข้าวพวง	นางสาว สว่าง มียอน	<input type="button" value="ลบ"/>
2	เชียงใหม่	เชียงดาว	เทศบาลตำบลทุ่งข้าวพวง	นางสาว สุภาพร ไทยชัย	<input type="button" value="ลบ"/>
3	เชียงใหม่	เชียงดาว	เทศบาลตำบลทุ่งข้าวพวง	นางสาว วิลาวรรณ คณะรัมย์	<input type="button" value="ลบ"/>

หน้า: 10 รายการ

1 ถึง 3 จาก 3

ข้อมูลอุปกรณ์

การเข้าสู่เมนูด้านสาธารณภัย > ข้อมูลอุปกรณ์

DLA INFO62

ด้านที่ 1 สาธารณสุขและสิ่งแวดล้อม

ด้านที่ 2 นวัตกรรมและการศึกษา

ด้านที่ 3 สาธารณภัย

ข้อมูล อปพร.
ข้อมูลอุปกรณ์
 ข้อมูลรถ
 ข้อมูลพื้นที่เสี่ยงภัย
 ข้อมูลศูนย์พักพิง
 ข้อมูลแผนป้องกันและบรรเทาสาธารณภัย

ด้านที่ 4 โครงสร้างพื้นฐาน

ด้านที่ 5 การบริหารจัดการน้ำ

ด้านที่ 6 การจัดการภายในและธรรมาภิบาล

ด้านที่ 7 สังคม ศาสนา วัฒนธรรม

ด้านที่ 8 เศรษฐกิจและแหล่งท่องเที่ยว

1. คลิกเมนูด้านที่ 3 สาธารณภัย
2. คลิกเลือกเมนูย่อยข้อมูลอุปกรณ์

การเพิ่มข้อมูลอุปกรณ์

1. ให้คลิกที่ปุ่ม เพิ่มข้อมูล
2. ระบบจะไปยังหน้ากรอกข้อมูล

เงื่อนไขการค้นหา

จังหวัด	เชียงใหม่	อำเภอ	เชียงใหม่
อปท.	เทศบาลตำบลทุ่งข้าวพวง	ชื่ออุปกรณ์	<input type="text"/>
ประเภทอุปกรณ์	-ทั้งหมด-		

ค้นหา
แสดงทั้งหมด

เพิ่มข้อมูล

ลำดับ	จังหวัด	อำเภอ	อปท.	ชื่ออุปกรณ์	ประเภทอุปกรณ์	
1	เชียงใหม่	เชียงใหม่	เทศบาลตำบลทุ่งข้าวพวง	ถัง	ถังน้ำ	
2	เชียงใหม่	เชียงใหม่	เทศบาลตำบลทุ่งข้าวพวง	ถังน้ำ	ถังน้ำ	
3	เชียงใหม่	เชียงใหม่	เทศบาลตำบลทุ่งข้าวพวง	แก้ว		
4	เชียงใหม่	เชียงใหม่	เทศบาลตำบลทุ่งข้าวพวง	ถังน้ำ	ถังน้ำ	
5	เชียงใหม่	เชียงใหม่	เทศบาลตำบลทุ่งข้าวพวง	เครื่องจักร	เครื่องตัดหญ้า	
6	เชียงใหม่	เชียงใหม่	เทศบาลตำบลทุ่งข้าวพวง	เครื่องจักร	สว่านเจาะ	
7	เชียงใหม่	เชียงใหม่	เทศบาลตำบลทุ่งข้าวพวง	ถังน้ำ		
8	เชียงใหม่	เชียงใหม่	เทศบาลตำบลทุ่งข้าวพวง	เครื่องจักร	เครื่องผสมคอนกรีต	

หน้า: 10 รายการ
1 ถึง 8 จาก 8

ข้อมูลอุปกรณ์

จังหวัด เชียงใหม่
อำเภอ เชียงดาว
อปท. เทศบาลตำบลทุ่งข้าวพวง

ยี่ห้ออุปกรณ์ บังคับกรอก รุ่น
ประเภทอุปกรณ์ ประเภทย่อย

รายละเอียด [เพิ่มรูปภาพ](#)

[เพิ่มข้อมูล](#)

ลำดับ	เลข S/N	เลขพัสดุ	ปีที่จัดซื้อ (พ.ศ.)	สถานะ	รูปภาพ	
1	<input type="text"/>	<input type="text"/>	<input type="text"/>	<input type="text"/>	<input type="text"/>	<input type="text"/>

[บันทึกข้อมูล](#) [ยกเลิก](#)

ขั้นตอนการบันทึกข้อมูลอุปกรณ์

1. ข้อมูล อปท. ทางระบบจะดึงมาให้โดยอัตโนมัติ
2. ระบุยี่ห้ออุปกรณ์ *บังคับกรอก
3. ระบุรุ่น
4. ระบุประเภทอุปกรณ์

-เลือก-

- เครื่องผสมคอนกรีต
- เครื่องบดอัดแบบแผ่นสั่นสะเทือน
- เครื่องเจาะสำรวจชั้นดิน
- เครื่องสูบลม และเครื่องแรงดัน
- เรียวยนต์ และอุปกรณ์ทางน้ำ
- เครื่องยนต์เรือ
- เครื่องบิน และอุปกรณ์การบินอื่นๆ
- สะพาน
- รถยก และอุปกรณ์ยก
- เครื่องเจาะบ่อบาดาลแบบหมุน
- เครื่องเจาะบ่อบาดาลแบบกระแทก
- เครื่องเจาะบ่อน้ำตื้น
- ชุดโคมไฟส่องสว่าง
- ถังน้ำมัน
- เครื่องตัดหญ้า
- เครื่องเจาะและอัดฉีดน้ำปูนประสานรอยร้าว
- เครื่องดูดฝุ่น/ดูดควัน/เป่าลม
- อุปกรณ์ค้นหา ช่วยเหลือ และตรวจจับความเสียหาย
- ชุดป้องกัน

5. ระบุประเภทย่อย * ต้องทำการระบุประเภทอุปกรณ์ก่อน ถึงสามารถเลือกประเภทย่อยได้
6. ระบุรูปภาพ โดยทำการอัปโหลดเลือกไฟล์รูปภาพประกอบ และกรอกรายละเอียดข้อมูล
7. หลังจากกรอกข้อมูลจนครบและถูกต้องให้กดปุ่มบันทึกข้อมูล

การค้นหาข้อมูลอุปกรณ์

1. เลือกรายการที่ต้องการค้นหาข้อมูล
2. ใส่รายละเอียดแล้วคลิกปุ่มค้นหา

เงื่อนไขการค้นหา

จังหวัด: เชียงใหม่ อำเภอ: เชียงดาว

อปท.: เทศบาลตำบลทุ่งข้าวพวง ยี่ห้ออุปกรณ์:

ประเภทอุปกรณ์:

ปุ่มค้นหาข้อมูล

เพิ่มข้อมูล

ลำดับ	จังหวัด	อำเภอ	อปท.	ยี่ห้ออุปกรณ์	ประเภทอุปกรณ์	
1	เชียงใหม่	เชียงดาว	เทศบาลตำบลทุ่งข้าวพวง	กัง	กังป้าน	
2	เชียงใหม่	เชียงดาว	เทศบาลตำบลทุ่งข้าวพวง	กังป้า	กังป้าน	
3	เชียงใหม่	เชียงดาว	เทศบาลตำบลทุ่งข้าวพวง	แก้ว		
4	เชียงใหม่	เชียงดาว	เทศบาลตำบลทุ่งข้าวพวง	กังป้า	กังป้าน	
5	เชียงใหม่	เชียงดาว	เทศบาลตำบลทุ่งข้าวพวง	เครื่องจักร	เครื่องตัดหญ้า	
6	เชียงใหม่	เชียงดาว	เทศบาลตำบลทุ่งข้าวพวง	เครื่องจัก	ส่วนเจาะ	
7	เชียงใหม่	เชียงดาว	เทศบาลตำบลทุ่งข้าวพวง	กังป้า		
8	เชียงใหม่	เชียงดาว	เทศบาลตำบลทุ่งข้าวพวง	เครื่องจักร	เครื่องผสมคอนกรีต	

หน้า: 10 รายการ | 1 ถึง 8 จาก 8

การแก้ไขข้อมูลอุปกรณ์

1. เลือกรายการข้อมูลอุปกรณ์ ที่ต้องการแก้ไข โดยกดปุ่มแก้ไข
2. แก้ไขข้อมูลอุปกรณ์
3. หลังจากแก้ไขข้อมูลเรียบร้อยแล้ว ให้กดปุ่มบันทึกข้อมูล

เงื่อนไขการค้นหา

จังหวัด: เชียงใหม่ อำเภอ: เชียงดาว

อปท.: เทศบาลตำบลทุ่งข้าวพวง ยี่ห้ออุปกรณ์:

ประเภทอุปกรณ์:

เพิ่มข้อมูล

ลำดับ	จังหวัด	อำเภอ	อปท.	ยี่ห้ออุปกรณ์	ประเภทอุปกรณ์	ปุ่มแก้ไขข้อมูล
1	เชียงใหม่	เชียงดาว	เทศบาลตำบลทุ่งข้าวพวง	กัง	กังป้าน	
2	เชียงใหม่	เชียงดาว	เทศบาลตำบลทุ่งข้าวพวง	กังป้า	กังป้าน	
3	เชียงใหม่	เชียงดาว	เทศบาลตำบลทุ่งข้าวพวง	แก้ว		
4	เชียงใหม่	เชียงดาว	เทศบาลตำบลทุ่งข้าวพวง	กังป้า	กังป้าน	
5	เชียงใหม่	เชียงดาว	เทศบาลตำบลทุ่งข้าวพวง	เครื่องจักร	เครื่องตัดหญ้า	
6	เชียงใหม่	เชียงดาว	เทศบาลตำบลทุ่งข้าวพวง	เครื่องจัก	ส่วนเจาะ	
7	เชียงใหม่	เชียงดาว	เทศบาลตำบลทุ่งข้าวพวง	กังป้า		
8	เชียงใหม่	เชียงดาว	เทศบาลตำบลทุ่งข้าวพวง	เครื่องจักร	เครื่องผสมคอนกรีต	

หน้า: 10 รายการ | 1 ถึง 8 จาก 8

ข้อมูลอุปกรณ์

จังหวัด: เชียงใหม่
อำเภอ: เชียงดาว
อปท.: เทศบาลตำบลทุ่งข้าวพวง

ชื่ออุปกรณ์: รุ่น:

ประเภทอุปกรณ์: ประเภทย่อย:

รายละเอียด

[เพิ่มข้อมูล](#)

ลำดับ	เลข S/N	เลขพัสดุ	ปีที่จัดซื้อ (พ.ศ.)	สถานะ	รูปภาพ	
1	<input type="text" value="555"/>	<input type="text" value="554"/>	<input type="text"/>	<input type="text" value="-เลือก-"/>	 <input type="text" value="เลือกไฟล์"/> <input type="text" value="ไม่ได้เลือกไฟล์ใด"/>	

[บันทึกข้อมูล](#) [ยกเลิก](#)

การลบข้อมูลอุปกรณ์

- เลือกรายการที่ต้องการลบข้อมูล
- คลิกปุ่มลบข้อมูล หากต้องการลบข้อมูลให้คลิกปุ่มตกลง หากไม่ต้องการลบข้อมูลให้คลิกปุ่มยกเลิก

เงื่อนไขการค้นหา

จังหวัด: เชียงใหม่ อำเภอ: เชียงดาว
อปท.: เทศบาลตำบลทุ่งข้าวพวง ชื่ออุปกรณ์:
ประเภทอุปกรณ์:

[ค้นหา](#) [แสดงทั้งหมด](#)

[เพิ่มข้อมูล](#)

ลำดับ	จังหวัด	อำเภอ	อปท.	ชื่ออุปกรณ์	ประเภทอุปกรณ์	ปุ่มลบข้อมูล
1	เชียงใหม่	เชียงดาว	เทศบาลตำบลทุ่งข้าวพวง	ถัง	ถังน้ำดื่ม	
2	เชียงใหม่	เชียงดาว	เทศบาลตำบลทุ่งข้าวพวง	ถังน้ำ	ถังน้ำดื่ม	
3	เชียงใหม่	เชียงดาว	เทศบาลตำบลทุ่งข้าวพวง	แก้ว		
4	เชียงใหม่	เชียงดาว	เทศบาลตำบลทุ่งข้าวพวง	ถังน้ำ	ถังน้ำดื่ม	
5	เชียงใหม่	เชียงดาว	เทศบาลตำบลทุ่งข้าวพวง	เครื่องจักร	เครื่องตัดหญ้า	
6	เชียงใหม่	เชียงดาว	เทศบาลตำบลทุ่งข้าวพวง	เครื่องจักร	ส่วนเจาะ	
7	เชียงใหม่	เชียงดาว	เทศบาลตำบลทุ่งข้าวพวง	ถังน้ำ		
8	เชียงใหม่	เชียงดาว	เทศบาลตำบลทุ่งข้าวพวง	เครื่องจักร	เครื่องผสมคอนกรีต	

หน้า: 10 รายการ 1 ถึง 8 จาก 8

ข้อมูลรถ

การเข้าสู่เมนูด้านสาธารณภัย > ข้อมูลรถ

DLA INFO62

ด้านที่ 1 สาธารณสุขและสิ่งแวดล้อม

ด้านที่ 2 วัฒนธรรมและการศึกษา

ด้านที่ 3 สาธารณภัย

- ข้อมูล อปพร.
- ข้อมูลอุปกรณ์
- ข้อมูลรถ**
- ข้อมูลพื้นที่เสี่ยงภัย
- ข้อมูลศูนย์พักพิง
- ข้อมูลแผนป้องกันและบรรเทาสาธารณภัย

ด้านที่ 4 โครงสร้างพื้นฐาน

ด้านที่ 5 การบริหารจัดการน้ำ

ด้านที่ 6 การจัดการภายในและรรมากีบา

ด้านที่ 7 สังคม ศาสนา วัฒนธรรม

ด้านที่ 8 เศรษฐกิจและแหล่งท่องเที่ยว

1. คลิกเมนูด้านที่ 3 สาธารณภัย
2. คลิกเลือกเมนูย่อยข้อมูลรถ

การเพิ่มข้อมูลรถ

1. ให้คลิกที่ปุ่ม เพิ่มข้อมูล
2. ระบบจะไปยังหน้ากรอกข้อมูล

เงื่อนไขการค้นหา

จังหวัด	เชียงใหม่	อำเภอ	เชียงใหม่
อปท.	เทศบาลตำบลทุ่งข้าวพวง	ยี่ห้อรถ	<input type="text"/>
ประเภทรถ	-ทั้งหมด-		

ลำดับ ▲	จังหวัด	อำเภอ	อปท.	ยี่ห้อรถ	ประเภทรถ	เลขทะเบียน	
1	เชียงใหม่	เชียงใหม่	เทศบาลตำบลทุ่งข้าวพวง	5	รถขนย้าย	5	<input type="button" value="🔍"/> <input type="button" value="✏️"/> <input type="button" value="🗑️"/>
2	เชียงใหม่	เชียงใหม่	เทศบาลตำบลทุ่งข้าวพวง	Test		1นบ8546	<input type="button" value="🔍"/> <input type="button" value="✏️"/> <input type="button" value="🗑️"/>

หน้า: 10 รายการ ▾ 1 ถึง 2 จาก 2

ข้อมูลรถ

จังหวัด	เชียงใหม่		
อำเภอ	เชียงดาว		
อปท.	เทศบาลตำบลทุ่งข้าวพวง		
ยี่ห้อรถ	<input type="text" value=""/>	บังคับกรอก	<input type="text" value=""/>
เลขตัวถัง	<input type="text" value=""/>	*	เลขพัสดุ <input type="text" value=""/>
ทะเบียนรถ	<input type="text" value=""/>	*	ปีที่จัดซื้อ <input type="text" value=""/>
ประเภทรถ	<input type="text" value="-เลือก-"/>		ประเภทย่อยรถ <input type="text" value="-เลือก-"/>
สถานะการใช้งาน	<input type="text" value="-เลือก-"/>		
ชื่อเจ้าหน้าที่ผู้รับผิดชอบ	<input type="text" value=""/>	สังกัดหน่วยงาน	<input type="text" value=""/>
เบอร์ติดต่อ	<input type="text" value=""/>		

อัพรูปภาพ

เพิ่มข้อมูล

ลำดับ	รูปภาพ	รายละเอียด	
1	<input type="button" value="Choose File"/> No file chosen	<input type="text" value=""/>	

บันทึกข้อมูล

กลับ

ขั้นตอนการบันทึกข้อมูลรถ

1. ข้อมูล อปท. ทางระบบจะดึงมาให้โดยอัตโนมัติ
2. ระบุยี่ห้อรถ *บังคับกรอก
3. ระบุรุ่น *บังคับกรอก
4. ระบุเลขตัวถัง *บังคับกรอก
5. ระบุเลขพัสดุ *บังคับกรอก
6. ระบุทะเบียนรถ *บังคับกรอก
7. ระบุปีที่จัดซื้อ *บังคับกรอก
8. ระบุประเภทรถ

-เลือก-

- รถยนต์ 4 ล้อ
- รถบรรทุกขนาดเล็ก
- รถบรรทุกขนาดกลาง-ใหญ่
- รถบริการน้ำมันหล่อลื่น
- รถบรรทุกน้ำ
- รถบรรทุกเกฮ้าย
- รถบรรทุกขนาดใหญ่
- รถบรรทุกแบบตู้คอนเทนเนอร์เอนกประสงค์
- รถขนย้าย
- รถแทรกเตอร์ตีนตะขานขนาดใหญ่
- รถแทรกเตอร์ตีนตะขานขนาดกลาง
- รถแทรกเตอร์ล้อยาง
- รถปาดและอุบดิน
- รถตัก
- รถเกลี่ยดิน
- รถบด และอุปกรณ์ฟ่วง
- รถบดล้อเหล็ก
- รถบดถนนแบบตีนแกะ และอุปกรณ์ฟ่วง
- รถเครนขนาดใหญ่

9. ระบุประเภทย่อยรถ

-เลือก-

- รถบรรทุกขนาดใหญ่ ขนาด 6 ตัน 6 ล้อ
- รถบรรทุกขนาดใหญ่ ขนาด 12 ตัน 10 ล้อ
- รถบรรทุกขนาดกลาง ขนาด 4 ตัน 4 ล้อ หรือ 6 ล้อ
- รถบรรทุกขนาดใหญ่ติดตั้งตู้เก็บสไลด์ที่สมบูรณ์
- รถโดยสารขนาดใหญ่
- รถบรรทุกเอนกประสงค์ที่ รพช. ผลิต
- รถบรรทุกติดตั้งเครื่องเจาะบ่อบาดาล แบบหมุน (รหัส 36A)
- รถบรรทุกติดตั้งเครื่องเจาะบ่อบาดาล แบบกระแทก (รหัส 37A)
- รถบรรทุกติดตั้งเครื่องเจาะบ่อน้ำตื้น (รหัส 40A)
- รถบรรทุกติดตั้งเครื่องอัดอากาศขนาดใหญ่ (รหัส 50B)
- รถบรรทุกติดตั้งเครื่องสูบน้ำ ขนาดท่อน้ำ 12 นิ้ว
- รถบรรทุกติดตั้งเครื่องสูบน้ำระยะไกล

10. ระบุสถานะการใช้งาน

-เลือก-

- พร้อมปฏิบัติงาน
- ไม่พร้อม

11. ระบุชื่อเจ้าหน้าที่ผู้รับผิดชอบ
12. ระบุสังกัดหน่วยงาน
13. ระบุเบอร์ติดต่อ
14. ระบุรูปภาพ โดยทำการอัปโหลดเลือกไฟล์รูปภาพประกอบข้อมูล
15. หลังจากกรอกข้อมูลจนครบและถูกต้องให้กดปุ่มบันทึกข้อมูล

การค้นหาข้อมูล

1. เลือกรายการที่ต้องการค้นหาข้อมูล
2. ใส่รายละเอียดแล้วคลิกปุ่มค้นหา

เงื่อนไขการค้นหา

จังหวัด	เชียงใหม่	อำเภอ	เชียงดาว
อปท.	เทศบาลตำบลทุ่งข้าวพวง	ยี่ห้อนรถ	<input type="text"/>
ประเภทรถ	-ทั้งหมด-		

ปุ่มค้นหาข้อมูล

เพิ่มข้อมูล

ลำดับ ▲	จังหวัด	อำเภอ	อปท.	ยี่ห้อนรถ	ประเภทรถ	เลขทะเบียน	
1	เชียงใหม่	เชียงดาว	เทศบาลตำบลทุ่งข้าวพวง	5	รถขนย้าย	5	  
2	เชียงใหม่	เชียงดาว	เทศบาลตำบลทุ่งข้าวพวง	Test		1นบ8546	  

หน้าละ 10 รายการ ▼ 1 ถึง 2 จาก 2

การแก้ไขข้อมูล

1. เลือกรายการข้อมูลที่ต้องการแก้ไข โดยกดปุ่มแก้ไข
2. แก้ไขข้อมูล
3. หลังจากแก้ไขข้อมูลเรียบร้อยแล้ว ให้กดปุ่มบันทึกข้อมูล

เงื่อนไขการค้นหา

จังหวัด	เชียงใหม่	อำเภอ	เชียงดาว
อปท.	เทศบาลตำบลทุ่งข้าวพวง	ยี่ห้อนรถ	<input type="text"/>
ประเภทรถ	-ทั้งหมด-		

เพิ่มข้อมูล

ลำดับ ▲	จังหวัด	อำเภอ	อปท.	ยี่ห้อนรถ	ประเภทรถ	เลขทะเบียน	ปุ่มแก้ไขข้อมูล
1	เชียงใหม่	เชียงดาว	เทศบาลตำบลทุ่งข้าวพวง	5	รถขนย้าย	5	  
2	เชียงใหม่	เชียงดาว	เทศบาลตำบลทุ่งข้าวพวง	Test		1นบ8546	  

หน้าละ 10 รายการ ▼ 1 ถึง 2 จาก 2

ข้อมูลรถ

จังหวัด	เชียงใหม่		
อำเภอ	เชียงดาว		
อปท.	เทศบาลตำบลทุ่งข้าวพวง		
ยี่ห้อรถ	<input type="text" value="5"/> *	รุ่น	<input type="text" value="5"/> *
เลขตัวถัง	<input type="text" value="5"/> *	เลขพัสด	<input type="text" value="5"/> *
ทะเบียนรถ	<input type="text" value="5"/> *	ปีที่จัดซื้อ	<input type="text" value="5"/> *
ประเภทรถ	<input type="text" value="รถขนย้าย"/>	ประเภทย่อยรถ	<input type="text" value="-เลือก-"/>
สถานะการใช้งาน	<input type="text" value="พร้อมปฏิบัติงาน"/>		
ชื่อเจ้าหน้าที่ผู้รับผิดชอบ	<input type="text" value="2"/>	สังกัดหน่วยงาน	<input type="text" value="2"/>
เบอร์ติดต่อ	<input type="text" value="0896542358"/>		

อัปรูปภาพ

เพิ่มข้อมูล

ลำดับ	รูปภาพ	รายละเอียด	
1	<input type="text" value="Choose File"/> No file chosen	<input type="text"/>	

บันทึกข้อมูล

กลับ

การลบข้อมูล

1. เลือกรายการที่ต้องการลบข้อมูล
2. คลิกปุ่มลบข้อมูล หากต้องการลบข้อมูลให้คลิกปุ่มตกลง หากไม่ต้องการลบข้อมูลให้คลิกปุ่มยกเลิก

เงื่อนไขการค้นหา

จังหวัด	เชียงใหม่	อำเภอ	เชียงดาว
อปท.	เทศบาลตำบลทุ่งข้าวพวง	ยี่ห้อนรถ	<input type="text"/>
ประเภท	-ทั้งหมด-		

ลำดับ ▲	จังหวัด	อำเภอ	อปท.	ยี่ห้อนรถ	ประเภท	เลขทะเบียน	ปุ่มลบข้อมูล
1	เชียงใหม่	เชียงดาว	เทศบาลตำบลทุ่งข้าวพวง	5	รถขนย้าย	5	<input type="button" value="🔍"/> <input type="button" value="✍️"/> <input type="button" value="🗑️"/>
2	เชียงใหม่	เชียงดาว	เทศบาลตำบลทุ่งข้าวพวง	Test		1กบ8546	<input type="button" value="🔍"/> <input type="button" value="✍️"/> <input type="button" value="🗑️"/>

หน้า: 10 รายการ ▾ 1 ถึง 2 จาก 2

ข้อมูลพื้นที่เสี่ยงภัย

การเข้าสู่เมนูด้านสาธารณภัย > ข้อมูลพื้นที่เสี่ยงภัย

DLA INFO62

- ด้านที่ 1 สาธารณสุขและสิ่งแวดล้อม
- ด้านที่ 2 วัฒนธรรมและการศึกษา
- ด้านที่ 3 สาธารณภัย**
 - ข้อมูล อปพร.
 - ข้อมูลอุปกรณ์
 - ข้อมูลรถ
 - ข้อมูลพื้นที่เสี่ยงภัย
 - ข้อมูลศูนย์พักพิง
 - ข้อมูลแผนป้องกันและบรรเทาสาธารณภัย
- ด้านที่ 4 โครงสร้างพื้นฐาน
- ด้านที่ 5 การบริหารจัดการน้ำ
- ด้านที่ 6 การจัดการภายในและธรรมาภิบาล
- ด้านที่ 7 สังคม ศาสนา วัฒนธรรม
- ด้านที่ 8 เศรษฐกิจและแหล่งท่องเที่ยว

1. คลิกเมนูด้านที่ 3 สาธารณภัย
2. คลิกเลือกเมนูย่อยข้อมูลพื้นที่เสี่ยงภัย

การเพิ่มข้อมูลพื้นที่เสี่ยงภัย

การเพิ่มข้อมูล ระบบจะกำหนดประเภทพื้นที่เสี่ยงภัยให้อปท. ในพื้นที่สำรวจแต่ละหมู่บ้าน

เงื่อนไขการค้นหา					
จังหวัด	เชียงใหม่	อำเภอ	เชียงดาว		
อปท.	เทศบาลตำบลทุ่งข้าวพวง				
ค้นหา แสดงทั้งหมด					
ลำดับ	จังหวัด	อำเภอ	อปท.	ประเภทพื้นที่เสี่ยงภัย	
1	เชียงใหม่	เชียงดาว	เทศบาลตำบลทุ่งข้าวพวง	พื้นที่เสี่ยงภัยแล้ง	🔍 🗑️
2	เชียงใหม่	เชียงดาว	เทศบาลตำบลทุ่งข้าวพวง	พื้นที่เสี่ยงภัยน้ำท่วม	🔍 🗑️
3	เชียงใหม่	เชียงดาว	เทศบาลตำบลทุ่งข้าวพวง	พื้นที่เสี่ยงภัยดินถล่ม	🔍 🗑️
4	เชียงใหม่	เชียงดาว	เทศบาลตำบลทุ่งข้าวพวง	พื้นที่เสี่ยงภัยหนาว	🔍 🗑️
5	เชียงใหม่	เชียงดาว	เทศบาลตำบลทุ่งข้าวพวง	พื้นที่เสี่ยงภัยคลื่นสึนามิ	🔍 🗑️
6	เชียงใหม่	เชียงดาว	เทศบาลตำบลทุ่งข้าวพวง	พื้นที่เสี่ยงภัยแผ่นดินไหว	🔍 🗑️

หน้าละ 10 รายการ 1 ถึง 6 จาก 6

ข้อมูลพื้นที่เสี่ยงภัย

จังหวัด	เชียงใหม่									
อำเภอ	เชียงดาว									
อปท.	เทศบาลตำบลทุ่งข้าวพวง									
ประเภทพื้นที่เสี่ยงภัย	พื้นที่เสี่ยงภัยแล้ง									
หมู่บ้าน/ชุมชน	<table border="1"> <thead> <tr> <th><input type="checkbox"/></th> <th>ชื่อหมู่บ้าน/ชุมชน</th> <th>รหัสหมู่บ้าน/ชุมชน</th> </tr> </thead> <tbody> <tr> <td><input type="checkbox"/></td> <td>หมู่ที่ 1</td> <td>550040401</td> </tr> <tr> <td><input type="checkbox"/></td> <td>หมู่ที่ 2</td> <td>550040402</td> </tr> </tbody> </table>	<input type="checkbox"/>	ชื่อหมู่บ้าน/ชุมชน	รหัสหมู่บ้าน/ชุมชน	<input type="checkbox"/>	หมู่ที่ 1	550040401	<input type="checkbox"/>	หมู่ที่ 2	550040402
<input type="checkbox"/>	ชื่อหมู่บ้าน/ชุมชน	รหัสหมู่บ้าน/ชุมชน								
<input type="checkbox"/>	หมู่ที่ 1	550040401								
<input type="checkbox"/>	หมู่ที่ 2	550040402								

ขั้นตอนการบันทึกข้อมูลพื้นที่เสี่ยงภัย

1. ระบุเลือกประเภทพื้นที่เสี่ยงภัยแล้ง พื้นที่เสี่ยงภัยน้ำท่วม พื้นที่เสี่ยงภัยดินถล่ม พื้นที่เสี่ยงภัยหนาว พื้นที่เสี่ยงภัยคลื่นสึนามิ พื้นที่เสี่ยงภัยแผ่นดินไหว
2. กดที่ปุ่มแก้ไขข้อมูล
3. เลือกคลิกกล่องข้างหน้าชื่อหมู่บ้าน/ชุมชน ที่อยู่ในพื้นที่เสี่ยงภัยนั้น ๆ
4. หลังจากนั้น ให้กดปุ่มบันทึกข้อมูล
5. ระบบจะบันทึกหมู่บ้าน/ชุมชน ที่ถูกคลิกให้ไปอยู่ในพื้นที่เสี่ยงภัยประเภทนั้น ๆ

การค้นหาข้อมูล

1. เลือกรายการที่ต้องการค้นหาข้อมูล
2. ใส่รายละเอียดแล้วคลิกปุ่มค้นหา

เงื่อนไขการค้นหา

จังหวัด	เชียงใหม่	อำเภอ	เชียงดาว
อปท.	เทศบาลตำบลทุ่งข้าวพวง		

ข้อมูลพื้นที่เสี่ยงภัย

ลำดับ	จังหวัด	อำเภอ	อปท.	ประเภทพื้นที่เสี่ยงภัย	
1	เชียงใหม่	เชียงดาว	เทศบาลตำบลทุ่งข้าวพวง	พื้นที่เสี่ยงภัยแล้ง	<input type="button" value="Q"/> <input type="button" value="ลบ"/>
2	เชียงใหม่	เชียงดาว	เทศบาลตำบลทุ่งข้าวพวง	พื้นที่เสี่ยงภัยน้ำท่วม	<input type="button" value="Q"/> <input type="button" value="ลบ"/>
3	เชียงใหม่	เชียงดาว	เทศบาลตำบลทุ่งข้าวพวง	พื้นที่เสี่ยงภัยดินถล่ม	<input type="button" value="Q"/> <input type="button" value="ลบ"/>
4	เชียงใหม่	เชียงดาว	เทศบาลตำบลทุ่งข้าวพวง	พื้นที่เสี่ยงภัยหนาว	<input type="button" value="Q"/> <input type="button" value="ลบ"/>
5	เชียงใหม่	เชียงดาว	เทศบาลตำบลทุ่งข้าวพวง	พื้นที่เสี่ยงภัยคลื่นสึนามิ	<input type="button" value="Q"/> <input type="button" value="ลบ"/>
6	เชียงใหม่	เชียงดาว	เทศบาลตำบลทุ่งข้าวพวง	พื้นที่เสี่ยงภัยแผ่นดินไหว	<input type="button" value="Q"/> <input type="button" value="ลบ"/>

หน้า: 10 รายการ 1 ถึง 6 จาก 6

การแก้ไขข้อมูลพื้นที่เสี่ยงภัย

1. เลือกรายการข้อมูลพื้นที่เสี่ยงภัย ที่ต้องการแก้ไข โดยกดปุ่มแก้ไข
2. แก้ไขข้อมูลพื้นที่เสี่ยงภัย
3. หลังจากแก้ไขข้อมูลเรียบร้อยแล้ว ให้กดปุ่มบันทึกข้อมูล

เงื่อนไขการค้นหา

จังหวัด	เชียงใหม่	อำเภอ	เชียงดาว
อปท.	เทศบาลตำบลทุ่งข้าวพวง		

[ค้นหา](#) [แสดงทั้งหมด](#)

ลำดับ	จังหวัด	อำเภอ	อปท.	ประเภทพื้นที่เสี่ยงภัย	ปุ่มแก้ไขข้อมูล
1	เชียงใหม่	เชียงดาว	เทศบาลตำบลทุ่งข้าวพวง	พื้นที่เสี่ยงภัยแล้ง	แก้ไข
2	เชียงใหม่	เชียงดาว	เทศบาลตำบลทุ่งข้าวพวง	พื้นที่เสี่ยงภัยน้ำท่วม	แก้ไข
3	เชียงใหม่	เชียงดาว	เทศบาลตำบลทุ่งข้าวพวง	พื้นที่เสี่ยงภัยดินถล่ม	แก้ไข
4	เชียงใหม่	เชียงดาว	เทศบาลตำบลทุ่งข้าวพวง	พื้นที่เสี่ยงภัยหนาว	แก้ไข
5	เชียงใหม่	เชียงดาว	เทศบาลตำบลทุ่งข้าวพวง	พื้นที่เสี่ยงภัยคลื่นสึนามิ	แก้ไข
6	เชียงใหม่	เชียงดาว	เทศบาลตำบลทุ่งข้าวพวง	พื้นที่เสี่ยงภัยแผ่นดินไหว	แก้ไข

หน้า: 10 รายการ 1 ถึง 6 จาก 6

ข้อมูลแผนป้องกันและบรรเทาสาธารณภัย

จังหวัด	เชียงใหม่									
อำเภอ	เชียงดาว									
อปท.	เทศบาลตำบลทุ่งข้าวพวง									
ประเภทพื้นที่เสี่ยงภัย	พื้นที่เสี่ยงภัยแล้ง									
หมู่บ้าน/ชุมชน	<table><thead><tr><th><input type="checkbox"/></th><th>ชื่อหมู่บ้าน/ชุมชน</th><th>รหัสหมู่บ้าน/ชุมชน</th></tr></thead><tbody><tr><td><input checked="" type="checkbox"/></td><td>หมู่ที่ 1</td><td>550040401</td></tr><tr><td><input type="checkbox"/></td><td>หมู่ที่ 2</td><td>550040402</td></tr></tbody></table>	<input type="checkbox"/>	ชื่อหมู่บ้าน/ชุมชน	รหัสหมู่บ้าน/ชุมชน	<input checked="" type="checkbox"/>	หมู่ที่ 1	550040401	<input type="checkbox"/>	หมู่ที่ 2	550040402
<input type="checkbox"/>	ชื่อหมู่บ้าน/ชุมชน	รหัสหมู่บ้าน/ชุมชน								
<input checked="" type="checkbox"/>	หมู่ที่ 1	550040401								
<input type="checkbox"/>	หมู่ที่ 2	550040402								

[บันทึกข้อมูล](#) [ยกเลิก](#)

ข้อมูลศูนย์พักพิง

การเข้าสู่เมนูด้านสาธารณสุข > ข้อมูลศูนย์พักพิง

DLA INFO62

ด้านที่ 1 สาธารณสุขและสิ่งแวดล้อม

ด้านที่ 2 วัฒนธรรมและการศึกษา

ด้านที่ 3 สาธารณภัย

- ข้อมูล อปพร.
- ข้อมูลอุปกรณ์
- ข้อมูลรถ
- ข้อมูลพื้นที่เสี่ยงภัย
- ข้อมูลศูนย์พักพิง**
- ข้อมูลแผนป้องกันและบรรเทาสาธารณภัย

ด้านที่ 4 โครงสร้างพื้นฐาน

ด้านที่ 5 การบริหารจัดการน้ำ

ด้านที่ 6 การจัดการภายในและธรรมาภิบาล

ด้านที่ 7 สังคม ศาสนา วัฒนธรรม

ด้านที่ 8 เศรษฐกิจและแหล่งท่องเที่ยว

1. คลิกเมนูด้านที่ 3 สาธารณภัย
2. คลิกเลือกเมนูย่อยข้อมูลศูนย์พักพิง

การเพิ่มข้อมูลศูนย์พักพิง

1. ให้คลิกที่ปุ่ม เพิ่มข้อมูล
2. ระบบจะไปยังหน้ากรอกข้อมูล

เงื่อนไขการค้นหา

จังหวัด	เชียงใหม่	อำเภอ	เชียงดาว
อปท.	เทศบาลตำบลทุ่งข้าวพวง	ชื่อศูนย์พักพิง	<input type="text"/>
ประเภท	<input type="text" value="-ทั้งหมด-"/>		

ลำดับ	จังหวัด	อำเภอ	อปท.	ชื่อศูนย์พักพิง	ประเภท	
1	เชียงใหม่	เชียงดาว	เทศบาลตำบลทุ่งข้าวพวง	ศูนย์พักพิงช่วยเหลือคนน้ำท่วม	โรงเรียน	<input type="button" value="🔍"/> <input type="button" value="📄"/> <input type="button" value="🗑️"/>

หน้าละ 10 รายการ

ข้อมูลศูนย์พักพิง

จังหวัด	เชียงใหม่		
อำเภอ	เชียงดาว		
อปท.	เทศบาลตำบลทุ่งข้าวพวง		
ชื่อศูนย์พักพิง	<input type="text"/>	* บังคับกรอก	
ชุมชน/หมู่ที่	<input type="text" value="-เลือก-"/>		
ประเภท	<input type="radio"/> วัด <input type="radio"/> โรงเรียน <input type="radio"/> อื่นๆ		
เปิดให้บริการเมื่อ (พ.ศ.)	<input type="text"/>	* ปิดให้บริการเมื่อ (พ.ศ.)	<input type="text"/>
ขนาดพื้นที่ใช้สอย	<input type="text"/>	ตร.ม.	ศักยภาพที่รองรับผู้ประสบภัยได้ <input type="text" value="คน"/>
เจ้าหน้าที่ประจำศูนย์ (ชื่อ-นามสกุล)	<input type="text"/>	เบอร์ติดต่อ	<input type="text"/>
ที่อยู่	<input type="text"/>		
พิกัดที่ตั้ง	<input type="text" value="ละติจูด"/>	<input type="text" value="ลองจิจูด"/>	
อัพรูปภาพ	เพิ่มข้อมูล		

ลำดับ	รูปภาพ	รายละเอียด	
1	<input type="button" value="Choose File"/> No file chosen	<input type="text"/>	

[บันทึกข้อมูล](#) [กลับ](#)

ขั้นตอนการบันทึกข้อมูลศูนย์พักพิง

1. ข้อมูล อปท. ทางระบบจะดึงมาให้โดยอัตโนมัติ
2. ระบุชื่อศูนย์พักพิง *บังคับกรอก
3. ระบุชุมชน/หมู่ที่

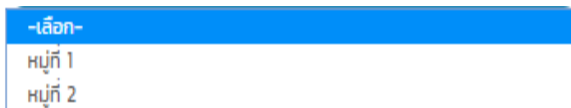

4. ระบุประเภท
5. ระบุเปิดให้บริการเมื่อ (พ.ศ.) *บังคับกรอก
6. ปิดให้บริการเมื่อ (พ.ศ.)
7. ระบุขนาดพื้นที่ใช้สอย (ตร.ม.)
8. ระบุศักยภาพที่รองรับผู้ประสบภัยได้

9. ระบุเจ้าหน้าที่ประจำศูนย์ (ชื่อ - นามสกุล)
10. ระบุเบอร์ติดต่อ
11. ระบุที่อยู่ศูนย์พักพิง
12. พิกัดที่อยู่สามารถคลิกได้บนแผนที่ ระบบจะทำการคำนวณระยะติจูด และลองจิจูดให้ โดยจุดเริ่มต้นจะอิงกับที่ตั้ง อปท. ของผู้ใช้งาน

เลือกพิกัด

x

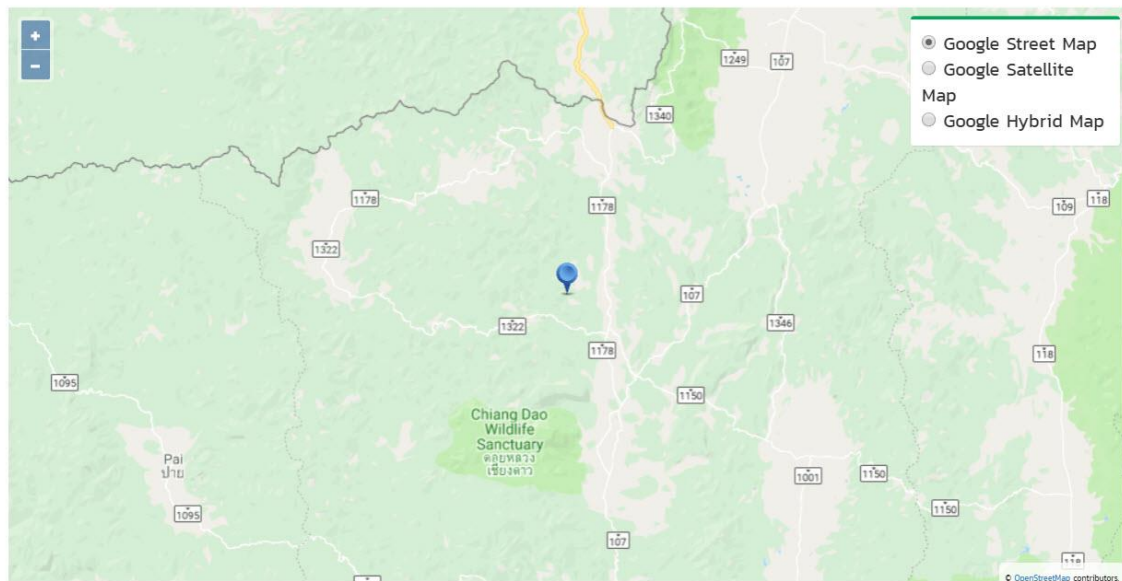

ปิด

13. ระบุรูปภาพ โดยทำการอัปโหลดเลือกไฟล์รูปภาพประกอบข้อมูล
14. หลังจากกรอกข้อมูลจนครบและถูกต้องให้กดปุ่มบันทึกข้อมูล

การค้นหาข้อมูลศูนย์พักพิง

1. เลือกรายการที่ต้องการค้นหาข้อมูล
2. ใส่รายละเอียดแล้วคลิกปุ่มค้นหา

เงื่อนไขการค้นหา

จังหวัด	เชียงใหม่	อำเภอ	เชียงดาว
อปท.	เทศบาลตำบลทุ่งข้าวพวง	ชื่อศูนย์พักพิง	<input type="text"/>
ประเภท	-ทั้งหมด-		

ปุ่มค้นหาข้อมูล

ลำดับ	จังหวัด	อำเภอ	อปท.	ชื่อศูนย์พักพิง	ประเภท	
1	เชียงใหม่	เชียงดาว	เทศบาลตำบลทุ่งข้าวพวง	ศูนย์พักพิงช่วยเหลือคนน้ำท่วม	โรงเรียน	<input type="button" value="ค้นหา"/> <input type="button" value="แก้ไข"/> <input type="button" value="ลบ"/>

หน้าละ 10 รายการ 1 ถึง 1 จาก 1

การแก้ไขข้อมูลศูนย์พักพิง

1. เลือกรายการข้อมูลศูนย์พักพิง ที่ต้องการแก้ไข โดยกดปุ่มแก้ไข
2. แก้ไขข้อมูลศูนย์พักพิง
3. หลังจากแก้ไขข้อมูลเรียบร้อยแล้ว ให้กดปุ่มบันทึกข้อมูล

เงื่อนไขการค้นหา

จังหวัด	เชียงใหม่	อำเภอ	เชียงดาว
อปท.	เทศบาลตำบลทุ่งข้าวพวง	ชื่อศูนย์พักพิง	<input type="text"/>
ประเภท	-ทั้งหมด-		

ลำดับ	จังหวัด	อำเภอ	อปท.	ชื่อศูนย์พักพิง	ประเภท	ปุ่มแก้ไขข้อมูล
1	เชียงใหม่	เชียงดาว	เทศบาลตำบลทุ่งข้าวพวง	ศูนย์พักพิงช่วยเหลือคนน้ำท่วม	โรงเรียน	<input type="button" value="ค้นหา"/> <input type="button" value="แก้ไข"/> <input type="button" value="ลบ"/>

หน้าละ 10 รายการ 1 ถึง 1 จาก 1

ข้อมูลศูนย์พักพิง

จังหวัด	เชียงใหม่				
อำเภอ	เชียงดาว				
อปท.	เทศบาลตำบลทุ่งข้าวพวง				
ชื่อศูนย์พักพิง	<input type="text" value="ทุ่งข้าวพวง"/>				
ชุมชน/หมู่ที่	<input type="text" value="บ้านห้วยเป้า"/>				
ประเภท	<input checked="" type="radio"/> วัด <input type="radio"/> โรงเรียน <input type="radio"/> อื่นๆ				
เปิดให้บริการเมื่อ (พ.ศ.)	<input type="text" value="200"/>	ปิดให้บริการเมื่อ (พ.ศ.)	<input type="text" value="2200"/>		
ขนาดพื้นที่ใช้สอย	<input type="text" value="5.00"/>	ตร.ม.	ศักยภาพที่รองรับผู้ประสบภัยได้	<input type="text" value="5"/>	คน
เจ้าหน้าที่ประจำศูนย์ (ชื่อ-นามสกุล)	<input type="text" value="5"/>	เบอร์ติดต่อ	<input type="text" value="6"/>		
ที่อยู่	<input type="text" value="5"/>				
พิกัดที่ตั้ง	<input type="text" value="1.000000"/>	<input type="text" value="11.000000"/>			

อัปโหลดภาพ

เพิ่มข้อมูล

ลำดับ	รูปภาพ	รายละเอียด	
1	<input type="button" value="Choose File"/> No file chosen 	<input type="text"/>	

การลบข้อมูลศูนย์พักพิง

1. เลือกรายการที่ต้องการลบข้อมูล
2. คลิกปุ่มลบข้อมูล หากต้องการลบข้อมูลให้คลิกปุ่มตกลง หากไม่ต้องการลบข้อมูลให้คลิกปุ่มยกเลิก

เงื่อนไขการค้นหา

จังหวัด	เชียงใหม่	อำเภอ	เชียงดาว
อปท.	เทศบาลตำบลทุ่งข้าวพวง	ชื่อห้องสมุด	<input type="text"/>

[ค้นหา](#) [แสดงทั้งหมด](#)

[เพิ่มข้อมูล](#)

ลำดับ	จังหวัด	อำเภอ	อปท.	ชื่อวัด	ปุ่มลบข้อมูล
1	เชียงใหม่	เชียงดาว	เทศบาลตำบลทุ่งข้าวพวง	รักการอ่าน เพื่ออนาคตของชาติ	🔍 ✎ 🗑️

หน้าละ 10 รายการ ▾ 1 ถึง 1 จาก 1

ข้อมูลแผนป้องกันและบรรเทาสาธารณภัย

การเข้าสู่เมนูด้านสาธารณภัย > ข้อมูลแผนป้องกันและบรรเทาสาธารณภัย

DLA INFO62

ด้านที่ 1 สาธารณสุขและสิ่งแวดล้อม

ด้านที่ 2 นวัตกรรมและการศึกษา

ด้านที่ 3 สาธารณภัย

- ข้อมูล อปพร.
- ข้อมูลอุปกรณ์
- ข้อมูลรถ
- ข้อมูลพื้นที่เสี่ยงภัย
- ข้อมูลศูนย์พักพิง
- ข้อมูลแผนป้องกันและบรรเทาสาธารณภัย**

ด้านที่ 4 โครงสร้างพื้นฐาน

ด้านที่ 5 การบริหารจัดการน้ำ

ด้านที่ 6 การจัดการภายในและธรรมาภิบาล

ด้านที่ 7 สังคม ศาสนา วัฒนธรรม

ด้านที่ 8 เศรษฐกิจและแหล่งท่องเที่ยว

1. คลิกเมนูด้านที่ 3 สาธารณภัย
2. คลิกเลือกเมนูย่อยข้อมูลแผนป้องกันและบรรเทาสาธารณภัย

การเพิ่มข้อมูลแผนป้องกันและบรรเทาสาธารณภัย

1. ให้คลิกที่ปุ่ม เพิ่มข้อมูล
2. ระบบจะไปยังหน้ากรอกข้อมูล

เงื่อนไขการค้นหา

จังหวัด	เชียงใหม่	อำเภอ	เชียงดาว
อปท.	เทศบาลตำบลทุ่งข้าวพวง	ปีงบประมาณ	-ทั้งหมด-

[ค้นหา](#) [แสดงทั้งหมด](#)

เพิ่มข้อมูล

ลำดับ ▲	จังหวัด	อำเภอ	อปท.	ชื่อแผนฯ	ปีงบประมาณ	
1	เชียงใหม่	เชียงดาว	เทศบาลตำบลทุ่งข้าวพวง	ทุ่งข้าวพวง	2562	🔍 ✎ 🗑️

หน้าละ 10 รายการ ▾ 1 ถึง 1 จาก 1

ข้อมูลแผนป้องกันและบรรเทาสาธารณภัย

ปีงบประมาณ * บังคับกรอก

จังหวัด เชียงใหม่

อำเภอ เชียงดาว

อปท. เทศบาลตำบลทุ่งข้าวพวง

ชื่อแผนป้องกันและบรรเทาสาธารณภัย *

อัปโหลดไฟล์ข้อมูล No file chosen

ขั้นตอนการบันทึกข้อมูลแผนป้องกันและบรรเทาสาธารณภัย

1. ระบุเลือกปีงบประมาณ *บังคับกรอก
2. ข้อมูล อปท. ทางระบบจะดึงมาให้โดยอัตโนมัติ
3. ระบุชื่อแผนปฏิบัติการ *บังคับกรอก
4. ระบุรูปภาพ โดยทำการอัปโหลดเลือกไฟล์รูปภาพประกอบข้อมูล
5. หลังจากกรอกข้อมูลจนครบและถูกต้องให้กดปุ่มบันทึกข้อมูล

การค้นหาข้อมูลแผนป้องกันและบรรเทาสาธารณภัย

1. เลือกรายการที่ต้องการค้นหาข้อมูล
2. ใส่รายละเอียดแล้วคลิกปุ่มค้นหา

เงื่อนไขการค้นหา

จังหวัด เชียงใหม่ อำเภอ เชียงดาว

อปท. เทศบาลตำบลทุ่งข้าวพวง ปีงบประมาณ

ปุ่มค้นหาข้อมูล

ลำดับ ▲	จังหวัด	อำเภอ	อปท.	ชื่อแผนฯ	ปีงบประมาณ	
1	เชียงใหม่	เชียงดาว	เทศบาลตำบลทุ่งข้าวพวง	ทุ่งข้าวพวง	2562	<input type="button" value="🔍"/> <input type="button" value="✍️"/> <input type="button" value="🗑️"/>

หน้า: 10 รายการ ▾ 1 ถึง 1 จาก 1

การแก้ไขข้อมูลแผนป้องกันและบรรเทาสาธารณภัย

1. เลือกรายการข้อมูลแผนป้องกันและบรรเทาสาธารณภัย ที่ต้องการแก้ไข โดยกดปุ่มแก้ไข
2. แก้ไขข้อมูลแผนป้องกันและบรรเทาสาธารณภัย
3. หลังจากแก้ไขข้อมูลเรียบร้อยแล้ว ให้กดปุ่มบันทึกข้อมูล

เงื่อนไขการค้นหา

จังหวัด	เชียงใหม่	อำเภอ	เชียงดาว
อปท.	เทศบาลตำบลทุ่งข้าวพวง	ปีงบประมาณ	-ทั้งหมด-

[ค้นหา](#) [แสดงทั้งหมด](#)

[เพิ่มข้อมูล](#)

ลำดับ ▲	จังหวัด	อำเภอ	อปท.	ชื่อแผนฯ	ปีงบประมาณ	ปุ่มแก้ไขข้อมูล
1	เชียงใหม่	เชียงดาว	เทศบาลตำบลทุ่งข้าวพวง	ทุ่งข้าวพวง	2562	🔍 ✎ 🗑️

หน้าละ 10 รายการ ▾ 1 สิ่ง 1 จาก 1

ข้อมูลแผนป้องกันและบรรเทาสาธารณภัย

ปีงบประมาณ	2562 *
จังหวัด	เชียงใหม่
อำเภอ	เชียงดาว
อปท.	เทศบาลตำบลทุ่งข้าวพวง
ชื่อแผนป้องกันและบรรเทาสาธารณภัย	ทุ่งข้าวพวง *
อัปโหลดไฟล์ข้อมูล	<input type="button" value="Choose File"/> No file chosen ดาวน์โหลด

[บันทึกข้อมูล](#) [กลับ](#)

การลบข้อมูลแผนป้องกันและบรรเทาสาธารณภัย

1. เลือกรายการที่ต้องการลบข้อมูล
2. คลิกปุ่มลบข้อมูล หากต้องการลบข้อมูลให้คลิกปุ่มตกลง หากไม่ต้องการลบข้อมูลให้คลิกปุ่มยกเลิก

เงื่อนไขการค้นหา

จังหวัด	เชียงใหม่	อำเภอ	เชียงดาว
อปท.	เทศบาลตำบลทุ่งข้าวพวง	ปีงบประมาณ	-ทั้งหมด-

[ค้นหา](#) [แสดงทั้งหมด](#)

[เพิ่มข้อมูล](#)

ลำดับ ▲	จังหวัด	อำเภอ	อปท.	ชื่อแผนฯ	ปีงบประมาณ	ปุ่มลบข้อมูล
1	เชียงใหม่	เชียงดาว	เทศบาลตำบลทุ่งข้าวพวง	ทุ่งข้าวพวง	2562	  

หน้าละ 10 รายการ ▾ 1 ถึง 1 จาก 1

ด้านที่ 4 โครงสร้างพื้นฐาน

ข้อมูลคมนาคม-ถนน

การเข้าสู่เมนูด้านโครงสร้างพื้นฐาน

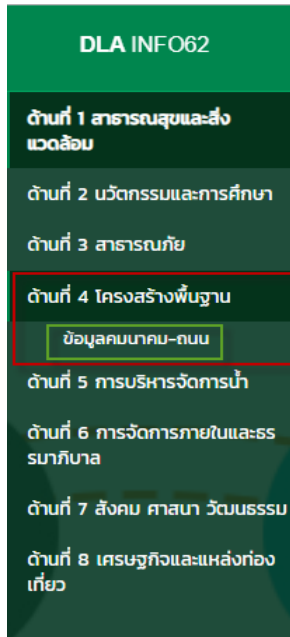

1. คลิกเมนูด้านที่ 4 โครงสร้างพื้นฐาน
2. คลิกเลือกเมนูย่อยข้อมูลคมนาคม-ถนน (ข้อมูลถนน)

การบันทึกข้อมูลถนนในระบบข้อมูลกลางองค์กรปกครองส่วนท้องถิ่นนั้น เริ่มต้นระบบจะดึงข้อมูลถนนที่เคยสำรวจไปกับองค์กรปกครองส่วนท้องถิ่น หากเปิดเมนูขึ้นมา ระบบจะแสดงรายการถนนของ อปท. ทั้งหมด ให้ อปท. ดำเนินการปรับปรุงแก้ไข โดยถนน 1 เส้น อปท. สามารถกำหนดถนนย่อย ๆ ภายในได้หลายพื้นผิวจราจร และสามารถระบุพิกัดแต่ละพื้นผิวจราจรได้ ซึ่งความยาวของถนนย่อย ๆ ภายใน ต้องไม่เกินความยาวของถนนเส้นหลัก หาก อปท. ตรวจสอบข้อมูลดูแล้วยังไม่มีถนนในระบบก็สามารถเพิ่ม ถนนเส้นใหม่ได้ ดังนี้

การเพิ่มข้อมูลคมนาคม-ถนน (ข้อมูลถนน)

1. ให้คลิกที่ปุ่ม เพิ่มข้อมูล
2. ระบบจะไปยังหน้ากรอกข้อมูล

เงื่อนไขการค้นหา

จังหวัด	เชียงใหม่	อำเภอ	เชียงดาว
อปท.	เทศบาลตำบลลุ่มข้าวพวง	ชื่อถนน	<input type="text"/>
ประเภทถนน	-ทั้งหมด-		

ค้นหา แสดงทั้งหมด

เพิ่มข้อมูล

ลำดับ	จังหวัด	อำเภอ	อปท.	ชื่อถนน	ประเภทถนน
ไม่พบข้อมูล					

ข้อมูลถนน

จังหวัด

อำเภอ

อปท.

ชื่อถนน

เลขรหัสทางหลวงท้องถิ่น

ทะเบียนทางหลวงท้องถิ่น มี ไม่มี

ประเภทสายทาง หลัก รอง

หมู่บ้าน/ชุมชน/หมู่ที่

ความกว้างเฉลี่ย (รวมไหล่ทาง) ของสายทางทั้งหมด เมตร จำนวนเลน

ระยะทางของถนนทั้งหมด กิโลเมตร

ประเภทผิวถนน

เพิ่มข้อมูล

ลำดับ	ประเภทผิวถนน	ระยะทาง(กิโลเมตร)
ยังไม่พบข้อมูล		

ท่อ/รางระบายน้ำ มี ไม่มี

จำนวนต้นไม้ที่ปลูกสองข้างทาง มี ไม่มี

อัปรูปภาพ

เพิ่มข้อมูล

ลำดับ	รูปภาพ	รายละเอียด
ยังไม่พบข้อมูล		

ประเภทการถ่ายโอน ถนนของ อปท. ถนนที่ได้รับการถ่ายโอน

บันทึกข้อมูล กลับ

ข้อมูลเพิ่มเติม

ข้อมูลถนน ข้อมูลการซ่อมแซมถนน ข้อมูลสะพาน ถนนท้องถิ่นใส่ใจสิ่งแวดล้อม

ขั้นตอนการบันทึกข้อมูลคมนาคม-ถนน (ข้อมูลถนน)

1. ระบบจะดึงจังหวัด อำเภอ และ อปท. ของผู้ใช้งาน
2. ระบุชื่อถนน
3. ระบุเลขทางหลวงท้องถิ่น
4. เลือกว่าถนน มีหรือไม่มีทะเบียนทางหลวงท้องถิ่น
5. เลือกประเภทสายทางของถนน ว่าเป็นสายหลักหรือสายรอง
6. เลือกหมู่บ้าน/ชุมชน/หมู่ที่ ระบบจะดึงข้อมูลหมู่บ้าน/ชุมชน/หมู่ที่ ที่อยู่ใน อปท. ของผู้ใช้งานให้อัตโนมัติ
7. ระบุความกว้างโดยเฉลี่ย (รวมไหล่ทาง) ของสายทางทั้งหมด
8. ระบุจำนวนเลน
9. ระบุระยะทางของถนน หน่วยเป็นกิโลเมตร
10. เลือกประเภทของพื้นผิวถนน ให้กดที่ปุ่มเพิ่มข้อมูลสีฟ้า เพื่อเพิ่มข้อมูล
 - 10.1 ระบุประเภทผิวถนน
 - 10.2 ระยะทาง(กิโลเมตร)
 - 10.3 พิกัดของถนน (พิกัดแบบเส้น)

ประเภทผิวถนน

ลำดับ	ประเภทผิวถนน	ระยะทาง(กิโลเมตร)
1	ลูกรัง	

การใช้งานพิกัดของถนน ระบบกำหนดให้ระบุพิกัดแบบเส้น ลากต่อกันไปแบบต่อเนื่อง เริ่มต้นให้ คลิกปุ่มแผนที่ หน้าจอก็จะปรากฏแผนที่ประเทศไทย จึงจะมีเครื่องมือวัดระยะทาง โดยคลิกปุ่ม วัดระยะทาง จากสีแดงให้เป็นสีเขียว แล้วนำเมาส์กำหนดพิกัดลงบนแผนที่ ตรงจุดตำแหน่งเริ่มต้นของพื้นผิวถนนถนน ไปตามเส้นทางจนถึงจุดสิ้นสุดของพื้นผิวถนนโดยขณะลากพิกัดหากเราลากพิกัดไปจนจุดสุดท้ายของพิกัดถนนแล้ว ให้คลิกจุดพิกัดจุดสุดท้ายจุดเดิมอีกครั้ง ก็เสร็จสิ้นการระบุพิกัดถนน ระบบจะคำนวณระยะทางของพื้นผิวของเส้นทาง กดปุ่ม เพิ่มข้อมูล และข้อมูลจะปรากฏข้อมูลในช่องพิกัด

ประเภทผิวถนน

ประเภทผิวถนน

ระยะทาง(กิโลเมตร)

พิกัด

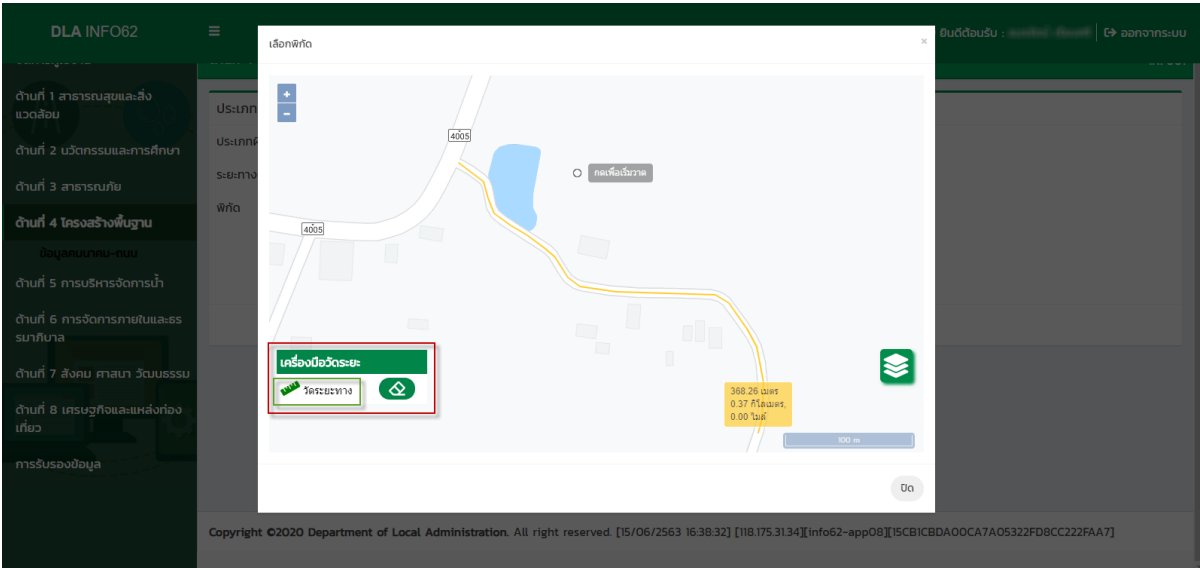

กรณีหากวาดเส้นทางพื้นผิวถนนผิด คลิกปุ่ม ลบ เส้นทางพื้นผิวถนนนั้นก็หายไป

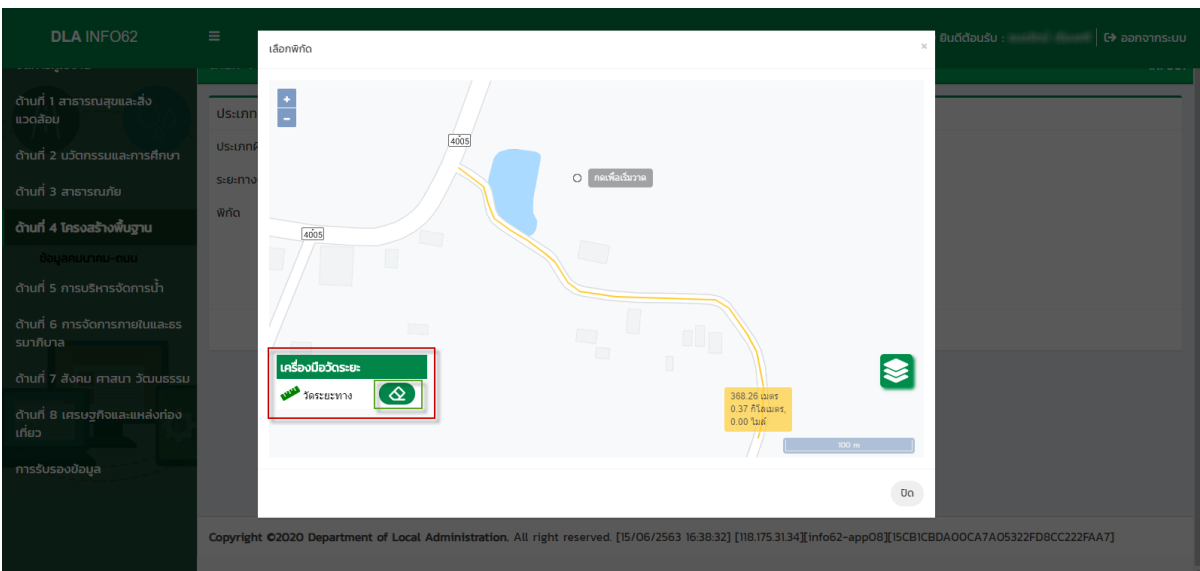

11. เมื่อระบุพิกัดเสร็จสิ้นให้คลิกปุ่ม ปิด ด้านล่างขวามือบนแผนที่
12. ระบบจะแสดงเลขพิกัดขึ้นมาเพื่อให้ผู้ใช้งานทราบว่าได้ดำเนินการระบุพิกัดเรียบร้อยแล้ว หลังจากนั้นให้คลิกปุ่ม เพิ่มข้อมูล

ด้านที่ 4 โครงสร้างพื้นฐาน >> ข้อมูลคมนาคม-ถนน

ประเภทผิวถนน

ประเภทผิวถนน

ระยะทาง(กิโลเมตร)

พิกัด

13. ระบบจะแสดงหน้าจอหลักที่บันทึกข้อมูลถนน (ต่อ)

ท่อ/รางระบายน้ำ มี ไม่มี

จำนวนต้นไม้ปลูกสองข้างทาง มี ไม่มี

อัปรูปภาพ

ลำดับ	รูปภาพ	รายละเอียด
ยังไม่พบข้อมูล		

ประเภทการถ่ายโอน ถนนของ อปท. ถนนที่ได้รับการถ่ายโอน

ข้อมูลเพิ่มเติม

14. เลือกว่าถนน มีท่อ/รางระบายน้ำหรือไม่
15. เลือกว่าถนน มีต้นไม้ปลูกสองข้างทางหรือไม่
16. เลือกไฟล์ รูปภาพถนน ให้กดที่ปุ่มเพิ่มข้อมูลสีฟ้า กดที่ปุ่ม Choose File เพื่อเลือกรูปภาพบนคอมพิวเตอร์ของผู้ใช้งานและกดปุ่ม OK (JPEG,PNG) สามารถพิมพ์รายละเอียดของรูปได้ทางช่องรายละเอียด

อัปรูปภาพ

เพิ่มข้อมูล

ลำดับ	รูปภาพ	รายละเอียด
1	Choose File No file chosen	
2	Choose File No file chosen	

17. เลือกประเภทของถนนว่า ถนนนี้เป็นของ อปท. ผู้ใช้งาน หรือเป็นถนนที่ได้รับการโอนย้าย
18. หลังจากกรอกข้อมูลจนครบและถูกต้องให้กดปุ่ม บันทึกข้อมูล

ข้อมูลการซ่อมแซมถนน

รูปภาพถนน (ก่อนซ่อม)

เพิ่มข้อมูล

ลำดับ	รูปภาพ	รายละเอียด
1	Choose File No file chosen	

รูปภาพถนน (หลังซ่อม)

เพิ่มข้อมูล

ลำดับ	รูปภาพ	รายละเอียด
1	Choose File No file chosen	

ปีที่วางแผนซ่อมบำรุง (พ.ศ.) จำนวนงบประมาณประมาณ บาท

ปีที่ทำการซ่อมแซม (พ.ศ.) จำนวนงบประมาณที่ได้ บาท

จำนวนงบประมาณที่ใช้ บาท

บันทึกข้อมูล ยกเลิก

ข้อมูลเพิ่มเติม

ข้อมูลถนน ข้อมูลการซ่อมแซมถนน ข้อมูลสะพาน ถนนท้องถิ่นใส่ใจสิ่งแวดล้อม

ขั้นตอนการบันทึกข้อมูลคมนาคม-ถนน (ข้อมูลการซ่อมแซมถนน)

1. สามารถคลิกตัวอักษรสีแดงที่อยู่ข้างล่างสุดของหน้าในเมนูเพื่อไปยังหน้าเมนูนั้น ๆ “ข้อมูลทั่วไป”, “ข้อมูลการซ่อมแซมถนน”, “ข้อมูลสะพาน” และ “ถนนท้องถิ่นใส่ใจสิ่งแวดล้อม” คลิกที่ข้อมูลการซ่อมแซมถนน
2. เพิ่มรูปภาพของถนนก่อนที่ได้รับการซ่อมแซม โดยการกดที่ปุ่มเพิ่มข้อมูลสีฟ้า และปุ่ม Choose File จะขึ้นมาให้ผู้ใช้งานกดและเลือกรูปภาพบนคอมพิวเตอร์ของผู้ใช้งาน หลังจากเลือกเสร็จแล้วให้ผู้ใช้งานกด OK และผู้ใช้งานสามารถกรอกรายละเอียดเพิ่มเติมในช่อง รายละเอียด

3. เพิ่มรูปภาพของถนนหลังจากที่ได้รับการซ่อมแซมแล้ว โดยการกดที่ปุ่มเพิ่มข้อมูลสีฟ้า และปุ่ม Choose File จะขึ้นมาให้ผู้ใช้งานกดและเลือกรูปภาพบนคอมพิวเตอร์ของผู้ใช้งาน หลังจากเลือกเสร็จแล้ว ให้ผู้ใช้งานกด OK และผู้ใช้งานสามารถกรอกรายละเอียดเพิ่มเติมในช่อง รายละเอียด
4. ระบุปี พ.ศ. ที่วางแผนซ่อมบำรุง
5. ระบุจำนวนเงินงบประมาณ (ประมาณการ)
6. ระบุปี พ.ศ. ที่ทำการซ่อมแซม
7. ระบุจำนวนงบประมาณที่ได้
8. ระบุจำนวนงบประมาณที่ใช้
9. หลังจากกรอกข้อมูลจนครบและถูกต้องให้กดปุ่มบันทึกข้อมูล

ข้อมูลสะพาน

จำนวนสะพาน (บนถนนสายนี้) แห่ง ประเภทสะพาน

ความกว้างเฉลี่ย เมตร ระยะทางของสะพาน เมตร

อัปโหลด

ลำดับ	รูปภาพ	รายละเอียด
1	<input type="button" value="Choose File"/> No file chosen	<input type="text"/>

ข้อมูลเพิ่มเติม

ขั้นตอนการบันทึกข้อมูลคมนาคม-ถนน (ข้อมูลสะพาน)

1. สามารถคลิกตัวอักษรสีแดงที่อยู่ข้างล่างสุดของหน้าในเมนูเพื่อไปยังหน้าเมนูนั้น ๆ “ข้อมูลทั่วไป”, “ข้อมูลการซ่อมแซมถนน”, “ข้อมูลสะพาน” และ “ถนนท้องถิ่นใส่ใจสิ่งแวดล้อม” คลิกที่ข้อมูลสะพาน
2. ระบุจำนวนสะพาน (บนถนนสายนี้) หน่วยเป็นแห่ง
3. เลือก ประเภทของสะพาน
4. ระบุความกว้างของเฉลี่ยสะพาน หน่วยเป็นเมตร
5. ระบุระยะทางของสะพาน หน่วยเป็นเมตร
6. เพิ่มรูปสะพานโดยการกดที่ปุ่มเพิ่มข้อมูลสีฟ้า โดยการกดที่ปุ่มเพิ่มข้อมูลสีฟ้า และปุ่ม Choose File จะขึ้นมาให้ผู้ใช้งานกดและเลือกรูปภาพบนคอมพิวเตอร์ของผู้ใช้งาน หลังจากเลือกเสร็จแล้ว ให้ผู้ใช้งานกด OK และผู้ใช้งานสามารถกรอกรายละเอียดเพิ่มเติมในช่อง รายละเอียด

7. หลังจากกรอกข้อมูลจนครบและถูกต้องให้กดปุ่มบันทึกข้อมูล

ถนนท้องถิ่นใส่ใจสิ่งแวดล้อม

จำนวนต้นไม้ที่ปลูกสองข้างทาง ต้น

วันที่รายงาน

รายละเอียดเพิ่มเติม

วันที่บันทึกข้อมูล

ข้อมูลเพิ่มเติม

ขั้นตอนการบันทึกข้อมูลคมนาคม-ถนน (ถนนท้องถิ่นใส่ใจสิ่งแวดล้อม)

1. สามารถคลิกตัวอักษรสีแดงที่อยู่ข้างล่างสุดของหน้าในเมนูเพื่อไปยังหน้าเมนูนั้น ๆ “ข้อมูลทั่วไป”, “ข้อมูลการซ่อมแซมถนน”, “ข้อมูลสะพาน” และ “ถนนท้องถิ่นใส่ใจสิ่งแวดล้อม” คลิกที่ถนนท้องถิ่นใส่ใจสิ่งแวดล้อม
2. ระบุจำนวนต้นไม้ที่ปลูกสองข้างทาง หน่วยเป็นต้น
3. ระบุวันที่รายงาน
4. ระบุรายละเอียดเพิ่มเติม
5. ระบุวันที่บันทึกข้อมูล
6. หลังจากกรอกข้อมูลจนครบและถูกต้องให้กดปุ่มบันทึกข้อมูล

การค้นหาข้อมูลคมนาคม-ถนน

1. เลือกรายการที่ต้องการค้นหาข้อมูล
2. ใส่รายละเอียดแล้วคลิกปุ่มค้นหา

เงื่อนไขการค้นหา

จังหวัด	เชียงใหม่	อำเภอ	เชียงดาว
อปท.	เทศบาลตำบลทุ่งข้าวพวง	ชื่อถนน	<input type="text"/>
ประเภทถนน	-ทั้งหมด-		

ปุ่มค้นหาข้อมูล

ลำดับ	จังหวัด	อำเภอ	อปท.	ชื่อถนน	ประเภทถนน	
1	เชียงใหม่	เชียงดาว	เทศบาลตำบลทุ่งข้าวพวง	รวมใจ	ถนนของ อปท.	<input type="button" value="ค้นหา"/> <input type="button" value="แก้ไข"/> <input type="button" value="ลบ"/>

หน้าละ: 10 รายการ 1 ถึง 1 จาก 1

การแก้ไขข้อมูลคมนาคม-ถนน

1. เลือกรายการข้อมูลคมนาคม-ถนน ที่ต้องการแก้ไข โดยกดปุ่มแก้ไข
2. แก้ไขข้อมูลคมนาคม-ถนน
3. หลังจากแก้ไขข้อมูลเรียบร้อยแล้ว ให้กดปุ่มบันทึกข้อมูล

เงื่อนไขการค้นหา

จังหวัด	เชียงใหม่	อำเภอ	เชียงดาว
อปท.	เทศบาลตำบลทุ่งข้าวพวง	ชื่อถนน	<input type="text"/>
ประเภทถนน	-ทั้งหมด-		

ลำดับ	จังหวัด	อำเภอ	อปท.	ชื่อถนน	ประเภทถนน	ปุ่มแก้ไขข้อมูล
1	เชียงใหม่	เชียงดาว	เทศบาลตำบลทุ่งข้าวพวง	รวมใจ	ถนนของ อปท.	<input type="button" value="ค้นหา"/> <input type="button" value="แก้ไข"/> <input type="button" value="ลบ"/>

หน้าละ: 10 รายการ 1 ถึง 1 จาก 1

การลบข้อมูลคมนาคม-ถนน

1. เลือกรายการที่ต้องการลบข้อมูล
2. คลิกปุ่มลบข้อมูล หากต้องการลบข้อมูลให้คลิกปุ่มตกลง หากไม่ต้องการลบข้อมูลให้คลิกปุ่มยกเลิก

เงื่อนไขการค้นหา

จังหวัด	เชียงใหม่	อำเภอ	เชียงดาว
อปท.	เทศบาลตำบลทุ่งข้าวพวง	ชื่อถนน	<input type="text"/>
ประเภทถนน	-ทั้งหมด-		

[ค้นหา](#) [แสดงทั้งหมด](#)

[เพิ่มข้อมูล](#)

ลำดับ	จังหวัด	อำเภอ	อปท.	ชื่อถนน	ประเภทถนน	
1	เชียงใหม่	เชียงดาว	เทศบาลตำบลทุ่งข้าวพวง	รวมใจ	ถนนของ อปท.	ลบข้อมูล

หน้าละ: 10 รายการ 1 ถึง 1 จาก 1

ด้านที่ 5 การบริหารจัดการน้ำ

ข้อมูลแหล่งน้ำ

การเข้าสู่เมนูด้านการบริหารจัดการน้ำ > ข้อมูลแหล่งน้ำ

DLA INFO62
ด้านที่ 1 สาธารณสุขและสิ่งแวดล้อม
ด้านที่ 2 นวัตกรรมและการศึกษา
ด้านที่ 3 สาธารณภัย
ด้านที่ 4 โครงสร้างพื้นฐาน
ด้านที่ 5 การบริหารจัดการน้ำ
ข้อมูลแหล่งน้ำ
ข้อมูลประปาหมู่บ้าน
ข้อมูลแผนพัฒนาแหล่งน้ำ 5 ปี
ด้านที่ 6 การจัดการภายในและธรรมาภิบาล
ด้านที่ 7 สังคม ศาสนา วัฒนธรรม
ด้านที่ 8 เศรษฐกิจและแหล่งท่องเที่ยว

1. คลิกเมนูด้านที่ 5 การบริหารจัดการน้ำ
2. คลิกเลือกเมนูย่อยข้อมูลแหล่งน้ำ

การเพิ่มข้อมูลแหล่งน้ำ

1. ให้คลิกที่ปุ่ม เพิ่มข้อมูล
2. ระบบจะไปยังหน้ากรอกข้อมูล

เงื่อนไขการค้นหา

จังหวัด	เชียงใหม่	อำเภอ	เชียงดาว
อปท.	เทศบาลตำบลทุ่งข้าวพวง	ชื่อแหล่งน้ำ	<input type="text"/>
ประเภทแหล่งน้ำ	-ทั้งหมด-		

เพิ่มข้อมูล						
ลำดับ	จังหวัด	อำเภอ	อปท.	ชื่อแหล่งน้ำ	ประเภทแหล่งน้ำ	<input type="button" value="ค้นหา"/> <input type="button" value="เพิ่ม"/> <input type="button" value="ลบ"/>
1	เชียงใหม่	เชียงดาว	เทศบาลตำบลทุ่งข้าวพวง	แหล่งน้ำเทศบาลที่ 1		

หน้า: 10 รายการ ▾ 1 ถึง 1 จาก 1

ข้อมูลทั่วไป

จังหวัด

อำเภอ

อปท.

ชื่อแหล่งน้ำ

หมู่บ้าน/ชุมชน/หมู่ที่ของแหล่งน้ำ ในกรณีที่มีแหล่งน้ำ ครอบคลุมพื้นที่มากกว่า 1 หมู่บ้าน/ชุมชน/หมู่ที่ สามารถเลือกได้มากกว่า 1 หมู่บ้าน/ชุมชน/หมู่ที่

<input type="checkbox"/>	ชื่อหมู่บ้าน/ชุมชน	รหัสหมู่บ้าน/ชุมชน
<input type="checkbox"/>	หมู่ที่ 1	550040401
<input type="checkbox"/>	หมู่ที่ 2	550040402

ประเภทแหล่งน้ำ

ปริมาณน้ำความจุสูงสุด ล้าน ลบ.ม.

ประเภทการใช้ประโยชน์ เกษตร อุตสาหกรรม/ธุรกิจ

เนื้อที่ ไร่ งาน ตร.วา

พิกัด ปุ่มเลือกพิกัดบนแผนที่

ประเภทการจัดตั้ง หลังจากเลือกประเภทการจัดตั้ง ให้ระบุข้อมูลเพิ่ม ดังนี้

1. อปท.จัดสร้างตั้งเอง = ไม่ต้องระบุข้อมูล 2. รับมอบตามระเบียบพัสดุ = ใส่ชื่อหน่วยงานในกล่องข้อมูล (Textbox) 3. ถ่ายโอน = ใส่ชื่อหน่วยงานในกล่องข้อมูล (Textbox)

อปท. จัดตั้ง /สร้างเอง

รับมอบตามระเบียบพัสดุ

ถ่ายโอน

ปีที่จัดตั้ง/ถ่ายโอน สถานะของแหล่งน้ำ

ปัญหา/อุปสรรค/ข้อเสนอแนะ

หมายเหตุ

ข้อมูลปริมาณน้ำ

ลำดับ	ข้อมูลปริมาณประมาณ
	ยังไม่พบข้อมูล

ขั้นตอนการบันทึกข้อมูลแหล่งน้ำ

1. ระบบจะดึงข้อมูล อปท. ของผู้ใช้งาน
2. ระบุชื่อแหล่งน้ำ
3. เลือกหมู่บ้าน/ชุมชน/หมู่ที่ที่ครอบคลุมแหล่งน้ำที่ระบุข้างต้นในข้อที่ 2 ***ในกรณีที่แหล่งน้ำครอบคลุมพื้นที่มากกว่า 1 หมู่บ้าน/ชุมชน/หมู่ที่ สามารถเลือกได้มากกว่า 1 หมู่บ้าน/ชุมชน/หมู่ที่
4. เลือกประเภทแหล่งน้ำ

5. ระบุปริมาณน้ำความจุสูงสุดของแหล่งน้ำ หน่วยเป็น ล้านลูกบาศก์เมตร
6. เลือกประเภทการใช้ประโยชน์จากแหล่งน้ำ
7. ระบุเนื้อที่ของแหล่งน้ำว่าขนาดกี่ไร่ กี่งาน และกี่ยารางวา
8. กดปุ่มเลือกพิกัดที่อยู่สามารถคลิกได้บนแผนที่ ระบบจะทำการคำนวณละติจูด และลองจิจูดให้ โดยจุดเริ่มต้นจะอิงกับที่ตั้ง อปท. ของผู้ใช้งาน

เลือกพิกัด

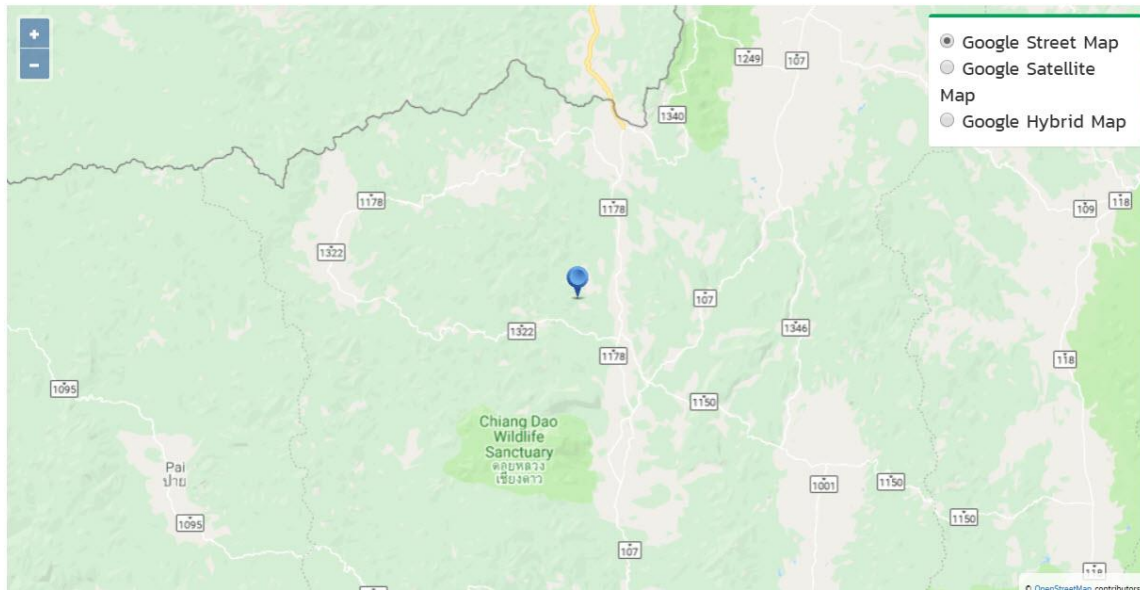

9. เลือกประเภทการจัดตั้งของแหล่งน้ำว่า อปท. ผู้ใช้งานจัดตั้ง/สร้างเอง หรือ รับมอบตามระเบียบพัสดุ (ระบุหน่วยงาน) หรือ ถ่ายโอน (ระบุหน่วยงาน)
10. ระบุปีที่มีการจัดตั้ง/ถ่ายโอน หน่วยเป็นปี พ.ศ.
11. เลือกสถานะของแหล่งน้ำว่าใช้งานได้หรือใช้การไม่ได้
12. ถ้ามีปัญหา/อุปสรรค/ข้อเสนอแนะ ระบุ
13. หมายเหตุเพิ่มเติม ระบุ
14. การเพิ่มข้อมูลปริมาณน้ำ (รายเดือน) ให้คลิกที่ปุ่มเพิ่มข้อมูลสีฟ้า

ข้อมูลปริมาณน้ำ

เพิ่มข้อมูล

ลำดับ	ข้อมูลปีงบประมาณ
ยังไม่พบข้อมูล	

บันทึกข้อมูล

ยกเลิก

ข้อมูลทั่วไป

ปีงบประมาณ

2562

ปริมาณน้ำปัจจุบัน (ลบ.ม)

ลำดับ	เดือนที่สำรวจ	ปริมาณน้ำปัจจุบัน (ลบ.ม)	ผู้บันทึกข้อมูล	เบอร์ติดต่อ
1	มกราคม			
2	กุมภาพันธ์			
3	มีนาคม			
4	เมษายน			
5	พฤษภาคม			
6	มิถุนายน			
7	กรกฎาคม			
8	สิงหาคม			
9	กันยายน			
10	ตุลาคม			
11	พฤศจิกายน			
12	ธันวาคม			

บันทึกข้อมูล

ยกเลิก

15. ระบุปริมาณน้ำปัจจุบันของแหล่งน้ำในเดือนนั้น ๆ หน่วยเป็น ลูกบาศก์เมตร
16. ระบุชื่อผู้บันทึกข้อมูลน้ำ
17. ระบุเบอร์ติดต่อของผู้บันทึก
18. หลังจากกรอกข้อมูลจนครบและถูกต้องให้กดปุ่มบันทึกข้อมูล

การค้นหาข้อมูลแหล่งน้ำ

1. เลือกรายการที่ต้องการค้นหาข้อมูล
2. ใส่รายละเอียดแล้วคลิกปุ่มค้นหา

เงื่อนไขการค้นหา

จังหวัด	เชียงใหม่	อำเภอ	เชียงดาว
อปท.	เทศบาลตำบลทุ่งข้าวพวง	ชื่อแหล่งน้ำ	<input type="text"/>
ประเภทแหล่งน้ำ	-ทั้งหมด-		

ลำดับ	จังหวัด	อำเภอ	อปท.	ชื่อแหล่งน้ำ	ประเภทแหล่งน้ำ	
1	เชียงใหม่	เชียงดาว	เทศบาลตำบลทุ่งข้าวพวง	แหล่งน้ำเทศบาลที่ 1		<input type="button" value="ค้นหา"/> <input type="button" value="แก้ไข"/> <input type="button" value="ลบ"/>

หน้าละ: 10 รายการ 1 ถึง 1 จาก 1

การแก้ไขข้อมูลแหล่งน้ำ

1. เลือกรายการข้อมูลแหล่งน้ำที่ต้องการแก้ไข โดยกดปุ่มแก้ไข
2. แก้ไขข้อมูลแหล่งน้ำ
3. หลังจากแก้ไขข้อมูลเรียบร้อยแล้ว ให้กดปุ่มบันทึกข้อมูล

เงื่อนไขการค้นหา

จังหวัด	เชียงใหม่	อำเภอ	เชียงดาว
อปท.	เทศบาลตำบลทุ่งข้าวพวง	ชื่อแหล่งน้ำ	<input type="text"/>
ประเภทแหล่งน้ำ	-ทั้งหมด-		

ลำดับ	จังหวัด	อำเภอ	อปท.	ชื่อแหล่งน้ำ	ประเภทแหล่งน้ำ	ปุ่มแก้ไขข้อมูล
1	เชียงใหม่	เชียงดาว	เทศบาลตำบลทุ่งข้าวพวง	แหล่งน้ำเทศบาลที่ 1		<input type="button" value="ค้นหา"/> <input type="button" value="แก้ไข"/> <input type="button" value="ลบ"/>

หน้าละ: 10 รายการ 1 ถึง 1 จาก 1

ข้อมูลทั่วไป

จังหวัด เชียงใหม่
อำเภอ เชียงดาว
อปท. เทศบาลตำบลทุ่งข้าวพวง
ชื่อแหล่งน้ำ

หมู่บ้าน/ชุมชน/หมู่ที่ของแหล่งน้ำ *
ในกรณีที่มีแหล่งน้ำ ครอบคลุมพื้นที่มากกว่า 1 หมู่บ้าน/ชุมชน/หมู่ที่ สามารถเลือกได้มากกว่า 1 หมู่บ้าน/ชุมชน/หมู่ที่

<input type="checkbox"/>	ชื่อหมู่บ้าน/ชุมชน	รหัสหมู่บ้าน/ชุมชน
<input type="checkbox"/>	หมู่ที่ 1	550040401
<input type="checkbox"/>	หมู่ที่ 2	550040402

ประเภทแหล่งน้ำ

ปริมาณน้ำความจุสูงสุด ล้าน ลบ.ม.

ประเภทการใช้ประโยชน์ เกษตร อุตสาหกรรม

เนื้อที่ ไร่ งาน ตร.วา

พิกัด ปุ่มเลือกพิกัดบนแผนที่

ประเภทการจัดตั้ง !
หลังจากเลือกประเภทการจัดตั้ง ให้ระบุข้อมูลเพิ่ม ดังนี้
1. อปท.จัดสร้างตัวเอง = ไม่ต้องระบุข้อมูล 2. รับมอบตามระเบียบพัสดุ = ใส่ชื่อหน่วยงานในกล่องข้อมูล (Textbox) 3. ถ่ายโอน = ใส่ชื่อหน่วยงานในกล่องข้อมูล (Textbox)

- อปท. จัดตั้ง /สร้างเอง
- รับมอบตามระเบียบพัสดุ
- ถ่ายโอน

ปีที่จัดตั้ง/ถ่ายโอน สถานะของแหล่งน้ำ

ปัญหา/อุปสรรค/ข้อเสนอแนะ

หมายเหตุ

ข้อมูลปริมาณน้ำ

ลำดับ	ข้อมูลปริมาณ
ยังไม่พบข้อมูล	

การลบข้อมูลแหล่งน้ำ

1. เลือกรายการที่ต้องการลบข้อมูล
2. คลิกปุ่มลบข้อมูล หากต้องการลบข้อมูลให้คลิกปุ่มตกลง หากไม่ต้องการลบข้อมูลให้คลิกปุ่มยกเลิก

เงื่อนไขการค้นหา

จังหวัด	เชียงใหม่	อำเภอ	เชียงดาว
อปท.	เทศบาลตำบลทุ่งข้าวพวง	ชื่อแหล่งน้ำ	<input type="text"/>
ประเภทแหล่งน้ำ	-ทั้งหมด-		

[ค้นหา](#) [แสดงทั้งหมด](#)

[เพิ่มข้อมูล](#)

ลำดับ	จังหวัด	อำเภอ	อปท.	ชื่อแหล่งน้ำ	ประเภทแหล่งน้ำ	ปุ่มลบข้อมูล
1	เชียงใหม่	เชียงดาว	เทศบาลตำบลทุ่งข้าวพวง	แหล่งน้ำเทศบาลที่ 1		  

หน้าละ 10 รายการ 1 ถึง 1 จาก 1

ข้อมูลประปาหมู่บ้าน

การเข้าสู่เมนูด้านการบริหารจัดการน้ำ > ข้อมูลประปาหมู่บ้าน

DLA INFO62

ด้านที่ 1 สาธารณสุขและสิ่งแวดล้อม

ด้านที่ 2 บัตรกรรมาและการศึกษา

ด้านที่ 3 สาธารณภัย

ด้านที่ 4 โครงสร้างพื้นฐาน

ด้านที่ 5 การบริหารจัดการน้ำ

ข้อมูลแหล่งน้ำ

ข้อมูลประปาหมู่บ้าน

ข้อมูลแผนพัฒนาแหล่งน้ำ 5 ปี

ด้านที่ 6 การจัดการภายในและธรรมาภิบาล

ด้านที่ 7 สังคม ศาสนา วัฒนธรรม

ด้านที่ 8 เศรษฐกิจและแหล่งท่องเที่ยว

1. คลิกเมนูด้านที่ 5 การบริหารจัดการน้ำ
2. คลิกเลือกเมนูย่อยข้อมูลประปาหมู่บ้าน

การเพิ่มข้อมูลประปาหมู่บ้าน

1. ให้คลิกที่ปุ่ม เพิ่มข้อมูล
2. ระบบจะไปยังหน้ากรอกข้อมูล

เงื่อนไขการค้นหา

จังหวัด	เชียงใหม่	อำเภอ	เชียงดาว
อปท.	เทศบาลตำบลทุ่งข้าวพวง	ชุมชน/หมู่บ้าน	-เลือก-

[ค้นหา](#) [แสดงทั้งหมด](#)

[เพิ่มข้อมูล](#)

ลำดับ	จังหวัด	อำเภอ	อปท.	ชุมชน/หมู่บ้าน	มี/ไม่มี ประปาหมู่บ้าน	จำนวนประปาหมู่บ้าน(แห่ง)	
1	เชียงใหม่	เชียงดาว	เทศบาลตำบลทุ่งข้าวพวง	บ้านห้วยทรายขาว	มีประปาหมู่บ้าน	1	ดู แก้ไข ลบ

หน้า: 10 รายการ ▾ 1 ถึง 1 จาก 1

ข้อมูลทั่วไป

จังหวัด

อำเภอ

อปท.

ชุมชน/หมู่บ้าน

ระบบประปาหรือแหล่งน้ำอื่นๆ

การประปาส่วนภูมิภาค/การประปานครหลวง	จำนวน	<input type="text"/>	ครัวเรือน
ประปาเชิงพาณิชย์	จำนวน	<input type="text"/>	ครัวเรือน
ต่อท่อลำเลียงน้ำประปาจากหมู่บ้าน/ชุมชนอื่น	จำนวน	<input type="text"/>	ครัวเรือน
ภาชนะกักเก็บน้ำกลาง (waterbank) ประจำหมู่บ้าน	จำนวน	<input type="text"/>	ครัวเรือน
แหล่งน้ำที่สร้างขึ้นเอง เช่น บ่อบาดาล, บ่อน้ำตื้น, สระเก็บน้ำ, อ่างเก็บน้ำ, ฝาย, แก้มลิง, คลองชลประทาน	จำนวน	<input type="text"/>	ครัวเรือน
แหล่งน้ำธรรมชาติ เช่น แม่น้ำ, ฝาย/ลำธาร, คลอง, หนอง/บึง, น้ำตก	จำนวน	<input type="text"/>	ครัวเรือน

มีประปาหมู่บ้าน
 ไม่มีประปาหมู่บ้าน

บันทึกข้อมูล

ยกเลิก

ขั้นตอนการบันทึกข้อมูลประปาหมู่บ้าน

1. ระบบจะดึงข้อมูล จังหวัด อำเภอ และ อปท. ของผู้ใช้งาน
2. เลือกชุมชน/หมู่บ้าน
3. กรอกระบบประปาหรือแหล่งน้ำอื่นๆ โดยกรอกจำนวนครัวเรือนที่อุปโภคบริโภคน้ำโดยการประปาส่วนภูมิภาค/การประปานครหลวง (จังหวัดนนทบุรี และจังหวัดสมุทรปราการ)
4. กรอกจำนวนครัวเรือนที่อุปโภคบริโภคน้ำโดยประปาเชิงพาณิชย์
5. กรอกจำนวนครัวเรือนที่อุปโภคบริโภคน้ำโดยทำการต่อท่อลำเลียงน้ำประปาจากหมู่บ้าน/ชุมชนอื่น
6. กรอกจำนวนครัวเรือนที่อุปโภคบริโภคน้ำโดยการใช้ภาชนะกักเก็บน้ำกลาง (Water Bank) ประจำหมู่บ้าน
7. กรอกจำนวนครัวเรือนที่อุปโภคบริโภคน้ำโดยการทำแหล่งน้ำที่สร้างขึ้นเอง เช่น บ่อบาดาล/บ่อน้ำตื้น/สระเก็บน้ำ/อ่างเก็บน้ำ/ฝาย/แก้มลิง/คลองชลประทาน
8. กรอกจำนวนครัวเรือนที่อุปโภคบริโภคน้ำโดยการนำจากแหล่งน้ำทางธรรมชาติ เช่น แม่น้ำ/ฝาย/ลำธาร/คลอง/หนอง/บึง/น้ำตก

9. เลือกว่าหมู่บ้าน/ชุมชน นี้มีประปาหมู่บ้านหรือไม่ ***ถ้ามี กดปุ่มเพิ่มข้อมูลตามภาพประกอบด้านล่าง ถ้าไม่มีเลือกไม่มีประปาหมู่บ้านและกดปุ่มบันทึกข้อมูล

มีประปาหมู่บ้าน
 ไม่มีประปาหมู่บ้าน

[เพิ่มข้อมูล](#)

ลำดับ	ที่ตั้งประปาหมู่บ้าน	เจ้าของกรรมสิทธิ์
ยังไม่พบข้อมูล		

[บันทึกข้อมูล](#) [ยกเลิก](#)

ข้อมูลประปาหมู่บ้าน

พิกัดที่ตั้ง  **ระบุบริเวณที่ตั้ง กรณีมีมากกว่า 1 ให้ระบุบริเวณที่ตั้งประปาหมู่บ้านให้แตกต่างกัน**

เจ้าของกรรมสิทธิ์ทรัพย์สิน (ปัจจุบัน) อปท.
 หมู่บ้าน/หน่วยงานอื่นๆ

ประเภทระบบประปาหมู่บ้าน

อัตราการผลิต ลบ.ม/ชม.

จำนวนครัวเรือนรับน้ำ ครัวเรือน

ปี พ.ศ. ที่ก่อสร้างเสร็จ (พ.ศ. 2538- ปัจจุบัน)

อายุการใช้งาน ปี

สถานะปัจจุบันของประปาหมู่บ้าน ใช้การได้
 ใช้การไม่ได้

คุณภาพน้ำสำหรับการบริโภค ใช้การได้
 ใช้การไม่ได้

คุณภาพน้ำสำหรับการอุปโภค ใช้การได้
 ใช้การไม่ได้

ปริมาณการใช้น้ำของผู้รับน้ำ เพียงพอ
 ไม่เพียงพอ

[บันทึกข้อมูล](#) [ยกเลิก](#)

10. กดที่ปุ่มเลือกพิกัดที่ตั้งของประปาหมู่บ้านบนแผนที่ 

19. เลือกคุณภาพน้ำสำหรับการบริโภคว่าใช้ได้หรือใช้การไม่ได้
20. เลือกคุณภาพน้ำสำหรับการอุปโภคว่าใช้ได้หรือใช้การไม่ได้
21. เลือกปริมาณการใช้น้ำของผู้รับน้ำว่าเพียงพอหรือไม่เพียงพอ
22. หลังจากกรอกข้อมูลจนครบและถูกต้องให้กดปุ่มบันทึกข้อมูล

การค้นหาข้อมูลประปาหมู่บ้าน

1. เลือกรายการที่ต้องการค้นหาข้อมูล
2. ใส่รายละเอียดแล้วคลิกปุ่มค้นหา

เงื่อนไขการค้นหา

จังหวัด	เชียงใหม่	อำเภอ	เชียงดาว
อปท.	เทศบาลตำบลทุ่งข้าวพวง	ชุมชน/หมู่บ้าน	-เลือก-

ปุ่มค้นหาข้อมูล

[ค้นหา](#) [แสดงทั้งหมด](#)

[เพิ่มข้อมูล](#)

ลำดับ	จังหวัด	อำเภอ	อปท.	ชุมชน/หมู่บ้าน	มี/ไม่มี ประปาหมู่บ้าน	จำนวนประปาหมู่บ้าน(แห่ง)	
1	เชียงใหม่	เชียงดาว	เทศบาลตำบลทุ่งข้าวพวง	บ้านห้วยทรายขาว	มีประปาหมู่บ้าน	1	🔍 ✍️ 🗑️

หน้า: 10 รายการ ▾ 1 สิ่ง 1 จาก 1

การแก้ไขข้อมูลประปาหมู่บ้าน

1. เลือกรายการข้อมูลประปาหมู่บ้าน ที่ต้องการแก้ไข โดยกดปุ่มแก้ไข
2. แก้ไขข้อมูลประปาหมู่บ้าน
3. หลังจากแก้ไขข้อมูลเรียบร้อยแล้ว ให้กดปุ่มบันทึกข้อมูล

เงื่อนไขการค้นหา

จังหวัด	เชียงใหม่	อำเภอ	เชียงดาว
อปท.	เทศบาลตำบลทุ่งข้าวพวง	ชุมชน/หมู่บ้าน	-เลือก-

[ค้นหา](#) [แสดงทั้งหมด](#)

[เพิ่มข้อมูล](#)

ลำดับ	จังหวัด	อำเภอ	อปท.	ชุมชน/หมู่บ้าน	มี/ไม่มี ประปาหมู่บ้าน	จำนวนประปาหมู่บ้าน(แห่ง)	ปุ่มแก้ไขข้อมูล
1	เชียงใหม่	เชียงดาว	เทศบาลตำบลทุ่งข้าวพวง	บ้านห้วยทรายขาว	มีประปาหมู่บ้าน	1	🔍 ✍️ 🗑️

หน้า: 10 รายการ ▾ 1 สิ่ง 1 จาก 1

ข้อมูลประปาหมู่บ้าน

พิกัดที่ตั้ง  **ระบุบริเวณที่ตั้ง กรณีมีมากกว่า 1 ให้ระบุบริเวณที่ตั้งประปาหมู่บ้านให้แตกต่างกัน**

ละติจูด ลองจิจูด 

เจ้าของกรรมสิทธิ์ทรัพย์สิน (ปัจจุบัน) อปท. หมู่บ้าน/หน่วยงานอื่นๆ

ประเภทระบบประปาหมู่บ้าน

อัตราการผลิต ลบ.ม/ชม.

จำนวนครัวเรือนรับน้ำ ครัวเรือน

ปี พ.ศ. ที่ก่อสร้างเสร็จ (พ.ศ. 2538- ปัจจุบัน)

อายุการใช้งาน ปี

สถานะปัจจุบันของประปาหมู่บ้าน ใช้การได้ ใช้การไม่ได้

คุณภาพน้ำสำหรับการบริโภค ใช้การได้ ใช้การไม่ได้

คุณภาพน้ำสำหรับการอุปโภค ใช้การได้ ใช้การไม่ได้

ปริมาณการใช้ของผูรับน้ำ เพียงพอ ไม่เพียงพอ

การลบข้อมูลประปาหมู่บ้าน

1. เลือกรายการที่ต้องการลบข้อมูล
2. คลิกปุ่มลบข้อมูล หากต้องการลบข้อมูลให้คลิกปุ่มตกลง หากไม่ต้องการลบข้อมูลให้คลิกปุ่มยกเลิก

เงื่อนไขการค้นหา

จังหวัด อำเภอ

อปท. ชุมชน/หมู่บ้าน

เพิ่มข้อมูล

ลำดับ	จังหวัด	อำเภอ	อปท.	ชุมชน/หมู่บ้าน	มี/ไม่มี ประปาหมู่บ้าน	จำนวนประปาหมู่บ้าน(แห่ง)	ปุ่มลบข้อมูล
1	เชียงใหม่	เชียงดาว	เทศบาลตำบลทุ่งข้าวพวง	บ้านห้วยทรายขาว	มีประปาหมู่บ้าน	1	  

หน้าละ: 10 รายการ 1 ถึง 1 จาก 1

ข้อมูลแผนพัฒนาแหล่งน้ำ 5 ปี

การเข้าสู่เมนูด้านการบริหารจัดการน้ำ > ข้อมูลแผนพัฒนาแหล่งน้ำ 5 ปี

DLA INFO62
ด้านที่ 1 สาธารณสุขและสิ่งแวดล้อม
ด้านที่ 2 นวัตกรรมและการศึกษา
ด้านที่ 3 สาธารณภัย
ด้านที่ 4 โครงสร้างพื้นฐาน
ด้านที่ 5 การบริหารจัดการน้ำ
ข้อมูลแหล่งน้ำ
ข้อมูลประปาหมู่บ้าน
ข้อมูลแผนพัฒนาแหล่งน้ำ 5 ปี
ด้านที่ 6 การจัดการภายในและธรรมาภิบาล
ด้านที่ 7 สังคม ศาสนา วัฒนธรรม
ด้านที่ 8 เศรษฐกิจและแหล่งท่องเที่ยว

1. คลิกเมนูด้านที่ 5 การบริหารจัดการน้ำ
2. คลิกเลือกเมนูย่อยข้อมูลแผนพัฒนาแหล่งน้ำ 5 ปี

การเพิ่มข้อมูลแผนพัฒนาแหล่งน้ำ 5 ปี

1. ให้คลิกที่ปุ่ม เพิ่มข้อมูล
2. ระบบจะไปยังหน้ากรอกข้อมูล

เงื่อนไขการค้นหา

จังหวัด	เชียงใหม่	อำเภอ	เชียงดาว
อปท.	เทศบาลตำบลทุ่งข้าวพวง	ชื่อโครงการ	<input type="text"/>

ค้นหา

แสดงทั้งหมด

เพิ่มข้อมูล

ลำดับ	จังหวัด	อำเภอ	อปท.	ชื่อโครงการ	
1	เชียงใหม่	เชียงดาว	เทศบาลตำบลทุ่งข้าวพวง	test	  
2	เชียงใหม่	เชียงดาว	เทศบาลตำบลทุ่งข้าวพวง	เชียงใหม่	  
3	เชียงใหม่	เชียงดาว	เทศบาลตำบลทุ่งข้าวพวง	แหล่งน้ำทุ่งข้าวพวง	  
4	เชียงใหม่	เชียงดาว	เทศบาลตำบลทุ่งข้าวพวง	พัฒนาแหล่งน้ำ test2	  

หน้าละ 10 รายการ ▾

1 ถึง 4 จาก 4

ข้อมูลแผนพัฒนาแหล่งน้ำ 5 ปี

จังหวัด	เชียงใหม่		
อำเภอ	เชียงดาว		
อปท.	เทศบาลตำบลทุ่งข้าวพวง		
ชื่อโครงการ	<input type="text"/>		
วัตถุประสงค์โครงการ	<input type="text"/>		
	<input type="radio"/> สร้างแหล่งน้ำ		
	<input type="radio"/> ซ่อมแซม		
ชื่อแหล่งน้ำ	<input type="text"/>	ประเภทแหล่งน้ำ	<input type="text" value="-เลือก-"/>
ปริมาณน้ำความจุสูงสุด	<input type="text"/>	ล.ม.	ความกว้าง <input type="text"/>
ความยาว	<input type="text"/>	เมตร	ความลึก <input type="text"/>
เป้าหมาย	<input type="text"/>		
ผลที่คาดว่าจะได้รับ	<input type="text"/>		
งบประมาณโครงการ	<input type="text"/>	บาท	ปีงบประมาณ <input type="text"/>
งบประมาณโครงการ	<input type="text"/>	บาท	ปีงบประมาณ <input type="text"/>
งบประมาณโครงการ	<input type="text"/>	บาท	ปีงบประมาณ <input type="text"/>
งบประมาณโครงการ	<input type="text"/>	บาท	ปีงบประมาณ <input type="text"/>
งบประมาณโครงการ	<input type="text"/>	บาท	ปีงบประมาณ <input type="text"/>
ที่อยู่	<input type="text"/>		
พิกัด	<input type="text" value="ละติจูด"/>	<input type="text" value="ลองจิจูด"/>	

ขั้นตอนการบันทึกข้อมูลแผนพัฒนาแหล่งน้ำ 5 ปี

1. ระบบจะดึงข้อมูล จังหวัด อำเภอ และ อปท. ของผู้ใช้งาน
2. ระบุชื่อโครงการ
3. ระบุวัตถุประสงค์โครงการ
4. เลือกว่าโครงการนี้จัดขึ้นเพื่อสร้างแหล่งน้ำหรือเป็นการซ่อมแซม
5. ระบุชื่อแหล่งน้ำ

แหล่งน้ำอื่นๆ

- เลือก-
- แก้มลิง
- เขื่อน
- คลอง
- คูน้ำ
- น้ำตก
- บ่อ
- บึง
- ประมงหมู่บ้าน
- ประมงโรงเรียน
- ฝาย
- แม่ น้ำ
- ร่อง
- ลำน้ำ
- สระเก็บน้ำ
- หนอง
- ห้วย
- เหมือง
- อ่างเก็บน้ำ

แหล่งน้ำอื่นๆ

6. ระบุปริมาณน้ำความจุสูงสุด หน่วยเป็นลูกบาศก์เมตร
7. ระบุความกว้าง
8. ระบุความยาว
9. ระบุความลึก
10. ระบุเป้าหมาย
11. ระบุผลที่คาดว่าจะได้รับ
12. ระบุงบประมาณโครงการที่ได้ตั้งไว้ และปีงบประมาณนั้น ๆ ของแผนพัฒนาแหล่งน้ำ 5 ปี
13. ระบุที่อยู่
14. กัดที่ปุมเลือกพิกัดที่ตั้งของแหล่งน้ำที่จะเนินการพัฒนา 

เลือกพิกัด

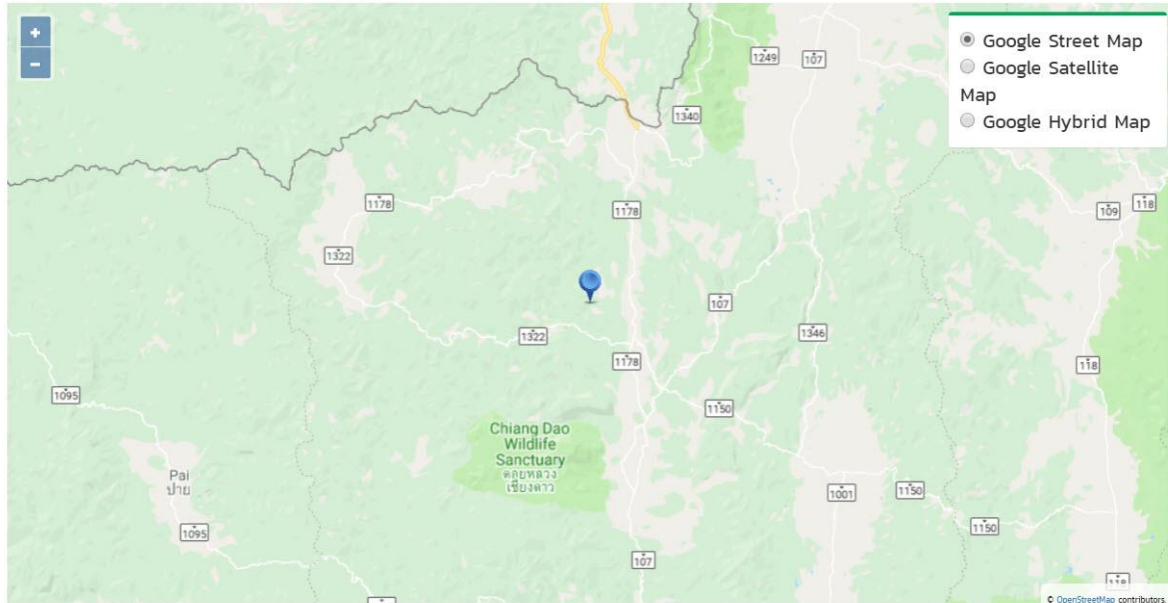

ปิด

15. หลังจากกรอกข้อมูลจนครบและถูกต้องให้กดปุ่มบันทึกข้อมูล

การค้นหาข้อมูลแผนพัฒนาแหล่งน้ำ 5 ปี

1. เลือกรายการที่ต้องการค้นหาข้อมูล
2. ใส่รายละเอียดแล้วคลิกปุ่มค้นหา

เงื่อนไขการค้นหา

จังหวัด	เชียงใหม่	อำเภอ	เชียงดาว
อปท.	เทศบาลตำบลทุ่งข้าวพวง	ชื่อโครงการ	<input type="text"/>

ปุ่มค้นหาข้อมูล

เพิ่มข้อมูล

ลำดับ	จังหวัด	อำเภอ	อปท.	ชื่อโครงการ	
1	เชียงใหม่	เชียงดาว	เทศบาลตำบลทุ่งข้าวพวง	test	<input type="button" value="🔍"/> <input type="button" value="✍️"/> <input type="button" value="🗑️"/>
2	เชียงใหม่	เชียงดาว	เทศบาลตำบลทุ่งข้าวพวง	เชียงใหม่	<input type="button" value="🔍"/> <input type="button" value="✍️"/> <input type="button" value="🗑️"/>
3	เชียงใหม่	เชียงดาว	เทศบาลตำบลทุ่งข้าวพวง	แหล่งน้ำทุ่งข้าวพวง	<input type="button" value="🔍"/> <input type="button" value="✍️"/> <input type="button" value="🗑️"/>
4	เชียงใหม่	เชียงดาว	เทศบาลตำบลทุ่งข้าวพวง	พัฒนาแหล่งน้ำ test2	<input type="button" value="🔍"/> <input type="button" value="✍️"/> <input type="button" value="🗑️"/>

หน้าละ 10 รายการ

1 ถึง 4 จาก 4

การแก้ไขข้อมูลแผนพัฒนาแหล่งน้ำ 5 ปี

1. เลือกรายการข้อมูลพัฒนาแหล่งน้ำ 5 ปี ที่ต้องการแก้ไข โดยกดปุ่มแก้ไข
2. แก้ไขข้อมูลพัฒนาแหล่งน้ำ 5 ปี
3. หลังจากแก้ไขข้อมูลเรียบร้อยแล้ว ให้กดปุ่มบันทึกข้อมูล

เงื่อนไขการค้นหา

จังหวัด	เชียงใหม่	อำเภอ	เชียงดาว
อปท.	เทศบาลตำบลทุ่งข้าวพวง	ชื่อโครงการ	<input type="text"/>

ค้นหา

แสดงทั้งหมด

เพิ่มข้อมูล

ลำดับ	จังหวัด	อำเภอ	อปท.	ชื่อโครงการ	ปุ่มแก้ไขข้อมูล
1	เชียงใหม่	เชียงดาว	เทศบาลตำบลทุ่งข้าวพวง	test	
2	เชียงใหม่	เชียงดาว	เทศบาลตำบลทุ่งข้าวพวง	เชียงใหม่	
3	เชียงใหม่	เชียงดาว	เทศบาลตำบลทุ่งข้าวพวง	แหล่งน้ำทุ่งข้าวพวง	
4	เชียงใหม่	เชียงดาว	เทศบาลตำบลทุ่งข้าวพวง	พัฒนาแหล่งน้ำ test2	

หน้าละ: 10 รายการ

1 ถึง 4 จาก 4

ข้อมูลแผนพัฒนาแหล่งน้ำ 5 ปี

จังหวัด	เชียงใหม่		
อำเภอ	เชียงดาว		
อปท.	เทศบาลตำบลทุ่งข้าวพวง		
ชื่อโครงการ	<input type="text"/>		
วัตถุประสงค์โครงการ	<input type="text"/>		
	<input type="radio"/> สร้างแหล่งน้ำ <input type="radio"/> ซ่อมแซม		
ชื่อแหล่งน้ำ	<input type="text"/>	ประเภทแหล่งน้ำ	<input type="text" value="-เลือก-"/>
ปริมาณความจุ	<input type="text"/>	ล.ม.	ความกว้าง <input type="text"/> เมตร
ความยาว	<input type="text"/>	เมตร	ความลึก <input type="text"/> เมตร
เป้าหมาย	<input type="text"/>		
ผลที่คาดว่าจะได้รับ	<input type="text"/>		
งบประมาณโครงการ	<input type="text"/>	บาท	ปีงบประมาณ <input type="text"/>
งบประมาณโครงการ	<input type="text"/>	บาท	ปีงบประมาณ <input type="text"/>
งบประมาณโครงการ	<input type="text"/>	บาท	ปีงบประมาณ <input type="text"/>
งบประมาณโครงการ	<input type="text"/>	บาท	ปีงบประมาณ <input type="text"/>
งบประมาณโครงการ	<input type="text"/>	บาท	ปีงบประมาณ <input type="text"/>
ที่อยู่	<input type="text"/>		
พิกัด	<input type="text" value="ละติจูด"/>	<input type="text" value="ลองจิจูด"/>	

บันทึกข้อมูล

ยกเลิก

การลบข้อมูลแผนพัฒนาแหล่งน้ำ 5 ปี

1. เลือกรายการที่ต้องการลบข้อมูล
2. คลิกปุ่มลบข้อมูล หากต้องการลบข้อมูลให้คลิกปุ่มตกลง หากไม่ต้องการลบข้อมูลให้คลิกปุ่มยกเลิก

เงื่อนไขการค้นหา

จังหวัด	เชียงใหม่	อำเภอ	เชียงดาว
อปท.	เทศบาลตำบลทุ่งข้าวพวง	ชื่อโครงการ	<input type="text"/>

[ค้นหา](#) [แสดงทั้งหมด](#)

[เพิ่มข้อมูล](#)

ลำดับ	จังหวัด	อำเภอ	อปท.	ชื่อโครงการ	ปุ่มลบข้อมูล
1	เชียงใหม่	เชียงดาว	เทศบาลตำบลทุ่งข้าวพวง	test	  
2	เชียงใหม่	เชียงดาว	เทศบาลตำบลทุ่งข้าวพวง	เชียงใหม่	  
3	เชียงใหม่	เชียงดาว	เทศบาลตำบลทุ่งข้าวพวง	แหล่งน้ำทุ่งข้าวพวง	  
4	เชียงใหม่	เชียงดาว	เทศบาลตำบลทุ่งข้าวพวง	พัฒนาแหล่งน้ำ test2	  

หน้า: 10 รายการ ▾ 1 ถึง 4 จาก 4

ด้านที่ 6 การจัดการภายในและธรรมาภิบาล

ข้อมูลทะเบียนท้องถิ่น

การเข้าสู่เมนูด้านการจัดการภายในและธรรมาภิบาล > ข้อมูลทะเบียนท้องถิ่น

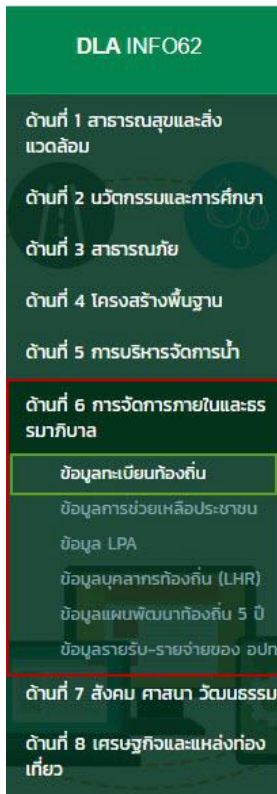

1. คลิกเมนูด้านที่ 6 การจัดการภายในและธรรมาภิบาล
2. คลิกเลือกเมนูย่อยข้อมูลทะเบียนท้องถิ่น

การเพิ่มข้อมูลทะเบียนท้องถิ่น

1. ให้คลิกที่ปุ่ม แก้ไขข้อมูล
2. ระบบจะไปยังหน้ากรอกข้อมูล

เงื่อนไขการค้นหา

จังหวัด	เชียงใหม่	อำเภอ	เชียงดาว
อปท.	เทศบาลตำบลทุ่งข้าวพวง	ปีงบประมาณ	-ทั้งหมด-

[ค้นหา](#) [แสดงทั้งหมด](#)

ลำดับ	จังหวัด	อำเภอ	อปท.	ปีงบประมาณ	
1	เชียงใหม่	เชียงดาว	เทศบาลตำบลทุ่งข้าวพวง	2562	Q แก้ไข

หน้าละ 10 รายการ ▾ 1 ถึง 1 จาก 1

ข้อมูลทะเบียนท้องถิ่น

ปีงบประมาณ	2562			
รหัส	05500404	ชื่อ อปท.	ทุ่งข้าวพวง	
ประเภท อปท.	เทศบาลตำบล	ขนาด อปท.	กลาง	ปุ่มเลือกฟังก์ชันแผนที่
พิกัด	19.55	98.91		
ที่ตั้งสำนักงาน หมู่ที่	<input type="text"/>	เลขที่	<input type="text"/>	
ถนน	<input type="text"/>	ตำบล	เชียงดาว	
อำเภอ	เชียงดาว	จังหวัด	เชียงใหม่	
รหัสไปรษณีย์	<input type="text"/>	เบอร์ติดต่อ	<input type="text"/>	
ปี พ.ศ. ที่จัดตั้ง	<input type="text"/>	บังคับกรอก		
ขนาดพื้นที่	<input type="text"/>	ตร.กม.		
พื้นที่เต็มหน่วยงาน	<input type="text"/>	หมู่บ้าน		
พื้นที่บางส่วนในเขตเทศบาล	<input type="text"/>	หมู่บ้าน		
จำนวนหมู่บ้าน (กรณี อบต./จำนวนชุมชน (กรณีเทศบาล)	8	หมู่บ้าน/ชุมชน		
จำนวนผู้สูงอายุ	0	คน		
จำนวนคนพิการ	0	คน		

รายชื่อผู้บริหารและสมาชิกสภาท้องถิ่น ข้อมูล ณ. ปัจจุบัน

ฝ่ายบริหาร

ลำดับที่	ชื่อ-นามสกุล	ตำแหน่ง	วันที่ดำรงตำแหน่ง-วันที่พ้นจากตำแหน่ง
1	นายฉัตร เวียงเพชร	นายกฯ	27/01/2560 -
2	นางวไลพร กิ่งวงค์	รองนายกฯ	27/01/2560 -
3	นายโสภณ ดีหวัง	รองนายกฯ	01/02/2560 -
4	นายจันทร์รุ่ง ฐานที่	เลขานายกฯ	27/01/2560 -

ฝ่ายนิติบัญญัติ

ลำดับที่	ชื่อ-นามสกุล	ตำแหน่ง	วันที่ดำรงตำแหน่ง-วันที่พ้นจากตำแหน่ง
1	นางจินดา แบริงชัยกิจ	สมาชิกสภา	27/01/2560 -
2	นางสาวนฤชพร เรือแก้ว	สมาชิกสภา	27/01/2560 -
3	นายนิคม บุญยรัตน์	สมาชิกสภา	27/01/2560 -
4	นางบานเย็น พลเยี่ยม	สมาชิกสภา	27/01/2560 -
5	นายสุภาพ แก้วพนัส	สมาชิกสภา	27/01/2560 -
6	นางคณิจดา ชิตหลง	สมาชิกสภา	27/01/2560 -
7	นายสุขคำ จันทรแก้ว	สมาชิกสภา	27/01/2560 -
8	นางสาวมยุรี เชื้อชาติสิงขร	สมาชิกสภา	27/01/2560 -
9	นายอุดม วังใส	สมาชิกสภา	27/01/2560 -
10	นางสาวฉัตรมาปุด เย็นใจ	สมาชิกสภา	27/01/2560 -
11	นายจิระ ณ ลำพูน	ประธานสภา	27/01/2560 -
12	นางสาวนฤชพร เรือแก้ว	รองประธานสภา	27/01/2560 -
13	นายสุภนต์ สุภาเลิศ	เลขาสภา	27/01/2560 -

บันทึกข้อมูล

กลับ

ขั้นตอนการบันทึกข้อมูลทะเบียนท้องถิ่น

1. ข้อมูล อปท. ทางระบบจะดึงมาให้โดยอัตโนมัติ
2. พิกัดที่อยู่สามารถคลิกได้บนแผนที่ ระบบจะทำการคำนวณละติจูด และลองจิจูดให้ โดยจุดเริ่มต้นจะอิงกับ ที่ตั้ง อปท. ของผู้ใช้งาน

เลือกพิกัด

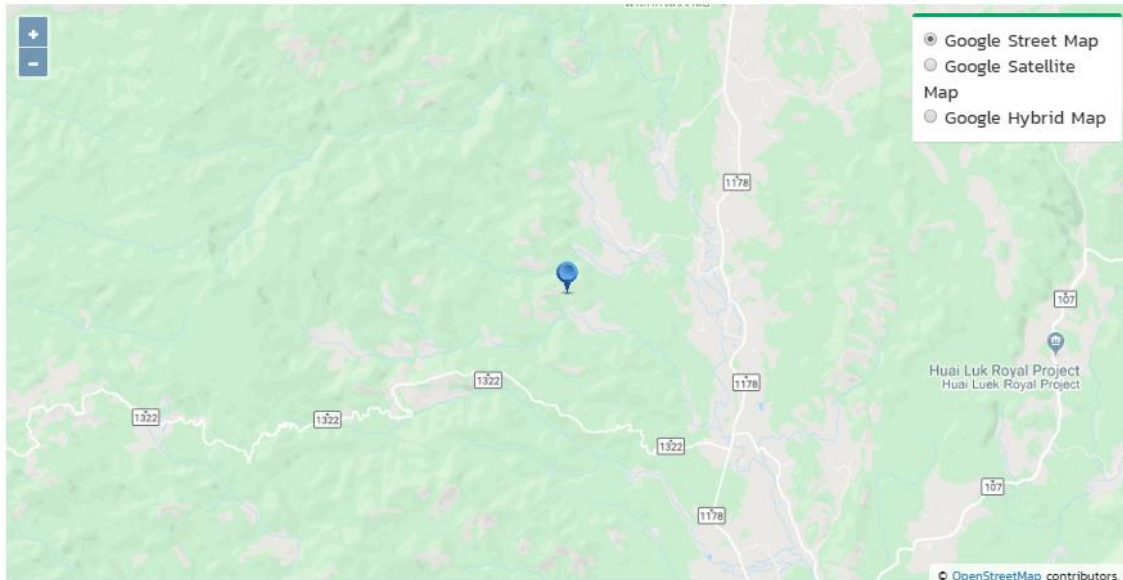

Uc

3. ระบุที่ตั้งสำนักงาน หมู่ที่
4. ระบุเลขที่
5. ระบุถนน
6. ระบุตำบล
7. ระบุอำเภอ
8. ระบุจังหวัด
9. ระบุรหัสไปรษณีย์
10. ระบุเบอร์ติดต่อ
11. ระบุ ปี พ.ศ. ที่จัดตั้ง * บังคับกรอก
12. ระบุขนาดพื้นที่ (ตร.กม.)
13. ระบุพื้นที่เต็มหน่วยงาน
14. ระบุพื้นที่บางส่วนในเขตเทศบาล

15. หลังจากกรอกข้อมูลจนครบและถูกต้องให้กดปุ่มบันทึกข้อมูล

การค้นหาข้อมูลทะเบียนท้องถิ่น

1. เลือกรายการที่ต้องการค้นหาข้อมูล
2. ใส่รายละเอียดแล้วคลิกปุ่มค้นหา

เงื่อนไขการค้นหา

จังหวัด	เชียงใหม่	อำเภอ	เชียงดาว
อปท.	เทศบาลตำบลทุ่งข้าวพวง	ปีงบประมาณ	-ทั้งหมด-

ปุ่มค้นหาข้อมูล

ลำดับ	จังหวัด	อำเภอ	อปท.	ปีงบประมาณ	
1	เชียงใหม่	เชียงดาว	เทศบาลตำบลทุ่งข้าวพวง	2562	<input type="button" value="🔍"/> <input type="button" value="📄"/>

หน้าละ 10 รายการ 1 ถึง 1 จาก 1

การแก้ไขข้อมูลทะเบียนท้องถิ่น

1. เลือกรายการข้อมูลทะเบียนท้องถิ่น ที่ต้องการแก้ไข โดยกดปุ่มแก้ไข
2. แก้ไขข้อมูลทะเบียนท้องถิ่น
3. หลังจากแก้ไขข้อมูลเรียบร้อยแล้ว ให้กดปุ่มบันทึกข้อมูล

เงื่อนไขการค้นหา

จังหวัด	เชียงใหม่	อำเภอ	เชียงดาว
อปท.	เทศบาลตำบลทุ่งข้าวพวง	ปีงบประมาณ	-ทั้งหมด-

ลำดับ	จังหวัด	อำเภอ	อปท.	ปีงบประมาณ	ปุ่มแก้ไขข้อมูล
1	เชียงใหม่	เชียงดาว	เทศบาลตำบลทุ่งข้าวพวง	2562	<input type="button" value="🔍"/> <input type="button" value="✎"/>

หน้าละ 10 รายการ 1 ถึง 1 จาก 1

ข้อมูลทะเบียนท้องถิ่น

ปีงบประมาณ	2562			
รหัส	05500404	ชื่อ อปท.	ทุ่งบัวหลวง	
ประเภท อปท.	เทศบาลตำบล	ขนาด อปท.	กลาง	ปุ่มเลือกพิทักษ์บนแผนที่
พิกัด	19.55	98.91		
ที่ตั้งสำนักงาน หมู่ที่	<input type="text"/>	เลขที่	<input type="text"/>	
ถนน	<input type="text"/>	ตำบล	เชียงดาว	
อำเภอ	เชียงดาว	จังหวัด	เชียงใหม่	
รหัสไปรษณีย์	<input type="text"/>	เบอร์ติดต่อ	<input type="text"/>	
ปี พ.ศ. ที่จัดตั้ง	<input type="text"/>	บังคับกรอก		
ขนาดพื้นที่	<input type="text"/>	ตร.กม.		
พื้นที่เต็มหน่วยงาน	<input type="text"/>	หมู่บ้าน		
พื้นที่บางส่วนในเขตเทศบาล	<input type="text"/>	หมู่บ้าน		
จำนวนหมู่บ้าน (กรณี อบต./จำนวนชุมชน (กรณีเทศบาล)	8	หมู่บ้าน/ชุมชน		
จำนวนผู้สูงอายุ	0	คน		
จำนวนคนพิการ	0	คน		

รายชื่อผู้บริหารและสมาชิกสภาท้องถิ่น ข้อมูล ณ. ปัจจุบัน

ฝ่ายบริหาร

ลำดับที่	ชื่อ-นามสกุล	ตำแหน่ง	วันที่ดำรงตำแหน่ง-วันที่พ้นจากตำแหน่ง
1	นายฉัตร เวียงเพชร	นายกฯ	27/01/2560 -
2	นางวไลพร กิ่งทองศรี	รองนายกฯ	27/01/2560 -
3	นายโสภณ ติหวั่ง	รองนายกฯ	01/02/2560 -
4	นายจันทรังค์ ฐานที่	เลขานายกฯ	27/01/2560 -

ฝ่ายนิติบัญญัติ

ลำดับที่	ชื่อ-นามสกุล	ตำแหน่ง	วันที่ดำรงตำแหน่ง-วันที่พ้นจากตำแหน่ง
1	นางจินดา แบริงชัยกิจ	สมาชิกสภา	27/01/2560 -
2	นางสาวนฤชพร เรือแก้ว	สมาชิกสภา	27/01/2560 -
3	นายนิคม บุญยรัตน์	สมาชิกสภา	27/01/2560 -
4	นางบานเย็น พลเยี่ยม	สมาชิกสภา	27/01/2560 -
5	นายสุภาพ แก้วพนัส	สมาชิกสภา	27/01/2560 -
6	นางคณิจดา ชัดหลง	สมาชิกสภา	27/01/2560 -
7	นายสุขคำ จันทรแก้ว	สมาชิกสภา	27/01/2560 -
8	นางสาวมยุรี เชื้อชาติสิงขร	สมาชิกสภา	27/01/2560 -
9	นายอุดม วังโส	สมาชิกสภา	27/01/2560 -
10	นางสาวฉัตรมาตุต เย็นใจ	สมาชิกสภา	27/01/2560 -
11	นายจิระ ฒ ลำพูน	ประธานสภา	27/01/2560 -
12	นางสาวนฤชพร เรือแก้ว	รองประธานสภา	27/01/2560 -
13	นายสฤกษ์ สุภาเลิศ	เลขาสภา	27/01/2560 -

บันทึกข้อมูล

กลับ

ข้อมูลการช่วยเหลือประชาชน

การเข้าสู่เมนูด้านการจัดการภายในและธรรมาภิบาล > ข้อมูลการช่วยเหลือประชาชน

DLA INFO62

- ด้านที่ 1 สาธารณสุขและสิ่งแวดล้อม
- ด้านที่ 2 นวัตกรรมและการศึกษา
- ด้านที่ 3 สาธารณภัย
- ด้านที่ 4 โครงสร้างพื้นฐาน
- ด้านที่ 5 การบริหารจัดการน้ำ
- ด้านที่ 6 การจัดการภายในและธรรมาภิบาล**
 - ข้อมูลทะเบียนท้องถิ่น
 - ข้อมูลการช่วยเหลือประชาชน**
 - ข้อมูล LPA
 - ข้อมูลบุคลากรท้องถิ่น (LHR)
 - ข้อมูลแผนพัฒนาท้องถิ่น 5 ปี
 - ข้อมูลรายรับ-รายจ่ายของ อปท.
- ด้านที่ 7 สังคม ศาสนา วัฒนธรรม
- ด้านที่ 8 เศรษฐกิจและแหล่งท่องเที่ยว

1. คลิกเมนูด้านที่ 6 การจัดการภายในและธรรมาภิบาล
2. คลิกเลือกเมนูย่อยข้อมูลการช่วยเหลือประชาชน

การเพิ่มข้อมูลการช่วยเหลือประชาชน

1. ให้คลิกที่ปุ่ม เพิ่มข้อมูล
2. ระบบจะแสดงหน้ากรอกข้อมูล

เงื่อนไขการค้นหา

ชื่อ-นามสกุล เลขบัตรประจำตัวประชาชน

ลำดับ ▲	ชื่อ-นามสกุล	เลขบัตรประจำตัวประชาชน	
1	สมชาย สมปอง	<input type="text"/>	<input type="button" value="ค้นหา"/> <input type="button" value="แก้ไข"/> <input type="button" value="ลบ"/>

หน้าละ 10 รายการ ▾ 1 ถึง 1 จาก 1

ข้อมูลผู้ขอความช่วยเหลือ

เลขบัตรประจำตัวประชาชน *

ชื่อ-นามสกุล *

เพศ ชาย หญิง

เชื้อชาติ สัญชาติ

ศาสนา อาชีพ

หมู่โลหิต วัน/เดือน/ปีเกิด

สังกัดหน่วยงาน

ข้อมูลที่อยู่ตามบัตรประจำตัวประชาชน

เลขที่บ้าน จังหวัด

อำเภอ ตำบล

หมู่ที่ รหัสไปรษณีย์

เบอร์โทรศัพท์

[เพิ่มข้อมูลขอความช่วยเหลือ](#)

ลำดับ	จังหวัด	อำเภอ	อปท.	เลขรับเรื่องช่วยเหลือ	เรื่องขอความช่วยเหลือ
ยังไปพบข้อมูล					

[บันทึกข้อมูล](#) [กลับ](#)

ขั้นตอนการบันทึกข้อมูลการช่วยเหลือประชาชน

1. ระบุเลขบัตรประจำตัวประชาชน *บังคับกรอก
2. ระบุชื่อ - นามสกุล *บังคับกรอก
3. ระบุเพศ
4. ระบุเชื้อชาติ
5. ระบุสัญชาติ
6. ระบุศาสนา
7. ระบุอาชีพ
8. ระบุหมู่โลหิต
9. ระบุวัน/เดือน/ปีเกิด
10. ระบุสังกัดหน่วยงาน

ข้อมูลที่อยู่ตามบัตรประจำตัวประชาชน

11. ระบุเลขที่บ้าน

12. ระบุจังหวัด
13. ระบุอำเภอ
14. ระบุตำบล
15. ระบุหมู่ที่
16. ระบุรหัสไปรษณีย์
17. ระบุเบอร์โทรศัพท์
18. ระบุเพิ่มข้อมูลขอความช่วยเหลือ
19. หลังจากกรอกข้อมูลจนครบและถูกต้องให้กดปุ่มบันทึกข้อมูล

การค้นหาข้อมูลการช่วยเหลือประชาชน

1. เลือกรายการที่ต้องการค้นหาข้อมูล
2. ใส่รายละเอียดแล้วคลิกปุ่มค้นหา

เงื่อนไขการค้นหา

ชื่อ-นามสกุล เลขบัตรประจำตัวประชาชน

ปุ่มค้นหาข้อมูล

ลำดับ ▲	ชื่อ-นามสกุล	เลขบัตรประจำตัวประชาชน	
1	สมชาย สมปอง	[REDACTED]	<input type="button" value="🔍"/> <input type="button" value="✏️"/> <input type="button" value="🗑️"/>

หน้าละ 10 รายการ ▾ 1 ถึง 1 จาก 1

การแก้ไขข้อมูลการช่วยเหลือประชาชน

1. เลือกรายการข้อมูลการช่วยเหลือประชาชน ที่ต้องการแก้ไข โดยกดปุ่มแก้ไข
2. แก้ไขข้อมูลการช่วยเหลือประชาชน
3. หลังจากแก้ไขข้อมูลเรียบร้อยแล้ว ให้กดปุ่มบันทึกข้อมูล

เงื่อนไขการค้นหา

ชื่อ-นามสกุล เลขบัตรประจำตัวประชาชน

ลำดับ ▲	ชื่อ-นามสกุล	เลขบัตรประจำตัวประชาชน	ปุ่มแก้ไขข้อมูล
1	สมชาย สมปอง	[REDACTED]	<input type="button" value="🔍"/> <input type="button" value="✏️"/> <input type="button" value="🗑️"/>

หน้าละ 10 รายการ ▾ 1 ถึง 1 จาก 1

ข้อมูลผู้ขอความช่วยเหลือ

เลขบัตรประจำตัวประชาชน *

ชื่อ-นามสกุล *

เพศ ชาย หญิง

เชื้อชาติ สัญชาติ

ศาสนา อาชีพ

หมู่โลหิต วัน/เดือน/ปีเกิด

สังกัดหน่วยงาน

ข้อมูลที่อยู่ตามบัตรประจำตัวประชาชน

เลขที่บ้าน จังหวัด

อำเภอ ตำบล

หมู่ที่ รหัสไปรษณีย์

เบอร์โทรศัพท์

[เพิ่มข้อมูลขอความช่วยเหลือ](#)

ลำดับ	จังหวัด	อำเภอ	อปท.	เลขรับเรื่องช่วยเหลือ	เรื่องขอความช่วยเหลือ
ยังไม่พบข้อมูล					

[บันทึกข้อมูล](#) [กลับ](#)

การลบข้อมูลการช่วยเหลือประชาชน

- เลือกรายการที่ต้องการลบข้อมูล
- คลิกปุ่มลบข้อมูล หากต้องการลบข้อมูลให้คลิกปุ่มตกลง หากไม่ต้องการลบข้อมูลให้คลิกปุ่มยกเลิก

เงื่อนไขการค้นหา

ชื่อ-นามสกุล เลขบัตรประจำตัวประชาชน

[ค้นหา](#) [แสดงทั้งหมด](#)

[เพิ่มข้อมูล](#)

ลำดับ ▲	ชื่อ-นามสกุล	เลขบัตรประจำตัวประชาชน	ปุ่มลบข้อมูล
1	สมชาย สมปอง	<input type="text"/>	🔍 🗑️ 🔒

หน้าละ: 10 รายการ ▼

1 ถึง 1 จาก 1

ข้อมูล LPA

การเข้าสู่เมนูด้านการจัดการภายในและธรรมาภิบาล > ข้อมูล LPA

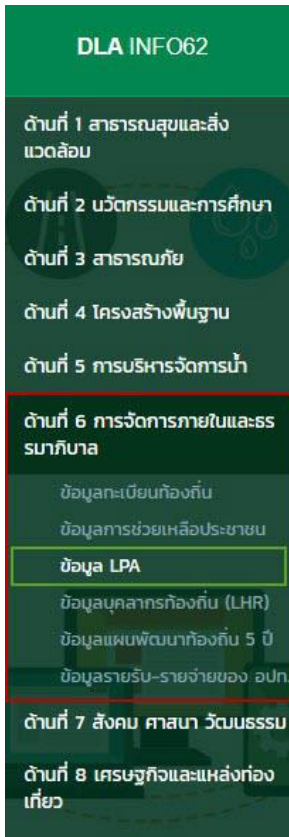

1. คลิกเมนูด้านที่ 6 การจัดการภายในและธรรมาภิบาล
2. คลิกเลือกเมนูย่อยข้อมูล LPA

การดูข้อมูล LPA

ข้อมูล LPA สามารถดูข้อมูลเท่านั้น ไม่สามารถแก้ไข หรือลบข้อมูลได้ การจะเพิ่มข้อมูล LPA หรือแก้ไขข้อมูล ต้องทำการบันทึกในระบบข้อมูลประสิทธิภาพองค์กรปกครองส่วนท้องถิ่น (LPA)

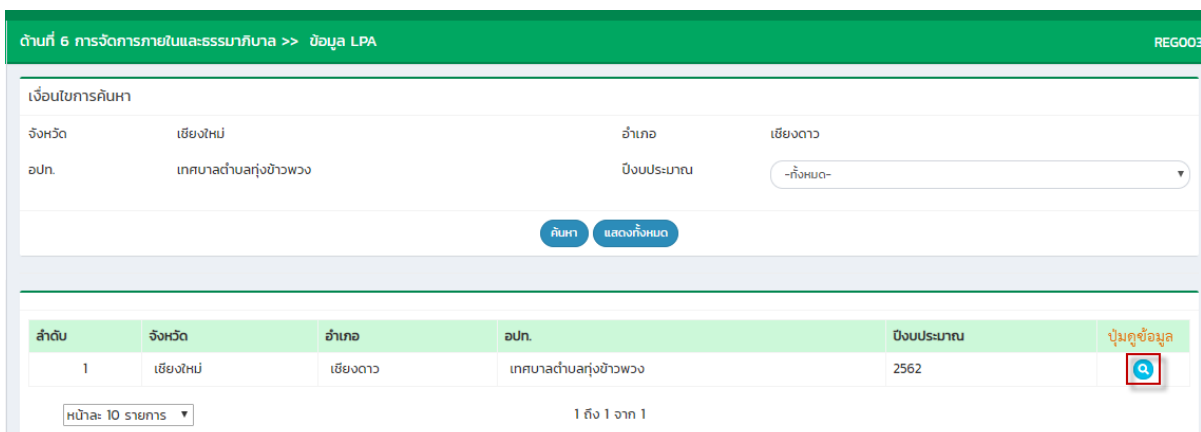

ด้านที่ 6 การจัดการภายในและธรรมาภิบาล >> ข้อมูล LPA

REG003

เงื่อนไขการค้นหา

จังหวัด: เชียงใหม่ อำเภอ: เชียงดาว

อปท.: เทศบาลตำบลทุ่งข้าวพวง ปีงบประมาณ: -ทั้งหมด-

ค้นหา แสดงทั้งหมด

ลำดับ	จังหวัด	อำเภอ	อปท.	ปีงบประมาณ	ปุ่มดูข้อมูล
1	เชียงใหม่	เชียงดาว	เทศบาลตำบลทุ่งข้าวพวง	2562	

หน้า: 10 รายการ 1 ถึง 1 จาก 1

ข้อมูลบุคลากรท้องถิ่น (LHR)

การเข้าสู่เมนูด้านการจัดการภายในและธรรมาภิบาล > ข้อมูลบุคลากรท้องถิ่น (LHR)

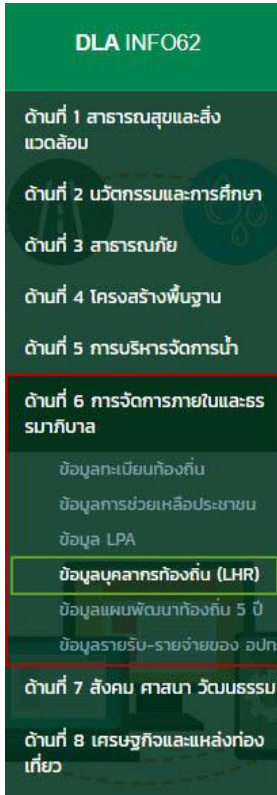

1. คลิกเมนูด้านที่ 6 การจัดการภายในและธรรมาภิบาล
2. คลิกเลือกเมนูย่อยข้อมูลบุคลากรท้องถิ่น (LHR)

การดูข้อมูลบุคลากรท้องถิ่น (LHR)

ข้อมูลบุคลากรท้องถิ่น (LHR) สามารถดูข้อมูลเท่านั้น ไม่สามารถแก้ไข หรือลบข้อมูลได้เนื่องจาก ระบบข้อมูลกลางองค์กรปกครองส่วนท้องถิ่นได้ดึงนำมาแสดงผลเท่านั้น การจะเพิ่มข้อมูลบุคคล (LHR) หรือแก้ไขข้อมูล ต้องทำการบันทึกข้อมูลผ่านระบบศูนย์บริการข้อมูลบุคลากรท้องถิ่นแห่งชาติ

เงื่อนไขการค้นหา			
จังหวัด	เชียงใหม่	อำเภอ	เชียงดาว
อปท.	เทศบาลตำบลทุ่งข้าวพวง		
ค้นหา แสดงทั้งหมด			
ข้อมูลบุคลากรท้องถิ่น (LHR)			
หน่วยงาน	จำนวนข้าราชการ (คน)	จำนวนพนักงานจ้าง (คน)	
กองการศึกษา	21	23	

ข้อมูลแผนพัฒนาท้องถิ่น 5 ปี

การเข้าสู่เมนูด้านการจัดการภายในและธรรมาภิบาล > ข้อมูลแผนพัฒนาท้องถิ่น 5 ปี

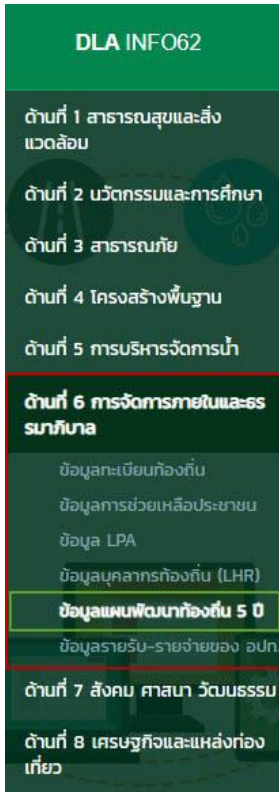

1. คลิกเมนูด้านที่ 6 การจัดการภายในและธรรมาภิบาล
2. คลิกเลือกเมนูย่อยข้อมูลแผนพัฒนาท้องถิ่น 5 ปี

การดูข้อมูลแผนพัฒนาท้องถิ่น 5 ปี

ข้อมูลแผนพัฒนาท้องถิ่น 5 ปี สามารถดูข้อมูลเท่านั้น ไม่สามารถแก้ไข หรือลบข้อมูลได้ การจะเพิ่มข้อมูลแผนพัฒนาท้องถิ่น 5 ปี หรือแก้ไขข้อมูล ต้องทำการบันทึกในระบบสารสนเทศเพื่อการวางแผนและประเมินผลขององค์กรปกครองส่วนท้องถิ่น

เงื่อนไขการค้นหา					
จังหวัด	เชียงใหม่	อำเภอ	เชียงดาว		
อปท.	เทศบาลตำบลทุ่งข้าวพวง	งบประมาณ		-ทั้งหมด-	
ค้นหา แสดงทั้งหมด					
ลำดับ	จังหวัด	อำเภอ	อปท.	งบประมาณ	ปุ่มดูข้อมูล
1	เชียงใหม่	เชียงดาว	เทศบาลตำบลทุ่งข้าวพวง	2562	
หน้าละ 10 รายการ 1 ถึง 1 จาก 1					

ข้อมูลรายรับ – รายจ่ายของ อปท.

การเข้าสู่เมนูด้านการจัดการภายในและธรรมาภิบาล > ข้อมูลรายรับ – รายจ่ายของ อปท.

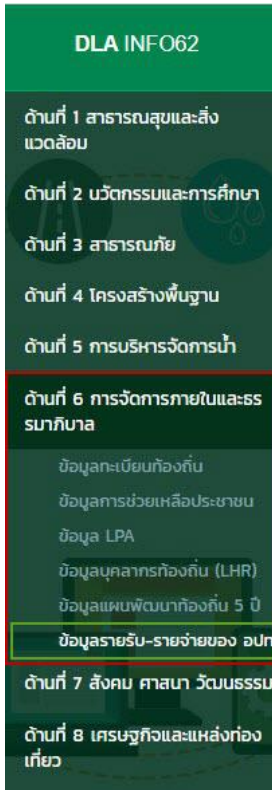

1. คลิกเมนูด้านที่ 6 การจัดการภายในและธรรมาภิบาล
2. คลิกเลือกเมนูย่อยข้อมูลรายรับ – รายจ่ายของ อปท.

การดูข้อมูลรายรับ – รายจ่ายของ อปท.

ข้อมูลรายรับ- รายจ่ายของ อปท. สามารถดูข้อมูลเท่านั้น ไม่สามารถแก้ไข หรือลบข้อมูลได้ การจะเพิ่มข้อมูลรายรับ – รายจ่ายของ อปท. หรือแก้ไขข้อมูล ต้องทำการบันทึกในระบบสถิติการคลัง (รายรับ – รายจ่าย)

เงื่อนไขการค้นหา						
จังหวัด	เชียงใหม่	อำเภอ	เชียงดาว			
อปท.	เทศบาลตำบลทุ่งข้าวพวง					
ค้นหา แสดงทั้งหมด						
ลำดับ	จังหวัด	อำเภอ	อปท.	สถานะ	ปีงบประมาณ	
1	เชียงใหม่	เชียงดาว	เทศบาลตำบลทุ่งข้าวพวง		2562	
หน้า: 10 รายการ						
1 ถึง 1 จาก 1						

ด้านที่ 7 สังคม ศาสนา วัฒนธรรม

ข้อมูลหมู่บ้าน/ชุมชน

การเข้าสู่เมนูด้านสังคม ศาสนา วัฒนธรรม > ข้อมูลหมู่บ้าน/ชุมชน

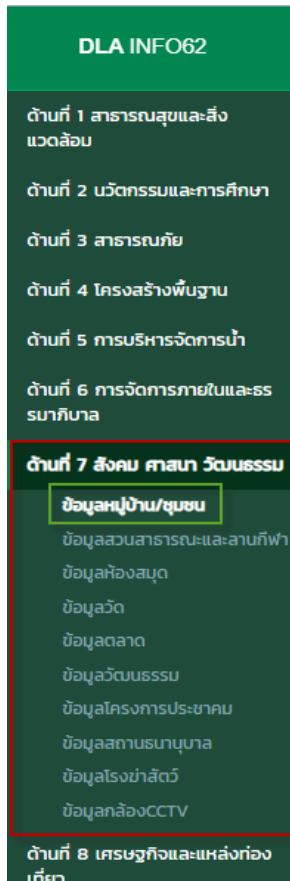

1. คลิกเมนูด้านที่ 7 สังคม ศาสนา วัฒนธรรม
2. คลิกเลือกเมนูย่อยข้อมูลหมู่บ้าน/ชุมชน

การเพิ่มข้อมูลหมู่บ้าน/ชุมชน

1. ให้คลิกที่ปุ่ม เพิ่มข้อมูล
2. ระบบจะไปยังหน้ากรอกข้อมูล

เงื่อนไขการค้นหา

จังหวัด อำเภอ เชียงดาว

อปท.

ชื่อหมู่บ้าน/ชุมชน

ลำดับ	จังหวัด	อำเภอ	อปท.	ชื่อหมู่บ้าน/ชุมชน	
1	เชียงใหม่	เชียงดาว	เทศบาลตำบลทุ่งข้าวพวง	ทุ่งข้าวพวง	<input type="button" value="ค้นหา"/> <input type="button" value="แก้ไข"/> <input type="button" value="ลบ"/>
2	เชียงใหม่	เชียงดาว	เทศบาลตำบลทุ่งข้าวพวง	บ้านขุนคอง	<input type="button" value="ค้นหา"/> <input type="button" value="แก้ไข"/> <input type="button" value="ลบ"/>
3	เชียงใหม่	เชียงดาว	เทศบาลตำบลทุ่งข้าวพวง	บ้านทุ่งข้าวพวง	<input type="button" value="ค้นหา"/> <input type="button" value="แก้ไข"/> <input type="button" value="ลบ"/>
4	เชียงใหม่	เชียงดาว	เทศบาลตำบลทุ่งข้าวพวง	บ้านแม่คอน	<input type="button" value="ค้นหา"/> <input type="button" value="แก้ไข"/> <input type="button" value="ลบ"/>
5	เชียงใหม่	เชียงดาว	เทศบาลตำบลทุ่งข้าวพวง	บ้านแม่จา	<input type="button" value="ค้นหา"/> <input type="button" value="แก้ไข"/> <input type="button" value="ลบ"/>
6	เชียงใหม่	เชียงดาว	เทศบาลตำบลทุ่งข้าวพวง	บ้านห้วยตีนตั้ง	<input type="button" value="ค้นหา"/> <input type="button" value="แก้ไข"/> <input type="button" value="ลบ"/>
7	เชียงใหม่	เชียงดาว	เทศบาลตำบลทุ่งข้าวพวง	บ้านห้วยทรายขาว	<input type="button" value="ค้นหา"/> <input type="button" value="แก้ไข"/> <input type="button" value="ลบ"/>
8	เชียงใหม่	เชียงดาว	เทศบาลตำบลทุ่งข้าวพวง	บ้านห้วยเป่า	<input type="button" value="ค้นหา"/> <input type="button" value="แก้ไข"/> <input type="button" value="ลบ"/>

หน้าละ 10 รายการ 1 ถึง 8 จาก 8

ด้านที่ 7 สังคม ศาสนา วัฒนธรรม >> ข้อมูลหมู่บ้าน/ชุมชน soc001

ข้อมูลหมู่บ้าน/ชุมชน

จังหวัด

อำเภอ

อปท.

ชื่อหมู่บ้าน/ชุมชน

สถานะ:ข้อมูลหมู่บ้าน/ชุมชน

ที่อยู่

พิกัดที่อยู่

ขนาดพื้นที่

ข้อมูลพื้นที่กับชื่อน

ข้อมูลประชากร/ครัวเรือน

ลำดับ	ข้อมูลเชิงปริมาณ
	ยังมีพบข้อมูล

ขั้นตอนการบันทึกข้อมูลหมู่บ้าน/ชุมชน

- ข้อมูล อปท. ทางระบบจะดึงมาให้โดยอัตโนมัติ

2. ระบุชื่อหมู่บ้าน/ชุมชน *บังคับกรอก
3. เลือกสถานะข้อมูลหมู่บ้าน/ชุมชน
 - 3.1 ตรงกับข้อมูลกรมการปกครอง
 - 3.2 ตรงกับข้อมูลชุมชน ที่ อปท. จัดตั้ง
 - กรณีที่เป็น อบต. เข้ามาแก้ไขข้อมูล ในหน้าบันทึก ช่องสถานะข้อมูลหมู่บ้าน/ชุมชน ให้เลือก ตรงกับข้อมูลกรมการปกครอง แล้วให้ใส่ หมู่ที่
 - กรณีที่เป็น เทศบาล เข้ามาแก้ไขข้อมูล ในหน้าบันทึก ช่องสถานะข้อมูลหมู่บ้าน/ชุมชน ให้เลือก ตรงกับข้อมูลชุมชนที่ อปท.จัดตั้ง

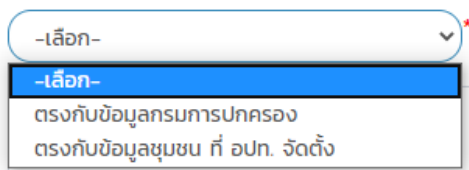

4. ระบุที่ทำการของผู้นำ หมู่บ้าน/ชุมชน
5. ระบุพิกัดที่ทำการของผู้นำหมู่บ้าน/ชุมชน

เลือกพิกัด

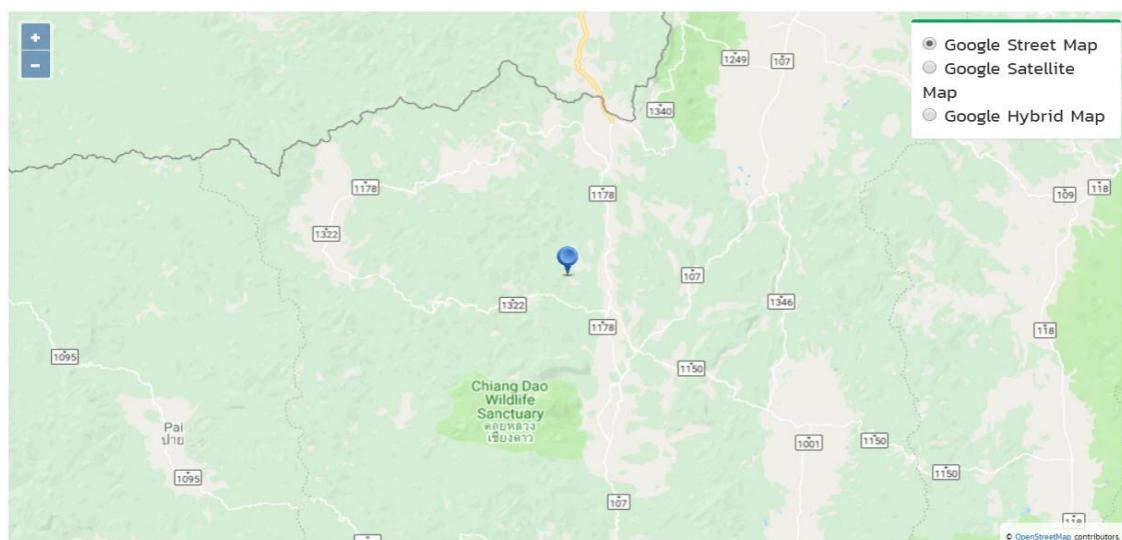

ปิด

6. ระบุขนาดพื้นที่ หน่วยเป็น ตารางกิโลเมตร
7. ระบุพื้นที่ทับซ้อน หากมีพื้นที่ทับซ้อนให้เลือก “มี” แล้วเลือกหน่วยงาน อปท. ที่มีพื้นที่ทับซ้อน แต่ถ้าหากไม่มีพื้นที่ทับซ้อนก็เลือก “ไม่มี”

8. เพิ่มข้อมูลประชากร/ครัวเรือน การเพิ่มข้อมูลประชากร/ครัวเรือนนั้นจะต้องกรอกข้อมูลเป็นรายปีงบประมาณ โดยคลิกที่ปุ่ม เพิ่มข้อมูล

ข้อมูลประชากร/ครัวเรือน

[เพิ่มข้อมูล](#)

ลำดับ	ข้อมูลปีงบประมาณ
1	2562

[บันทึกข้อมูล](#) [กลับ](#)

9. ระบุข้อมูลประชากร/ครัวเรือนดังนี้

ข้อมูลหมู่บ้าน/ชุมชน

ปีงบประมาณ

จำนวนประชากร (ชาย) คน จำนวนประชากร (หญิง) คน

จำนวนครัวเรือน ครัวเรือน

ชื่อ-นามสกุลผู้นำหมู่บ้าน/ชุมชน

สถานะยืนยันข้อมูล

[บันทึกข้อมูล](#) [กลับ](#)

- เลือกปีงบประมาณ โดยระบบจะตั้งค่ามาให้อัตโนมัติ
- ระบุจำนวนประชากร (ชาย) หน่วยเป็นคน
- ระบุจำนวนประชากร (หญิง) หน่วยเป็นคน
- ระบุจำนวนครัวเรือน หน่วยเป็นครัวเรือน
- ระบุชื่อ-นามสกุลผู้นำหมู่บ้าน/ชุมชน
- เลือกสถานะยืนยันข้อมูล

10. หากกรอกข้อมูลจนครบและถูกต้องให้กดปุ่ม เพิ่มข้อมูล

- หลังจากที่กดปุ่มเพิ่มข้อมูลจากหน้าจอข้อมูลประชากร/ครัวเรือน แล้ว ระบบจะกลับมาหน้าจอหลัก ให้ผู้ใช้งานกดปุ่ม บันทึกข้อมูล อีกครั้ง ก็เป็นขั้นตอนสุดท้ายสำหรับการเพิ่มข้อมูลหมู่บ้าน/ชุมชนของ อปท.

ข้อมูลประชากร/ครัวเรือน

[เพิ่มข้อมูล](#)

ลำดับ	ข้อมูลประชากรประมาณ
1	2562

[บันทึกข้อมูล](#) [กลับ](#)

การค้นหาข้อมูลหมู่บ้าน/ชุมชน

- เลือกรายการที่ต้องการค้นหาข้อมูล
- ใส่รายละเอียดแล้วคลิกปุ่มค้นหา

เงื่อนไขการค้นหา

จังหวัด อำเภอ เชียงดาว

อปท.

ชื่อหมู่บ้าน/ชุมชน

ปุ่มค้นหาข้อมูล

[ค้นหา](#) [แสดงทั้งหมด](#)

[เพิ่มข้อมูล](#)

ลำดับ	จังหวัด	อำเภอ	อปท.	ชื่อหมู่บ้าน/ชุมชน	
1	เชียงใหม่	เชียงดาว	เทศบาลตำบลทุ่งข้าวพวง	ทุ่งข้าวพวง	🔍 ✎ 🗑️
2	เชียงใหม่	เชียงดาว	เทศบาลตำบลทุ่งข้าวพวง	บ้านขุนคอง	🔍 ✎ 🗑️
3	เชียงใหม่	เชียงดาว	เทศบาลตำบลทุ่งข้าวพวง	บ้านทุ่งข้าวพวง	🔍 ✎ 🗑️
4	เชียงใหม่	เชียงดาว	เทศบาลตำบลทุ่งข้าวพวง	บ้านแม่คอน	🔍 ✎ 🗑️
5	เชียงใหม่	เชียงดาว	เทศบาลตำบลทุ่งข้าวพวง	บ้านแม่จา	🔍 ✎ 🗑️
6	เชียงใหม่	เชียงดาว	เทศบาลตำบลทุ่งข้าวพวง	บ้านห้วยตีนตั้ง	🔍 ✎ 🗑️
7	เชียงใหม่	เชียงดาว	เทศบาลตำบลทุ่งข้าวพวง	บ้านห้วยทรายขาว	🔍 ✎ 🗑️
8	เชียงใหม่	เชียงดาว	เทศบาลตำบลทุ่งข้าวพวง	บ้านห้วยเป่า	🔍 ✎ 🗑️

หน้าละ 10 รายการ ▾ 1 ถึง 8 จาก 8

การแก้ไขข้อมูลหมู่บ้าน/ชุมชน

1. เลือกรายการข้อมูลหมู่บ้าน/ชุมชน ที่ต้องการแก้ไข โดยกดปุ่มแก้ไข
2. แก้ไขข้อมูลหมู่บ้าน/ชุมชน
3. เลือกสถานะข้อมูลหมู่บ้าน/ชุมชน
 - 3.1 ตรงกับข้อมูลกรมการปกครอง
 - 3.2 ตรงกันกับข้อมูลชุมชน ที่ อปท. จัดตั้ง
 - กรณีที่เป็น อบต. เข้ามาแก้ไขข้อมูล ในหน้าบันทึก ช่องสถานะข้อมูลหมู่บ้าน/ชุมชน ให้เลือกตรงกับข้อมูลกรมการปกครอง แล้วให้ใส่ หมู่ที่
 - กรณีที่เป็น เทศบาล เข้ามาแก้ไขข้อมูล ในหน้าบันทึก ช่องสถานะข้อมูลหมู่บ้าน/ชุมชน ให้เลือกตรงกับข้อมูลชุมชนที่ อปท. จัดตั้ง

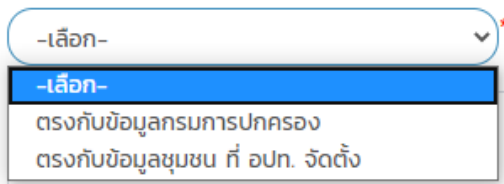

4. หลังจากแก้ไขข้อมูลเรียบร้อยแล้ว ให้กดปุ่มบันทึกข้อมูล

เงื่อนไขการค้นหา

จังหวัด	เชียงใหม่	อำเภอ	เชียงดาว
อปท.	เทศบาลตำบลทุ่งข้าวพวง		
ชื่อหมู่บ้าน/ชุมชน	<input type="text"/>		

เพิ่มข้อมูล

ลำดับ	จังหวัด	อำเภอ	อปท.	ชื่อหมู่บ้าน/ชุมชน	ปุ่มแก้ไขข้อมูล
1	เชียงใหม่	เชียงดาว	เทศบาลตำบลทุ่งข้าวพวง	ทุ่งข้าวพวง	  
2	เชียงใหม่	เชียงดาว	เทศบาลตำบลทุ่งข้าวพวง	บ้านขุนคอง	  
3	เชียงใหม่	เชียงดาว	เทศบาลตำบลทุ่งข้าวพวง	บ้านทุ่งข้าวพวง	  
4	เชียงใหม่	เชียงดาว	เทศบาลตำบลทุ่งข้าวพวง	บ้านแม่กอน	  
5	เชียงใหม่	เชียงดาว	เทศบาลตำบลทุ่งข้าวพวง	บ้านแม่จา	  
6	เชียงใหม่	เชียงดาว	เทศบาลตำบลทุ่งข้าวพวง	บ้านห้วยดินตั่ง	  
7	เชียงใหม่	เชียงดาว	เทศบาลตำบลทุ่งข้าวพวง	บ้านห้วยทรายขาว	  
8	เชียงใหม่	เชียงดาว	เทศบาลตำบลทุ่งข้าวพวง	บ้านห้วยเป้า	  

หน้า: 10 รายการ 1 ถึง 8 จาก 8

ข้อมูลหมู่บ้าน/ชุมชน

จังหวัด

อำเภอ

อบก.

ชื่อหมู่บ้าน/ชุมชน

สถานะข้อมูลหมู่บ้าน/ชุมชน

ที่อยู่

พิกัดที่อยู่

ขนาดพื้นที่ ตร.กม

ข้อมูลพื้นที่กับซ้อน
 มี ไม่มี

ข้อมูลประชากร/ครัวเรือน

ลำดับ	ข้อมูลปีงบประมาณ	
1	2562	

ข้อมูลหมู่บ้าน/ชุมชน

ปีงบประมาณ

จำนวนประชากร (ชาย) คน จำนวนประชากร (หญิง) คน

จำนวนครัวเรือน ครัวเรือน

ชื่อ-นามสกุลผู้นำหมู่บ้าน/ชุมชน

สถานะยืนยันข้อมูล

การลบข้อมูลหมู่บ้าน/ชุมชน

1. เลือกรายการที่ต้องการลบข้อมูล

*** การลบหมู่บ้าน/ชุมชนที่ซ้ำกันออกจากระบบ หากลบแล้วระบบแจ้งว่าไม่สามารถลบได้ เนื่องจากมีข้อมูลอ้างอิง นั้นหมายถึงมีบางเมนูได้นำข้อมูลหมู่บ้าน/ชุมชนนั้นไปใช้งาน ให้ดำเนินการตรวจสอบว่ามีเมนูอะไรบ้างที่นำหมู่บ้าน/ชุมชนนั้นไปใช้งาน แล้วนำออกจากรายการข้อมูลที่ใช้อ้างอิง เพียงเท่านี้ก็สามารถย้อนกลับไปลบข้อมูลหมู่บ้าน/ชุมชนที่ไม่ต้องการได้

2. คลิกปุ่มลบข้อมูล หากต้องการลบข้อมูลให้คลิกปุ่มตกลง หากไม่ต้องการลบข้อมูลให้คลิกปุ่มยกเลิก

เงื่อนไขการค้นหา

จังหวัด	เชียงใหม่	อำเภอ	เชียงดาว
อปท.	เทศบาลตำบลทุ่งข้าวพวง		
ชื่อหมู่บ้าน/ ชุมชน	<input type="text"/>		

[ค้นหา](#) [แสดงทั้งหมด](#)

เพิ่มข้อมูล

ลำดับ	จังหวัด	อำเภอ	อปท.	ชื่อหมู่บ้าน/ชุมชน	ปุ่มลบข้อมูล
1	เชียงใหม่	เชียงดาว	เทศบาลตำบลทุ่งข้าวพวง	ทุ่งข้าวพวง	  
2	เชียงใหม่	เชียงดาว	เทศบาลตำบลทุ่งข้าวพวง	บ้านขุนคอง	  
3	เชียงใหม่	เชียงดาว	เทศบาลตำบลทุ่งข้าวพวง	บ้านทุ่งข้าวพวง	  
4	เชียงใหม่	เชียงดาว	เทศบาลตำบลทุ่งข้าวพวง	บ้านแม่กอน	  
5	เชียงใหม่	เชียงดาว	เทศบาลตำบลทุ่งข้าวพวง	บ้านแม่จา	  
6	เชียงใหม่	เชียงดาว	เทศบาลตำบลทุ่งข้าวพวง	บ้านห้วยตีนตั้ง	  
7	เชียงใหม่	เชียงดาว	เทศบาลตำบลทุ่งข้าวพวง	บ้านห้วยทรายขาว	  
8	เชียงใหม่	เชียงดาว	เทศบาลตำบลทุ่งข้าวพวง	บ้านห้วยเป่า	  

หน้า: 10 รายการ

1 ถึง 8 จาก 8

ข้อมูลสวนสาธารณะและลานกีฬา

การเข้าสู่เมนูด้านสังคม ศาสนา วัฒนธรรม > ข้อมูลสวนสาธารณะและลานกีฬา

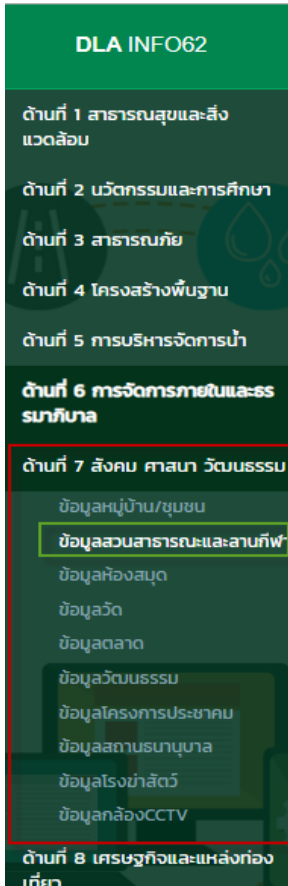

1. คลิกเมนูด้านที่ 7 สังคม ศาสนา วัฒนธรรม
2. คลิกเลือกเมนูย่อยข้อมูลสวนสาธารณะและลานกีฬา

การเพิ่มข้อมูลสวนสาธารณะและลานกีฬา

1. ให้คลิกที่ปุ่ม เพิ่มข้อมูล
2. ระบบจะแสดงหน้ากรอกข้อมูล

เงื่อนไขการค้นหา

จังหวัด	เชียงใหม่	อำเภอ	เชียงดาว
อปท.	เทศบาลตำบลทุ่งข้าวพวง	ชื่อสวนสาธารณะ/ลานกีฬา	<input type="text"/>

ลำดับ	จังหวัด	อำเภอ	อปท.	ชื่อสวนสาธารณะ/ลานกีฬา	
1	เชียงใหม่	เชียงดาว	เทศบาลตำบลทุ่งข้าวพวง	ทุ่งข้าวพวง	<input type="button" value="🔍"/> <input type="button" value="📄"/> <input type="button" value="🗑️"/>

หน้า: 10 รายการ ▾ 1 ถึง 1 จาก 1

ข้อมูลสวนสาธารณะและลานกีฬา

จังหวัด	เชียงใหม่		
อำเภอ	เชียงใหม่		
อปท.	เทศบาลตำบลทุ่งข้าวพวง		
ชื่อสวนสาธารณะ/ลานกีฬา	<input type="text"/> * บังคับกรอก		
เปิดให้บริการเมื่อ (พ.ศ.)	<input type="text"/>	ปิดให้บริการเมื่อ (พ.ศ.)	<input type="text"/>
ที่อยู่	<input type="text"/>		
พิกัดที่ตั้ง	<input type="text" value="ละติจูด"/>	<input type="text" value="ลองจิจูด"/>	
ขนาดพื้นที่	<input type="text"/>	ตร.กม.	
สถานะข้อมูลสวนสาธารณะ/ลานกีฬา	<input type="text" value="-เลือก-"/>	สถานะการจัดตั้ง	<input type="text" value="-เลือก-"/>

ขั้นตอนการบันทึกข้อมูลสวนสาธารณะและลานกีฬา

1. ข้อมูล อปท. ทางระบบจะดึงมาให้โดยอัตโนมัติ
2. ระบุชื่อสวนสาธารณะ/ลานกีฬา *บังคับกรอก
3. ระบุเปิดให้บริการเมื่อ (พ.ศ.)
4. ระบุปิดบริการเมื่อ (พ.ศ.)
5. ระบุที่อยู่สวนสาธารณะ/ลานกีฬา
6. พิกัดที่อยู่สามารถคลิกได้บนแผนที่ ระบบจะทำการคำนวณละติจูด และลองจิจูดให้ โดยจุดเริ่มต้นจะอิงกับ ที่ตั้ง อปท. ของผู้ใช้งาน

เลือกพิกัด

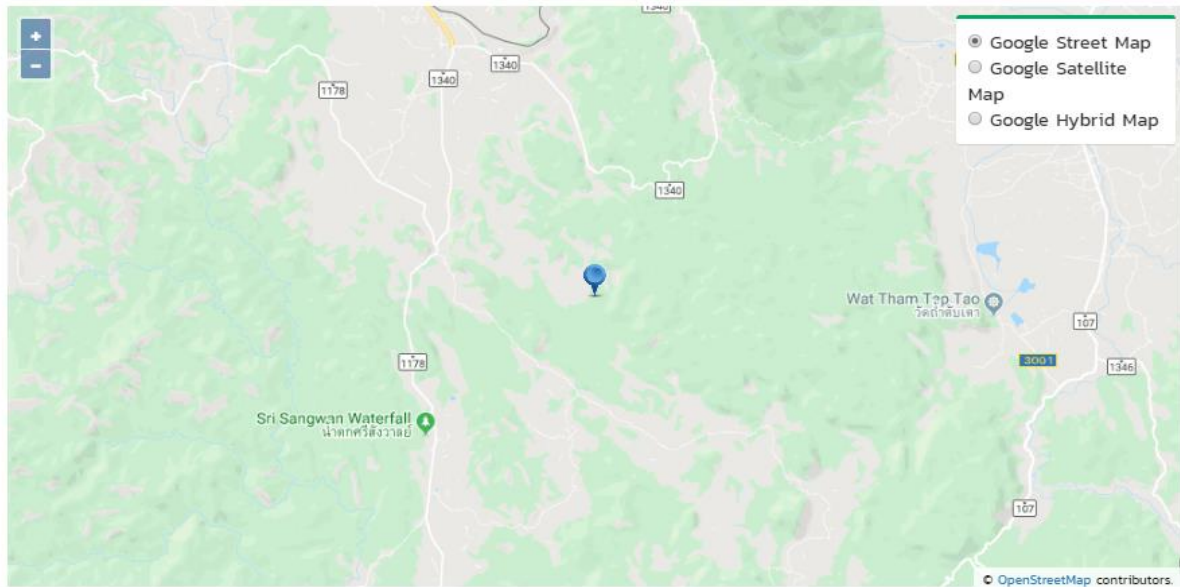

7. ระบุขนาดพื้นที่ หน่วยเป็น ตารางกิโลเมตร
8. ระบุสถานะข้อมูลสวนสาธารณะ/ลานกีฬา

-เลือก-

-เลือก-

เปิดให้บริการ

งดให้บริการ

9. ระบุสถานะการจัดตั้ง

-เลือก-

-เลือก-

จัดตั้งขึ้นโดย อปท.

ถ่ายโอนมา

10. หลังจากกรอกข้อมูลจนครบและถูกต้องให้กดปุ่มบันทึกข้อมูล

การค้นหาข้อมูลสวนสาธารณะและลานกีฬา

1. ระบุชื่อสวนสาธารณะ/ลานกีฬา ที่ต้องการค้นหา
2. คลิกปุ่มค้นหา

เงื่อนไขการค้นหา

จังหวัด	เชียงใหม่	อำเภอ	เชียงดาว
อปท.	เทศบาลตำบลทุ่งข้าวพวง	ชื่อสวน สาธารณะ-/ลาน กีฬา	<input type="text"/>

ปุ่มค้นหาข้อมูล

[ค้นหา](#) [แสดงทั้งหมด](#)

[เพิ่มข้อมูล](#)

ลำดับ	จังหวัด	อำเภอ	อปท.	ชื่อสวนสาธารณะ-/ลานกีฬา	
1	เชียงใหม่	เชียงดาว	เทศบาลตำบลทุ่งข้าวพวง	ทุ่งข้าวพวง	🔍 ✎ 🗑️

หน้าละ 10 รายการ ▾ 1 ถึง 1 จาก 1

การแก้ไขข้อมูลสวนสาธารณะและลานกีฬา

1. เลือกรายการข้อมูลสวนสาธารณะและลานกีฬา ที่ต้องการแก้ไข โดยกดปุ่มแก้ไข
2. แก้ไขข้อมูลข้อมูลสวนสาธารณะและลานกีฬา
3. หลังจากแก้ไขข้อมูลเรียบร้อยแล้ว ให้กดปุ่มบันทึกข้อมูล

เงื่อนไขการค้นหา

จังหวัด	เชียงใหม่	อำเภอ	เชียงดาว
อปท.	เทศบาลตำบลทุ่งข้าวพวง	ชื่อสวน สาธารณะ-/ลาน กีฬา	<input type="text"/>

[ค้นหา](#) [แสดงทั้งหมด](#)

[เพิ่มข้อมูล](#)

ลำดับ	จังหวัด	อำเภอ	อปท.	ชื่อสวนสาธารณะ-/ลานกีฬา	ปุ่มแก้ไขข้อมูล
1	เชียงใหม่	เชียงดาว	เทศบาลตำบลทุ่งข้าวพวง	ทุ่งข้าวพวง	🔍 ✎ 🗑️

หน้าละ 10 รายการ ▾ 1 ถึง 1 จาก 1

ข้อมูลสวนสาธารณะและลานกีฬา

จังหวัด	เชียงใหม่		
อำเภอ	เชียงดาว		
อปท.	เทศบาลตำบลทุ่งข้าวพวง		
ชื่อสวนสาธารณะ/ลานกีฬา	<input type="text" value="ทุ่งข้าวพวง"/>		
เปิดให้บริการเมื่อ (พ.ศ.)	<input type="text" value="2200"/>	ปิดให้บริการเมื่อ (พ.ศ.)	<input type="text" value="2200"/>
ที่อยู่	<input type="text" value="55"/>		
พิกัดที่ตั้ง	<input type="text" value="1.000000"/>	<input type="text" value="1.000000"/>	
ขนาดพื้นที่	<input type="text" value="5.00"/>	ตร.กม.	
สถานะข้อมูลสวนสาธารณะ/ลานกีฬา	<input type="text" value="เปิดให้บริการ"/>	สถานะการจัดตั้ง	<input type="text" value="ถ่ายโอนมา"/>

[บันทึกข้อมูล](#)[กลับ](#)

การลบข้อมูลสวนสาธารณะและลานกีฬา

- เลือกรายการที่ต้องการลบข้อมูล
- คลิกปุ่มลบข้อมูล หากต้องการลบข้อมูลให้คลิกปุ่มตกลง หากไม่ต้องการลบข้อมูลให้คลิกปุ่มยกเลิก

เงื่อนไขการค้นหา

จังหวัด	เชียงใหม่	อำเภอ	เชียงดาว
อปท.	เทศบาลตำบลทุ่งข้าวพวง	ชื่อสวนสาธารณะ/ลานกีฬา	<input type="text"/>

[ค้นหา](#)[แสดงทั้งหมด](#)

เพิ่มข้อมูล

ลำดับ	จังหวัด	อำเภอ	อปท.	ชื่อสวนสาธารณะ/ลานกีฬา	ปุ่มลบข้อมูล
1	เชียงใหม่	เชียงดาว	เทศบาลตำบลทุ่งข้าวพวง	ทุ่งข้าวพวง	  

หน้าละ 10 รายการ

1 สิ่ง 1 จาก 1

ข้อมูลห้องสมุด

การเข้าสู่เมนูด้านสังคม ศาสนา วัฒนธรรม > ข้อมูลห้องสมุด

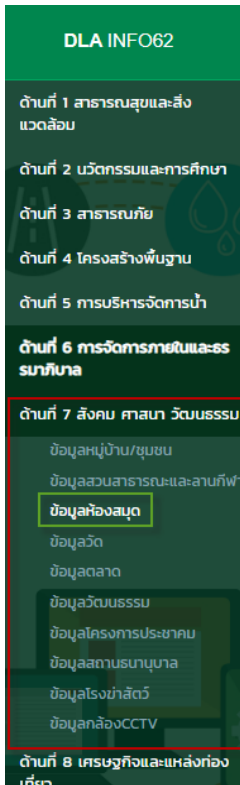

1. คลิกเมนูด้านที่ 7 สังคม ศาสนา วัฒนธรรม
2. คลิกเลือกเมนูย่อยข้อมูลห้องสมุด

การเพิ่มข้อมูลห้องสมุด

1. ให้คลิกที่ปุ่ม เพิ่มข้อมูล
2. ระบบจะแสดงหน้ากรอกข้อมูล

เงื่อนไขการค้นหา					
จังหวัด	เชียงใหม่	อำเภอ	เชียงดาว		
อปท.	เทศบาลตำบลทุ่งข้าวพวง	ชื่อห้องสมุด	<input type="text"/>		
ค้นหา แสดงทั้งหมด					
เพิ่มข้อมูล					
ลำดับ	จังหวัด	อำเภอ	อปท.	ชื่อห้องสมุด	
1	เชียงใหม่	เชียงดาว	เทศบาลตำบลทุ่งข้าวพวง	รักการอ่าน เพื่ออนาคตของชาติ	🔍 📄 🗑️
หน้า: 10 รายการ				1 ถึง 1 จาก 1	

ข้อมูลห้องสมุด

จังหวัด	เชียงใหม่		
อำเภอ	เชียงดาว		
อปท.	เทศบาลตำบลทุ่งข้าวพวง		
ชื่อห้องสมุด	<input type="text"/>	* บังคับกรอก	
เปิดให้บริการเมื่อ (พ.ศ.)	<input type="text"/>	ปิดให้บริการเมื่อ (พ.ศ.)	<input type="text"/>
ที่อยู่	<input type="text"/>		
พิกัดที่ตั้ง	<input type="text" value="ละติจูด"/>	<input type="text" value="ลองจิจูด"/>	<input type="button" value="ปุ่มเลือกพิกัดบนแผนที่"/>
ขนาดพื้นที่	<input type="text"/>	ตร.ม.	จำนวนหนังสือในห้องสมุด <input type="text"/> เล่ม

ขั้นตอนการบันทึกข้อมูลห้องสมุด

1. ข้อมูล อปท. ทางระบบจะดึงมาให้โดยอัตโนมัติ
2. ระบุชื่อห้องสมุด *บังคับกรอก
3. ระบุปีที่เปิดให้บริการเมื่อ (พ.ศ.)
4. ระบุปีที่ปิดให้บริการเมื่อ (พ.ศ.)
5. ระบุที่อยู่ของห้องสมุด
6. พิกัดที่อยู่สามารถคลิกได้บนแผนที่ ระบบจะทำการคำนวณละติจูด และลองจิจูดให้ โดยจุดเริ่มต้นจะอิงกับ ที่ตั้ง อปท. ของผู้ใช้งาน

เลือกพิกัด

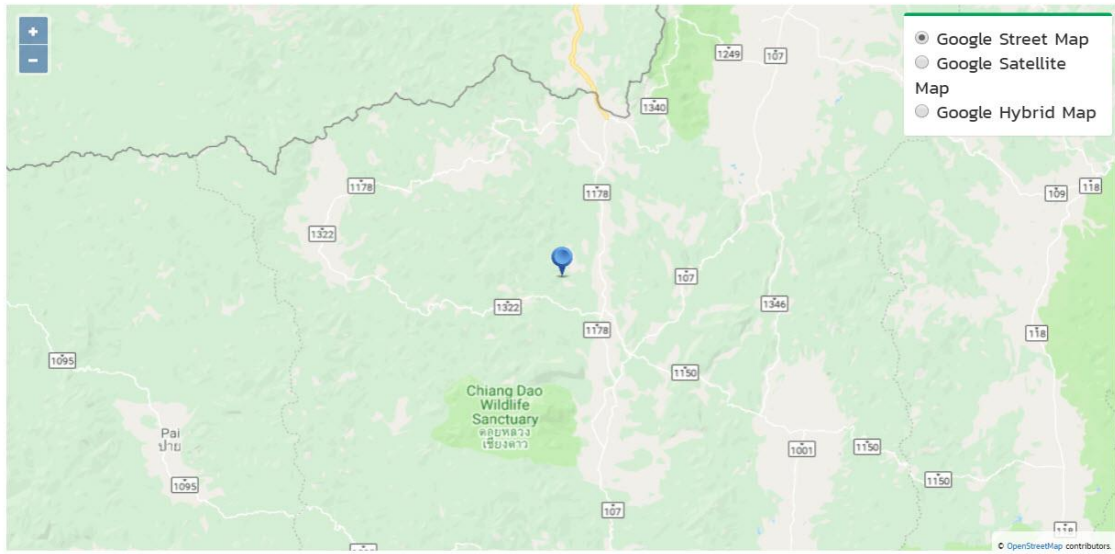

7. ระบุขนาดพื้นที่ หน่วยเป็น ตารางเมตร
8. ระบุจำนวนหนังสือในห้องสมุดนั้น ๆ ว่ามีกี่เล่ม
9. หลังจากกรอกข้อมูลจนครบและถูกต้องให้กดปุ่มบันทึกข้อมูล

การค้นหาข้อมูลห้องสมุด

1. เลือกรายการที่ต้องการค้นหาข้อมูล
2. ใส่รายละเอียดแล้วคลิกปุ่มค้นหา

เงื่อนไขการค้นหา

จังหวัด	เชียงใหม่	อำเภอ	เชียงดาว
อปท.	เทศบาลตำบลทุ่งข้าวพวง	ชื่อห้องสมุด	<input style="width: 80%;" type="text"/>

ปุ่มค้นหาข้อมูล

ค้นหา
แสดงทั้งหมด

เพิ่มข้อมูล

ลำดับ	จังหวัด	อำเภอ	อปท.	ชื่อห้องสมุด	
1	เชียงใหม่	เชียงดาว	เทศบาลตำบลทุ่งข้าวพวง	รักการอ่าน เพื่ออนาคตของชาติ	<input style="width: 20px; height: 20px; border: 1px solid #ccc;" type="text"/> <input style="width: 20px; height: 20px; border: 1px solid #ccc;" type="text"/> <input style="width: 20px; height: 20px; border: 1px solid #ccc;" type="text"/>

หน้า: 10 รายการ ▾ 1 ถึง 1 จาก 1

การแก้ไขข้อมูลห้องสมุด

1. เลือกรายการข้อมูลห้องสมุด ที่ต้องการแก้ไข โดยกดปุ่มแก้ไข
2. แก้ไขข้อมูลห้องสมุด
3. หลังจากแก้ไขข้อมูลเรียบร้อยแล้ว ให้กดปุ่มบันทึกข้อมูล

เงื่อนไขการค้นหา

จังหวัด เชียงใหม่ อำเภอ เชียงดาว
อปท. เทศบาลตำบลทุ่งข้าวพวง ชื่อห้องสมุด

ค้นหา

แสดงทั้งหมด

เพิ่มข้อมูล

ลำดับ	จังหวัด	อำเภอ	อปท.	ชื่อห้องสมุด	ปุ่มแก้ไขข้อมูล
1	เชียงใหม่	เชียงดาว	เทศบาลตำบลทุ่งข้าวพวง	รักการอ่าน เพื่ออนาคตของชาติ	  

หน้าละ 10 รายการ

1 ถึง 1 จาก 1

ข้อมูลห้องสมุด

จังหวัด เชียงใหม่
อำเภอ เชียงดาว
อปท. เทศบาลตำบลทุ่งข้าวพวง
ชื่อห้องสมุด *
เปิดให้บริการเมื่อ (พ.ศ.) ปิดให้บริการเมื่อ (พ.ศ.)
ที่อยู่
พิกัดที่ตั้ง 
ขนาดพื้นที่ ตร.ม. จำนวนหนังสือในห้องสมุด เล่ม

บันทึกข้อมูล

กลับ

การลบข้อมูลห้องสมุด

1. เลือกรายการที่ต้องการลบข้อมูล
2. คลิกปุ่มลบข้อมูล หากต้องการลบข้อมูลให้คลิกปุ่มตกลง หากไม่ต้องการลบข้อมูลให้คลิกปุ่มยกเลิก

เงื่อนไขการค้นหา

จังหวัด	เชียงใหม่	อำเภอ	เชียงดาว
อปท.	เทศบาลตำบลทุ่งข้าวพวง	ชื่อห้องสมุด	<input type="text"/>

[ค้นหา](#) [แสดงทั้งหมด](#)

เพิ่มข้อมูล

ลำดับ	จังหวัด	อำเภอ	อปท.	ชื่อห้องสมุด	ปุ่มลบข้อมูล
1	เชียงใหม่	เชียงดาว	เทศบาลตำบลทุ่งข้าวพวง	รักการอ่าน เพื่ออนาคตของชาติ	  

หน้าละ 10 รายการ

1 ถึง 1 จาก 1

ข้อมูลวัด

การเข้าสู่เมนูด้านสังคม ศาสนา วัฒนธรรม > ข้อมูลวัด

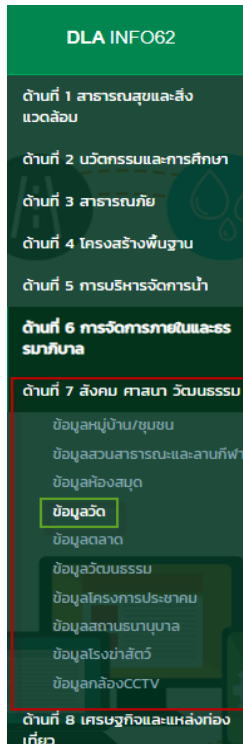

1. คลิกเมนูด้านที่ 7 สังคม ศาสนา วัฒนธรรม
2. คลิกเลือกเมนูย่อยข้อมูลวัด

การเพิ่มข้อมูลวัด

1. ให้คลิกที่ปุ่ม เพิ่มข้อมูล
2. ระบบจะแสดงหน้ากรอกข้อมูล

เงื่อนไขการค้นหา			
จังหวัด	เชียงใหม่	อำเภอ	เชียงดาว
อปท.	เทศบาลตำบลทุ่งข้าวพวง	ชื่อวัด	<input type="text"/>

[ค้นหา](#) [แสดงทั้งหมด](#)

[เพิ่มข้อมูล](#)

ลำดับ	จังหวัด	อำเภอ	อปท.	ชื่อวัด	
1	เชียงใหม่	เชียงดาว	เทศบาลตำบลทุ่งข้าวพวง	วัดดาว	🔍 ✍️ 🗑️
2	เชียงใหม่	เชียงดาว	เทศบาลตำบลทุ่งข้าวพวง	วัดโบสถ์	🔍 ✍️ 🗑️
3	เชียงใหม่	เชียงดาว	เทศบาลตำบลทุ่งข้าวพวง	วัดทุ่งข้าวพวง	🔍 ✍️ 🗑️

หน้า: 10 รายการ ▼ 1 ถึง 3 จาก 3

ข้อมูลวัด

จังหวัด	เชียงใหม่		
อำเภอ	เชียงดาว		
อปท.	เทศบาลตำบลทุ่งข้าวพวง		
ชื่อวัด	<input type="text"/> * บังคับกรอก		
เปิดเมื่อปี (พ.ศ.)	<input type="text"/>	ปิดเมื่อปี (พ.ศ.)	<input type="text"/>
ที่อยู่	<input type="text"/>		
พิกัดที่ตั้ง	<input type="text"/> ละติจูด	<input type="text"/> ลองจิจูด	 <small>ปุ่มเลือกพิกัดบนแผนที่</small>
จำนวนพระภิกษุ	<input type="text"/> รูป	จำนวนสามเณร	<input type="text"/> รูป
จำนวนเณร	<input type="text"/>		
อัปรูปภาพ	<input type="text"/>		

[เพิ่มข้อมูล](#)

ลำดับ	รูปภาพ	รายละเอียด	
ยังไปพบข้อมูล			

[บันทึกข้อมูล](#) [กลับ](#)

ขั้นตอนการบันทึกข้อมูลวัด

1. ข้อมูล อปท. ทางระบบจะดึงมาให้โดยอัตโนมัติ
2. ระบุชื่อวัด *บังคับกรอก
3. ระบุเปิดเมื่อปี (พ.ศ.) ปิดเมื่อปี (พ.ศ.)
4. ระบุที่อยู่ของวัด
5. พิกัดที่อยู่สามารถคลิกได้บนแผนที่ ระบบจะทำการคำนวณละติจูด และลองจิจูดให้ โดยจุดเริ่มต้นจะอิงกับ ที่ตั้ง อปท. ของผู้ใช้งาน

เลือกพิกัด

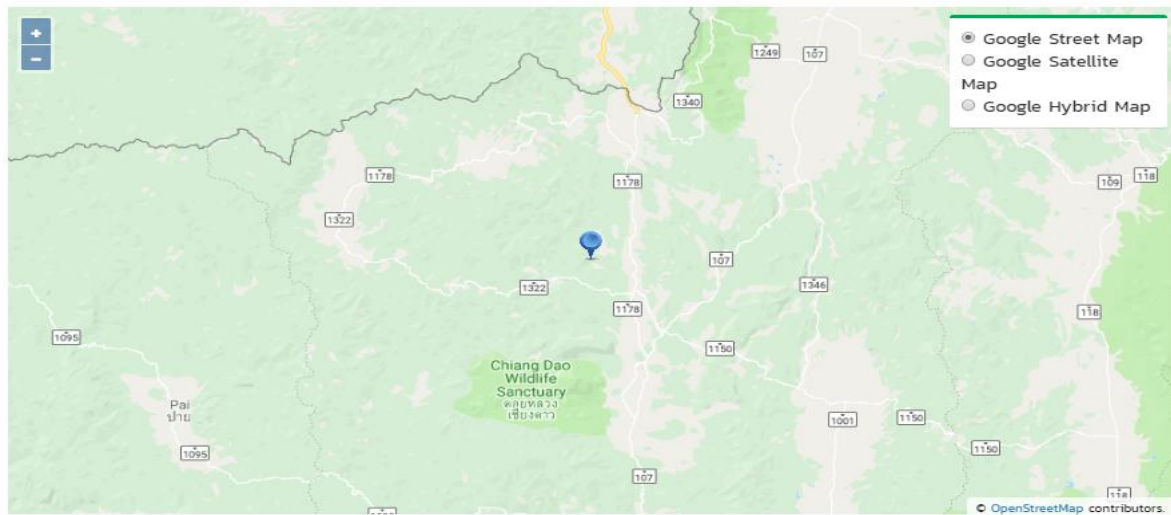

ปิด

6. ระบุจำนวนพระภิกษุ
7. ระบุจำนวนสามเณร
8. ระบุจำนวนเมรุ
9. กดปุ่มเพิ่มข้อมูลสีฟ้าเพื่ออัปเดตภาพวัดและรายละเอียดของภาพ
10. หลังจากกรอกข้อมูลจนครบและถูกต้องให้กดปุ่มบันทึกข้อมูล

การค้นหาข้อมูลวัด

1. เลือกรายการที่ต้องการค้นหาข้อมูล
2. ใส่รายละเอียดแล้วคลิกปุ่มค้นหา

เงื่อนไขการค้นหา

จังหวัด	เชียงใหม่	อำเภอ	เชียงดาว
อปท.	เทศบาลตำบลทุ่งข้าวพวง	ชื่อวัด	<input type="text"/>

ปุ่มค้นหาข้อมูล

ค้นหา แสดงทั้งหมด

เพิ่มข้อมูล

ลำดับ	จังหวัด	อำเภอ	อปท.	ชื่อวัด	
1	เชียงใหม่	เชียงดาว	เทศบาลตำบลทุ่งข้าวพวง	วัดทุ่งข้าวพวง	  

หน้าละ 10 รายการ

1 ถึง 1 จาก 1

การแก้ไขข้อมูลวัด

1. เลือกรายการข้อมูลวัด ที่ต้องการแก้ไข โดยกดปุ่มแก้ไข
2. แก้ไขข้อมูลวัด
3. หลังจากแก้ไขข้อมูลเรียบร้อยแล้ว ให้กดปุ่มบันทึกข้อมูล

เงื่อนไขการค้นหา

จังหวัด	เชียงใหม่	อำเภอ	เชียงดาว
อปท.	เทศบาลตำบลทุ่งข้าวพวง	ชื่อวัด	<input type="text"/>

[ค้นหา](#) [แสดงทั้งหมด](#)

[เพิ่มข้อมูล](#)

ลำดับ	จังหวัด	อำเภอ	อปท.	ชื่อวัด	ปุ่มแก้ไขข้อมูล
1	เชียงใหม่	เชียงดาว	เทศบาลตำบลทุ่งข้าวพวง	วัดทุ่งข้าวพวง	🔍 ✏️ 🗑️

หน้า: 10 รายการ 1 ถึง 1 จาก 1

ข้อมูลวัด

จังหวัด	เชียงใหม่				
อำเภอ	เชียงดาว				
อปท.	เทศบาลตำบลทุ่งข้าวพวง				
ชื่อวัด	<input type="text" value="ทุ่งข้าวพวง"/>				
เปิดเมื่อปี (พ.ศ.)	<input type="text" value="2520"/>	ปิดเมื่อปี (พ.ศ.)	<input type="text"/>		
ที่อยู่	<input type="text" value="155/111"/>				
พิกัดที่ตั้ง	<input type="text" value="19.436550364760393"/>	<input type="text" value="98.75885009765625"/>			
จำนวนพระภิกษุ	<input type="text" value="8"/>	รูป	จำนวนสามเณร	<input type="text" value="3"/>	รูป
จำนวนเมรุ	<input type="text" value="3"/>				
อัพรูปภาพ	เพิ่มข้อมูล				

ลำดับ	รูปภาพ	รายละเอียด
ยังไม่พบข้อมูล		

[บันทึกข้อมูล](#) [กลับ](#)

การลบข้อมูลวัด

1. เลือกรายการที่ต้องการลบข้อมูล
2. คลิกปุ่มลบข้อมูล หากต้องการลบข้อมูลให้คลิกปุ่มตกลง หากไม่ต้องการลบข้อมูลให้คลิกปุ่มยกเลิก

เงื่อนไขการค้นหา

จังหวัด	เชียงใหม่	อำเภอ	เชียงดาว
อปท.	เทศบาลตำบลทุ่งข้าวพวง	ชื่อวัด	<input type="text"/>

[ค้นหา](#) [แสดงทั้งหมด](#)

[เพิ่มข้อมูล](#)

ลำดับ	จังหวัด	อำเภอ	อปท.	ชื่อวัด	ปุ่มลบข้อมูล
1	เชียงใหม่	เชียงดาว	เทศบาลตำบลทุ่งข้าวพวง	วัดทุ่งข้าวพวง	  

หน้าละ 10 รายการ | 1 ถึง 1 จาก 1

ข้อมูลตลาด

การเข้าสู่เมนูด้านสังคม ศาสนา วัฒนธรรม > ข้อมูลตลาด

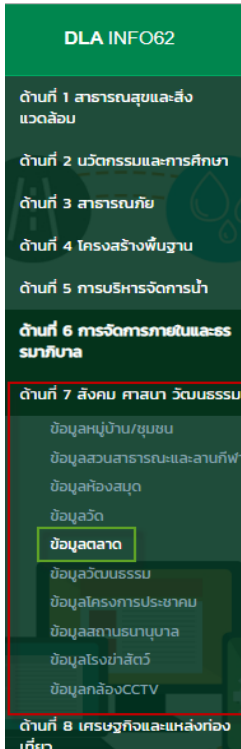

1. คลิกเมนูด้านที่ 7 สังคม ศาสนา วัฒนธรรม
2. คลิกเลือกเมนูย่อยข้อมูลตลาด

การเพิ่มข้อมูลตลาด

1. ให้คลิกที่ปุ่ม เพิ่มข้อมูล
2. ระบบจะไปยังหน้ากรอกข้อมูล

เงื่อนไขการค้นหา

จังหวัด	เชียงใหม่	อำเภอ	เชียงดาว
อปท.	เทศบาลตำบลทุ่งข้าวพวง	ชื่อตลาด	<input type="text"/>

[ค้นหา](#) [แสดงทั้งหมด](#)

[เพิ่มข้อมูล](#)

ลำดับ	จังหวัด	อำเภอ	อปท.	ชื่อตลาด	
1	เชียงใหม่	เชียงดาว	เทศบาลตำบลทุ่งข้าวพวง	ตลาดสดเชียงดาว	ดู แก้ไข ลบ

หน้า: 10 รายการ ▾ 1 ถึง 1 จาก 1

ข้อมูลตลาด

จังหวัด	เชียงใหม่		
อำเภอ	เชียงดาว		
อปท.	เทศบาลตำบลทุ่งข้าวพวง		
ชื่อตลาด	<input type="text"/> * บังคับกรอก		
เปิดให้บริการเมื่อ (พ.ศ.)	<input type="text"/>	ปิดให้บริการเมื่อ (พ.ศ.)	<input type="text"/>
เวลาเปิด - ปิด	<input type="text"/>		
ที่อยู่	<input type="text"/>		
พิกัดที่ตั้ง	<input type="text"/> ละติจูด	<input type="text"/> ลองจิจูด	
จำนวนร้านค้า	<input type="text"/>	ร้าน	ค่าเช่าร้านค้า (ห้อง/เดือน) <input type="text"/> บาท

ขั้นตอนการบันทึกข้อมูลตลาด

1. ข้อมูล อปท. ทางระบบจะดึงมาให้โดยอัตโนมัติ
2. ระบุชื่อตลาด *บังคับกรอก
3. ระบุเปิดให้บริการเมื่อ (พ.ศ.) , ปิดให้บริการเมื่อ (พ.ศ.)
4. ระบุเวลาเปิด-ปิด
5. ระบุที่อยู่ของตลาด
6. พิกัดที่อยู่สามารถคลิกได้บนแผนที่ ระบบจะทำการคำนวณละติจูด และลองจิจูดให้ โดยจุดเริ่มต้นจะอิงกับ ที่ตั้ง อปท. ของผู้ใช้งาน

เลือกพิกัด

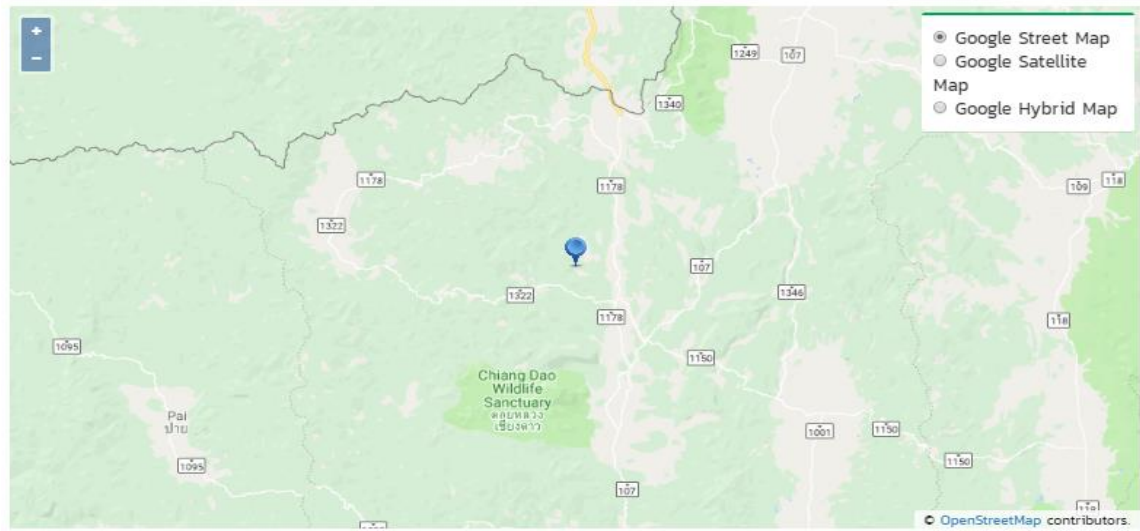

ปิด

7. ระบุจำนวนร้านค้า
8. ระบุค่าเช่าร้าน (ต่อห้อง/เดือน)
9. หลังจากกรอกข้อมูลจนครบและถูกต้องให้กดปุ่มบันทึกข้อมูล

การค้นหาข้อมูลตลาด

1. เลือกรายการที่ต้องการค้นหาข้อมูล
2. ใส่รายละเอียดแล้วคลิกปุ่มค้นหา

เงื่อนไขการค้นหา

จังหวัด	เชียงใหม่	อำเภอ	เชียงดาว
อปท.	เทศบาลตำบลทุ่งข้าวพวง	ชื่อตลาด	<input type="text"/>

ปุ่มค้นหาข้อมูล

เพิ่มข้อมูล

ลำดับ	จังหวัด	อำเภอ	อปท.	ชื่อตลาด
1	เชียงใหม่	เชียงดาว	เทศบาลตำบลทุ่งข้าวพวง	ตลาดสดเชียงดาว

หน้าละ 10 รายการ | 1 ถึง 1 จาก 1

การแก้ไขข้อมูลตลาด

1. เลือกรายการข้อมูลตลาด ที่ต้องการแก้ไข โดยกดปุ่มแก้ไข
2. แก้ไขข้อมูลตลาด
3. หลังจากแก้ไขข้อมูลเรียบร้อยแล้ว ให้กดปุ่มบันทึกข้อมูล

เงื่อนไขการค้นหา

จังหวัด	เชียงใหม่	อำเภอ	เชียงดาว
อปท.	เทศบาลตำบลทุ่งข้าวพวง	ชื่อตลาด	<input type="text"/>

[ค้นหา](#) [แสดงทั้งหมด](#)

[เพิ่มข้อมูล](#)

ลำดับ	จังหวัด	อำเภอ	อปท.	ชื่อตลาด	ปุ่มแก้ไขข้อมูล
1	เชียงใหม่	เชียงดาว	เทศบาลตำบลทุ่งข้าวพวง	ตลาดสดเชียงดาว	  

หน้า: 10 รายการ 1 ถึง 1 จาก 1

ข้อมูลตลาด

จังหวัด	เชียงใหม่		
อำเภอ	เชียงดาว		
อปท.	เทศบาลตำบลทุ่งข้าวพวง		
ชื่อตลาด	<input type="text" value="ตลาดสดเชียงดาว"/>		
เปิดให้บริการเมื่อ (พ.ศ.)	<input type="text" value="2500"/>	ปิดให้บริการเมื่อ (พ.ศ.)	<input type="text" value="-"/>
ที่อยู่	<input type="text" value="เชียงดาว อำเภอ เชียงดาว เชียงใหม่ 50170"/>		
พิกัดที่อยู่	<input type="text" value="19.5216060451217"/>	<input type="text" value="99.16432352498818"/>	
จำนวนร้านค้า	<input type="text" value="50"/>	ร้าน	ค่าเช่าร้านค้า (ต่อห้อง) <input type="text" value="3500.00"/> บาท
สถานะข้อมูลตลาด	<input type="text" value="จัดตั้งขึ้นโดย อปท."/>	สถานะการจัดตั้ง	<input type="text" value="เปิดให้บริการ"/>

[บันทึกข้อมูล](#) [ยกเลิก](#)

การลบข้อมูลตลาด

- เลือกรายการที่ต้องการลบข้อมูล
- คลิกปุ่มลบข้อมูล หากต้องการลบข้อมูลให้คลิกปุ่มตกลง หากไม่ต้องการลบข้อมูลให้คลิกปุ่มยกเลิก

เงื่อนไขการค้นหา

จังหวัด	เชียงใหม่	อำเภอ	เชียงดาว
อปท.	เทศบาลตำบลทุ่งข้าวพวง	ชื่อตลาด	<input type="text"/>

[ค้นหา](#) [แสดงทั้งหมด](#)

[เพิ่มข้อมูล](#)

ลำดับ	จังหวัด	อำเภอ	อปท.	ชื่อตลาด	ปุ่มลบข้อมูล
1	เชียงใหม่	เชียงดาว	เทศบาลตำบลทุ่งข้าวพวง	ตลาดสดเชียงดาว	  

หน้า: 10 รายการ 1 ถึง 1 จาก 1

ข้อมูลวัฒนธรรม

การเข้าสู่เมนูด้านสังคม ศาสนา วัฒนธรรม > ข้อมูลวัฒนธรรม

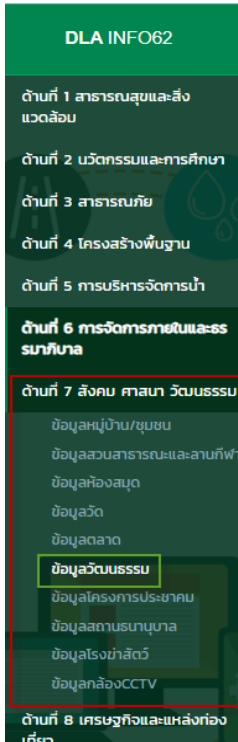

1. คลิกเมนูด้านที่ 7 สังคม ศาสนา วัฒนธรรม
2. คลิกเลือกเมนูย่อยข้อมูลวัฒนธรรม

การเพิ่มข้อมูลวัฒนธรรม

1. ให้คลิกที่ปุ่ม เพิ่มข้อมูล
2. ระบบจะไปยังหน้ากรอกข้อมูล

เงื่อนไขการค้นหา

จังหวัด	เชียงใหม่	อำเภอ	เชียงดาว
อปท.	เทศบาลตำบลทุ่งข้าวพวง	ชื่อวัฒนธรรม	<input type="text"/>

[ค้นหา](#) [แสดงทั้งหมด](#)

[เพิ่มข้อมูล](#)

ลำดับ	จังหวัด	อำเภอ	อปท.	ชื่อวัฒนธรรม	
1	เชียงใหม่	เชียงดาว	เทศบาลตำบลทุ่งข้าวพวง	เทศบาลตำบล****	ค้นหา แก้ไข ลบ
2	เชียงใหม่	เชียงดาว	เทศบาลตำบลทุ่งข้าวพวง	สืบสานประเพณีลอยกระทงล้านนา	ค้นหา แก้ไข ลบ

หน้าละ 10 รายการ ▼ 1 ถึง 2 จาก 2

ข้อมูลวัฒนธรรม

จังหวัด	เชียงใหม่		
อำเภอ	เชียงดาว		
อปท.	เทศบาลตำบลทุ่งข้าวพวง		
ชื่อวัฒนธรรม	<input type="text"/> * บังคับกรอก		
ที่อยู่	<input type="text"/>		
พิกัดที่ตั้ง	<input type="text" value="ละติจูด"/>	<input type="text" value="ลองจิจูด"/>	ปุ่มเลือกพิกัดบนแผนที่
ตั้งแต่วันที่	<input type="text"/>	ถึงวันที่	<input type="text"/>
ชื่อผู้นำวัฒนธรรม	<input type="text"/>	เบอร์ติดต่อ (ผู้นำ)	<input type="text"/>
ชื่อเครือข่ายวัฒนธรรม	<input type="text"/>	จำนวนเครือข่ายวัฒนธรรม	<input type="text"/>

บันทึกข้อมูล
ยกเลิก

ขั้นตอนการบันทึกข้อมูลวัฒนธรรม

1. ข้อมูล อปท. ทางระบบจะดึงมาให้โดยอัตโนมัติ
2. ระบุชื่อวัฒนธรรม *บังคับกรอก
3. ระบุที่อยู่ของวัฒนธรรม
4. พิกัดที่อยู่สามารถคลิกได้บนแผนที่ ระบบจะทำการคำนวณละติจูด และลองจิจูดให้ โดยจุดเริ่มต้นจะอิงกับ ที่ตั้ง อปท. ของผู้ใช้งาน

เลือกพิกัด

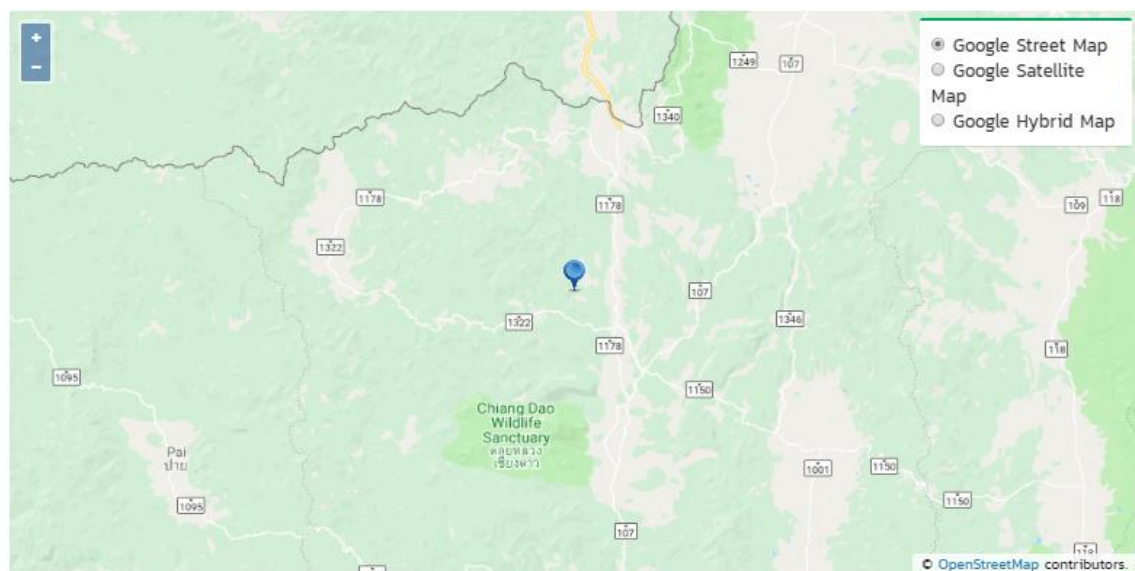

ปิด

5. ระบุตั้งแต่วันที่
6. ระบุถึงวันที่
7. ระบุชื่อผู้นำวัฒนธรรม
8. ระบุเบอร์ติดต่อ (ผู้นำ)
9. ระบุชื่อเครือข่ายวัฒนธรรม
10. ระบุจำนวนเครือข่ายวัฒนธรรม
11. หลังจากกรอกข้อมูลจนครบและถูกต้องให้กดปุ่มบันทึกข้อมูล

การค้นหาข้อมูลวัฒนธรรม

1. เลือกรายการที่ต้องการค้นหาข้อมูล
2. ใส่รายละเอียดแล้วคลิกปุ่มค้นหา

เงื่อนไขการค้นหา

จังหวัด	เชียงใหม่	อำเภอ	เชียงดาว
อปท.	เทศบาลตำบลทุ่งข้าวพวง	ชื่อวัฒนธรรม	<input type="text"/>

ปุ่มค้นหาข้อมูล

ลำดับ	จังหวัด	อำเภอ	อปท.	ชื่อวัฒนธรรม	
1	เชียงใหม่	เชียงดาว	เทศบาลตำบลทุ่งข้าวพวง	เทศบาลตำบล****	<input type="button" value="ค้นหา"/> <input type="button" value="แก้ไข"/> <input type="button" value="ลบ"/>
2	เชียงใหม่	เชียงดาว	เทศบาลตำบลทุ่งข้าวพวง	สืบสานประเพณีลอยกระทงล้านนา	<input type="button" value="ค้นหา"/> <input type="button" value="แก้ไข"/> <input type="button" value="ลบ"/>

หน้า: 10 รายการ

1 ถึง 2 จาก 2

การแก้ไขข้อมูลวัฒนธรรม

1. เลือกรายการข้อมูลวัฒนธรรม ที่ต้องการแก้ไข โดยกดปุ่มแก้ไข
2. แก้ไขข้อมูลวัฒนธรรม
3. หลังจากแก้ไขข้อมูลเรียบร้อยแล้ว ให้กดปุ่มบันทึกข้อมูล

เงื่อนไขการค้นหา

จังหวัด	เชียงใหม่	อำเภอ	เชียงดาว
อปท.	เทศบาลตำบลทุ่งข้าวพวง	ชื่อวัฒนธรรม	<input type="text"/>

[ค้นหา](#) [แสดงทั้งหมด](#)

[เพิ่มข้อมูล](#)

ลำดับ	จังหวัด	อำเภอ	อปท.	ชื่อวัฒนธรรม	ปุ่มแก้ไขข้อมูล
1	เชียงใหม่	เชียงดาว	เทศบาลตำบลทุ่งข้าวพวง	เทศบาลตำบล****	🔍 ✎ 🗑️
2	เชียงใหม่	เชียงดาว	เทศบาลตำบลทุ่งข้าวพวง	สืบสานประเพณีลอยกระทงล้านนา	🔍 ✎ 🗑️

หน้า: 10 รายการ ▾ 1 ถึง 2 จาก 2

ข้อมูลวัฒนธรรม

จังหวัด	เชียงใหม่		
อำเภอ	เชียงดาว		
อปท.	เทศบาลตำบลทุ่งข้าวพวง		
ชื่อวัฒนธรรม	<input type="text" value="เทศบาลตำบล****"/>		
ที่อยู่	<input type="text"/>		
พิกัดที่อยู่	<input type="text" value="ละติจูด"/> <input type="text" value="ลองจิจูด"/> 		
ตั้งแต่วันที่	<input type="text"/>	ถึงวันที่	<input type="text"/>
ชื่อแกนนำ	<input type="text"/>	เบอร์ติดต่อ (แกนนำ)	<input type="text"/>
ชื่อเครือข่ายวัฒนธรรม	<input type="text"/>	จำนวนเครือข่ายวัฒนธรรม	<input type="text"/>

[บันทึกข้อมูล](#) [ยกเลิก](#)

การลบข้อมูลวัฒนธรรม

1. เลือกรายการที่ต้องการลบข้อมูล
2. คลิกปุ่มลบข้อมูล หากต้องการลบข้อมูลให้คลิกปุ่มตกลง หากไม่ต้องการลบข้อมูลให้คลิกปุ่มยกเลิก

เงื่อนไขการค้นหา

จังหวัด	เชียงใหม่	อำเภอ	เชียงดาว
อปท.	เทศบาลตำบลทุ่งข้าวพวง	ชื่อวัฒนธรรม	<input type="text"/>

[ค้นหา](#) [แสดงทั้งหมด](#)

[เพิ่มข้อมูล](#)

ลำดับ	จังหวัด	อำเภอ	อปท.	ชื่อวัฒนธรรม	ปุ่มลบข้อมูล
1	เชียงใหม่	เชียงดาว	เทศบาลตำบลทุ่งข้าวพวง	เทศบาลตำบล****	ลบ แก้ไข ลบ
2	เชียงใหม่	เชียงดาว	เทศบาลตำบลทุ่งข้าวพวง	สืบสานประเพณีลอยกระทงล้านนา	ลบ แก้ไข ลบ

หน้าละ 10 รายการ ▾ 1 ถึง 2 จาก 2

ข้อมูลโครงการประชาคม

การเข้าสู่เมนูด้านสังคม ศาสนา วัฒนธรรม > ข้อมูลโครงการประชาคม

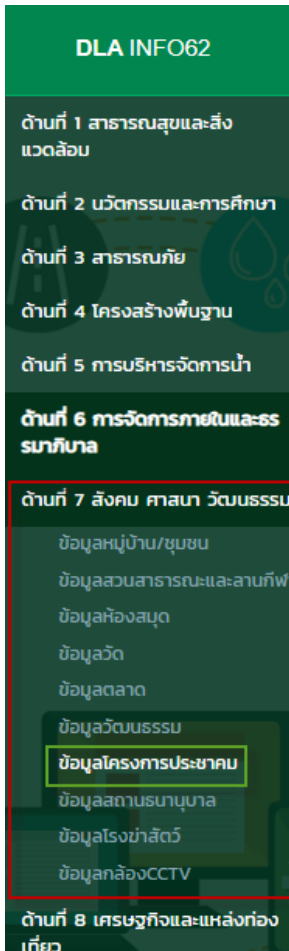

1. คลิกเมนูด้านที่ 7 สังคม ศาสนา วัฒนธรรม
2. คลิกเลือกเมนูย่อยข้อมูลโครงการประชาคม

การเพิ่มข้อมูลโครงการประชาคม

1. ให้คลิกที่ปุ่ม เพิ่มข้อมูล
2. ระบบจะไปยังหน้ากรอกข้อมูล

เงื่อนไขการค้นหา

จังหวัด	เชียงใหม่	อำเภอ	เชียงดาว
อปท.	เทศบาลตำบลทุ่งข้าวพวง	ชื่อโครงการ ประชาคม	<input type="text"/>
ชื่อโครงการ ประชาคม	<input type="text"/>		

ค้นหา

แสดงทั้งหมด

เพิ่มข้อมูล

ลำดับ	จังหวัด	อำเภอ	อปท.	ชื่อโครงการประชาคม	
1	เชียงใหม่	เชียงดาว	เทศบาลตำบลทุ่งข้าวพวง	Test	  

หน้า: 10 รายการ ▾

1 ถึง 1 จาก 1

ข้อมูลโครงการประชาคม

ปีงบประมาณ	<input type="text" value="2562"/>	*
จังหวัด	เชียงใหม่	
อำเภอ	เชียงดาว	
อปท.	เทศบาลตำบลทุ่งข้าวพวง	
ชื่อโครงการประชาคม	<input type="text"/>  บังคับกรอก	
วันที่ลงความคิดเห็น	<input type="text"/>	วันที่เริ่มโครงการ <input type="text"/>
ผู้รับผิดชอบ	<input type="text"/>	หน่วยงานที่เกี่ยวข้อง <input type="text"/>
งบประมาณ	<input type="text"/>	บาท

บันทึกข้อมูล

ยกเลิก

ขั้นตอนการบันทึกข้อมูลโครงการประชาคม

1. ระบุปีงบประมาณ
2. ข้อมูล อปท. ทางระบบจะดึงมาให้โดยอัตโนมัติ
3. ระบุชื่อโครงการประชาคม
4. ระบุวันที่ลงความคิดเห็น
5. ระบุวันที่เริ่มโครงการ
6. ระบุผู้รับผิดชอบ
7. ระบุหน่วยงานที่เกี่ยวข้อง
8. ระบุงบประมาณ (บาท)
9. หลังจากกรอกข้อมูลจนครบและถูกต้องให้กดปุ่มบันทึกข้อมูล

การค้นหาข้อมูลโครงการประชาคม

1. เลือกรายการที่ต้องการค้นหาข้อมูล
2. ใส่รายละเอียดแล้วคลิกปุ่มค้นหา

เงื่อนไขการค้นหา

จังหวัด	เชียงใหม่	อำเภอ	เชียงดาว
อปท.	เทศบาลตำบลทุ่งข้าวพวง	ชื่อโครงการประชาคม	<input type="text"/>
ชื่อโครงการประชาคม	<input type="text"/>		

ปุ่มค้นหาข้อมูล

ลำดับ	จังหวัด	อำเภอ	อปท.	ชื่อโครงการประชาคม	
1	เชียงใหม่	เชียงดาว	เทศบาลตำบลทุ่งข้าวพวง	Test	<input type="button" value="🔍"/> <input type="button" value="✍️"/> <input type="button" value="🗑️"/>

หน้าละ 10 รายการ ▾ 1 ถึง 1 จาก 1

การแก้ไขข้อมูลโครงการประชาคม

1. เลือกรายการข้อมูลโครงการประชาคม ที่ต้องการแก้ไข โดยกดปุ่มแก้ไข
2. แก้ไขข้อมูลโครงการประชาคม
3. หลังจากแก้ไขข้อมูลเรียบร้อยแล้ว ให้กดปุ่มบันทึกข้อมูล

เงื่อนไขการค้นหา

จังหวัด	เชียงใหม่	อำเภอ	เชียงดาว
อปท.	เทศบาลตำบลทุ่งข้าวพวง	ชื่อโครงการประชาคม	<input type="text"/>
ชื่อโครงการประชาคม	<input type="text"/>		

ลำดับ	จังหวัด	อำเภอ	อปท.	ชื่อโครงการประชาคม	ปุ่มแก้ไขข้อมูล
1	เชียงใหม่	เชียงดาว	เทศบาลตำบลทุ่งข้าวพวง	Test	<input type="button" value="🔍"/> <input type="button" value="✍️"/> <input type="button" value="🗑️"/>

หน้าละ 10 รายการ ▾ 1 ถึง 1 จาก 1

ข้อมูลโครงการประชาคม

ปีงบประมาณ	<input type="text" value="2562"/>	*	
จังหวัด	เชียงใหม่		
อำเภอ	เชียงดาว		
อปท.	เทศบาลตำบลทุ่งข้าวพวง		
ชื่อโครงการประชาคม	<input type="text" value="Test"/>		
วันที่ยื่นความคืบหน้า	<input type="text" value="10/10/2562"/>	วันที่เริ่มโครงการ	<input type="text" value="16/10/2562"/>
ผู้รับผิดชอบ	<input type="text" value="Testna"/>	หน่วยงานที่เกี่ยวข้อง	<input type="text" value="อปท."/>
งบประมาณ	<input type="text" value="500,000.00"/>	บาท	

การลบข้อมูลโครงการประชาคม

1. เลือกรายการที่ต้องการลบข้อมูล
2. คลิกปุ่มลบข้อมูล หากต้องการลบข้อมูลให้คลิกปุ่มตกลง หากไม่ต้องการลบข้อมูลให้คลิกปุ่มยกเลิก

เงื่อนไขการค้นหา

จังหวัด	เชียงใหม่	อำเภอ	เชียงดาว
อปท.	เทศบาลตำบลทุ่งข้าวพวง	ชื่อโครงการประชาคม	<input type="text"/>
ชื่อโครงการประชาคม	<input type="text"/>		

ลำดับ	จังหวัด	อำเภอ	อปท.	ชื่อโครงการประชาคม	ปุ่มลบข้อมูล
1	เชียงใหม่	เชียงดาว	เทศบาลตำบลทุ่งข้าวพวง	Test	<input type="button" value="ลบ"/>

หน้า: 10 รายการ ▾ 1 ถึง 1 จาก 1

ข้อมูลสถานธนาฑูบาล

การเข้าสู่เมนูด้านสังคม ศาสนา วัฒนธรรม > ข้อมูลสถานธนาฑูบาล

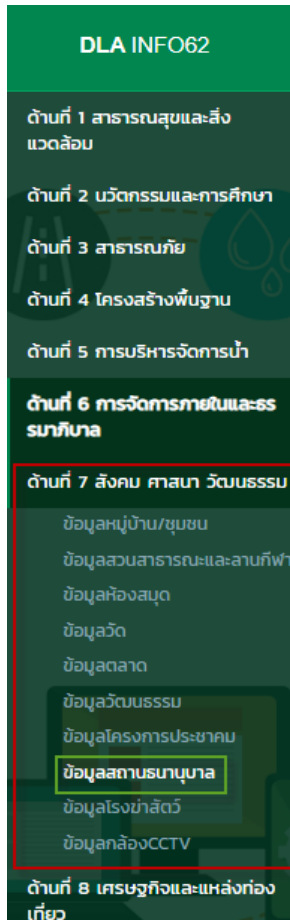

1. คลิกเมนูด้านที่ 7 สังคม ศาสนา วัฒนธรรม
2. คลิกเลือกเมนูย่อยข้อมูลสถานธนาฑูบาล

การเพิ่มข้อมูลสถานธนาฑูบาล

1. ให้คลิกที่ปุ่ม เพิ่มข้อมูล
2. ระบบจะไปยังหน้ากรอกข้อมูล

เงื่อนไขการค้นหา

จังหวัด	เชียงใหม่	อำเภอ	เชียงดาว
อปท.	เทศบาลตำบลทุ่งข้าวพวง	ชื่อสถานธนาฑูบาล	<input type="text"/>

[ค้นหา](#) [แสดงทั้งหมด](#)

[เพิ่มข้อมูล](#)

ลำดับ	จังหวัด	อำเภอ	อปท.	ชื่อสถานธนาฑูบาล	
1	เชียงใหม่	เชียงดาว	เทศบาลตำบลทุ่งข้าวพวง	ทุ่งข้าวพวง	ค้นหา แก้ไข ลบ
2	เชียงใหม่	เชียงดาว	เทศบาลตำบลทุ่งข้าวพวง	abcd	ค้นหา แก้ไข ลบ

หน้า: 10 รายการ ▾ 1 ถึง 2 จาก 2

ข้อมูลสถานธนานุบาล

จังหวัด เชียงใหม่
อำเภอ เชียงดาว
อปท. เทศบาลตำบลทุ่งข้าวพวง

ชื่อสถานธนานุบาล *บังคับกรอก

เปิดให้บริการเมื่อ (พ.ศ.) ปิดให้บริการเมื่อ (พ.ศ.)

เบอร์ติดต่อ จำนวนพนักงาน คน

เวลาเปิด - ปิด

ที่อยู่

พิกัดที่ตั้ง ละติจูด ลองจิจูด 

อัปโหลดภาพ

ลำดับ	รูปภาพ	รายละเอียด
ยังไม่พบข้อมูล		

ขั้นตอนการบันทึกข้อมูลสถานธนานุบาล

1. ข้อมูล อปท. ทางระบบจะดึงมาให้โดยอัตโนมัติ
2. ระบุชื่อสถานธนานุบาล *บังคับกรอก
3. ระบุเปิดให้บริการเมื่อ (พ.ศ.)
4. ระบุปิดให้บริการเมื่อ (พ.ศ.)
5. ระบุเบอร์ติดต่อ
6. ระบุจำนวนพนักงาน
7. ระบุเวลาเปิด-ปิด
8. ระบุที่อยู่ของสถานธนานุบาล
9. พิกัดที่อยู่สามารถคลิกได้บนแผนที่ ระบบจะทำการคำนวณละติจูด และลองจิจูดให้ โดยจุดเริ่มต้นจะอิงกับ ที่ตั้ง อปท. ของผู้ใช้งาน

เลือกพิกัด

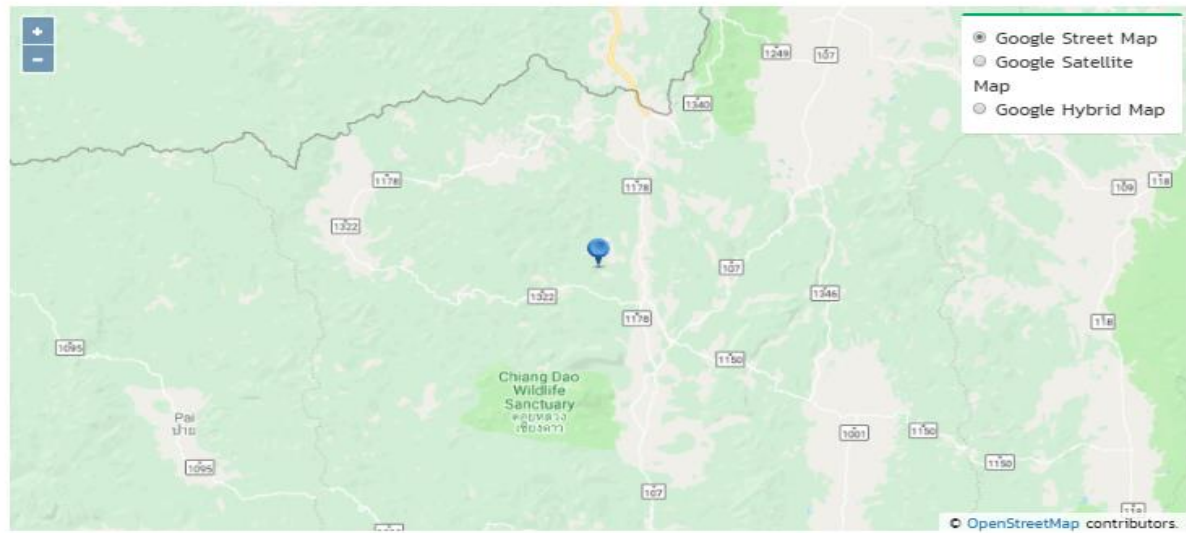

ปิด

10. กดปุ่มเพิ่มข้อมูลสีฟ้าเพื่ออัปโหลดรูปภาพสถานธานานุบาลและรายละเอียดของรูปภาพ
11. หลังจากกรอกข้อมูลจนครบและถูกต้องให้กดปุ่มบันทึกข้อมูล

การค้นหาข้อมูลสถานธานานุบาล

1. เลือกรายการที่ต้องการค้นหาข้อมูล
2. ใส่รายละเอียดแล้วคลิกปุ่มค้นหา

เงื่อนไขการค้นหา

จังหวัด	เชียงใหม่	อำเภอ	เชียงดาว
อปท.	เทศบาลตำบลทุ่งข้าวพวง	ชื่อสถานธานานุบาล	<input type="text"/>

ปุ่มค้นหาข้อมูล

เพิ่มข้อมูล

ลำดับ	จังหวัด	อำเภอ	อปท.	ชื่อสถานธานานุบาล	
1	เชียงใหม่	เชียงดาว	เทศบาลตำบลทุ่งข้าวพวง	ทุ่งข้าวพวง	<input type="button" value="🔍"/> <input type="button" value="✏️"/> <input type="button" value="🗑️"/>
2	เชียงใหม่	เชียงดาว	เทศบาลตำบลทุ่งข้าวพวง	abcd	<input type="button" value="🔍"/> <input type="button" value="✏️"/> <input type="button" value="🗑️"/>

หน้าละ 10 รายการ ▾ 1 ถึง 2 จาก 2

การแก้ไขข้อมูลสถานธนาอนุบาล

1. เลือกรายการข้อมูลสถานธนาอนุบาล ที่ต้องการแก้ไข โดยกดปุ่มแก้ไข
2. แก้ไขข้อมูลสถานธนาอนุบาล
3. หลังจากแก้ไขข้อมูลเรียบร้อยแล้ว ให้กดปุ่มบันทึกข้อมูล

เงื่อนไขการค้นหา

จังหวัด	เชียงใหม่	อำเภอ	เชียงดาว
อปท.	เทศบาลตำบลทุ่งข้าวพวง	ชื่อสถานธนาอนุบาล	<input type="text"/>

ค้นหา

แสดงทั้งหมด

เพิ่มข้อมูล

ลำดับ	จังหวัด	อำเภอ	อปท.	ชื่อสถานธนาอนุบาล	ปุ่มแก้ไขข้อมูล
1	เชียงใหม่	เชียงดาว	เทศบาลตำบลทุ่งข้าวพวง	ทุ่งข้าวพวง	  
2	เชียงใหม่	เชียงดาว	เทศบาลตำบลทุ่งข้าวพวง	abcd	  

หน้าละ 10 รายการ

1 ถึง 2 จาก 2

ข้อมูลสถานธนาอนุบาล

จังหวัด	เชียงใหม่		
อำเภอ	เชียงดาว		
อปท.	เทศบาลตำบลทุ่งข้าวพวง		
ชื่อสถานธนาอนุบาล	<input type="text" value="ทุ่งข้าวพวง"/>		
เปิดให้บริการเมื่อ (พ.ศ.)	<input type="text" value="2300"/>	ปิดให้บริการเมื่อ (พ.ศ.)	<input type="text" value="2400"/>
เบอร์ติดต่อ	<input type="text" value="0838708043"/>	จำนวนพนักงาน	<input type="text" value="65"/> คน
เวลาเปิด - ปิด	<input type="text" value="9.00-15.00"/>		
ที่อยู่	<input type="text" value="46"/>		
พิกัดที่ตั้ง	<input type="text" value="5.500000"/>	<input type="text" value="20.500000"/>	

อัปรูปภาพ

เพิ่มข้อมูล

ลำดับ	รูปภาพ	รายละเอียด
ยังไม่พบข้อมูล		

บันทึกข้อมูล

กลับ

การลบข้อมูลสถานธนาฑูบาล

1. เลือกรายการที่ต้องการลบข้อมูล
2. คลิกปุ่มลบข้อมูล หากต้องการลบข้อมูลให้คลิกปุ่มตกลง หากไม่ต้องการลบข้อมูลให้คลิกปุ่มยกเลิก

เงื่อนไขการค้นหา

จังหวัด	เชียงใหม่	อำเภอ	เชียงดาว
อปท.	เทศบาลตำบลทุ่งข้าวพวง	ชื่อสถานธนาฑูบาล	<input type="text"/>

[ค้นหา](#) [แสดงทั้งหมด](#)

[เพิ่มข้อมูล](#)

ลำดับ	จังหวัด	อำเภอ	อปท.	ชื่อสถานธนาฑูบาล	ปุ่มลบข้อมูล
1	เชียงใหม่	เชียงดาว	เทศบาลตำบลทุ่งข้าวพวง	ทุ่งข้าวพวง	🔍 📄 🗑️
2	เชียงใหม่	เชียงดาว	เทศบาลตำบลทุ่งข้าวพวง	abcd	🔍 📄 🗑️

หน้าละ 10 รายการ ▾ 1 ถึง 2 จาก 2

ข้อมูลโรงฆ่าสัตว์

การเข้าสู่เมนูด้านสังคม ศาสนา วัฒนธรรม > ข้อมูลโรงฆ่าสัตว์

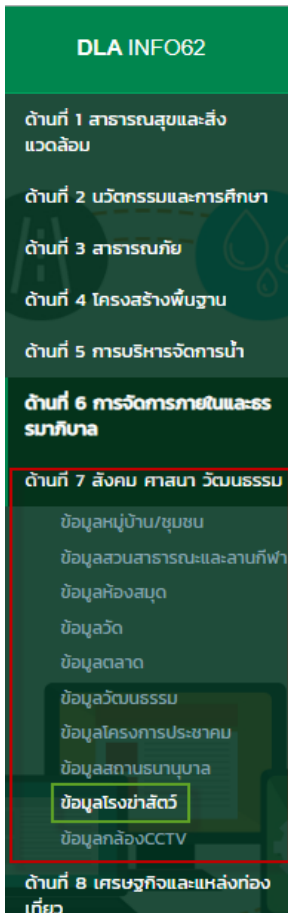

1. คลิกเมนูด้านที่ 7 สังคม ศาสนา วัฒนธรรม
2. คลิกเลือกเมนูย่อยข้อมูลโรงฆ่าสัตว์

การเพิ่มข้อมูลโรงฆ่าสัตว์

1. ให้คลิกที่ปุ่ม เพิ่มข้อมูล
2. ระบบจะไปยังหน้ากรอกข้อมูล

เงื่อนไขการค้นหา

จังหวัด	เชียงใหม่	อำเภอ	เชียงดาว
อปท.	เทศบาลตำบลทุ่งข้าวพวง	ชื่อโรงพยาบาล	<input type="text"/>

ค้นหา

แสดงทั้งหมด

เพิ่มข้อมูล

ลำดับ	จังหวัด	อำเภอ	อปท.	ชื่อโรงพยาบาล	
1	เชียงใหม่	เชียงดาว	เทศบาลตำบลทุ่งข้าวพวง	โรงพยาบาล	  
2	เชียงใหม่	เชียงดาว	เทศบาลตำบลทุ่งข้าวพวง	โรงพยาบาลทุ่งข้าวพวง	  

หน้าละ 10 รายการ

1 ถึง 2 จาก 2

ข้อมูลโรงพยาบาล

จังหวัด	เชียงใหม่				
อำเภอ	เชียงดาว				
อปท.	เทศบาลตำบลทุ่งข้าวพวง				
ชื่อโรงพยาบาล	<input type="text"/> * บังคับกรอก				
เปิดให้บริการเมื่อ (พ.ศ.)	<input type="text"/>	ปิดให้บริการเมื่อ (พ.ศ.)	<input type="text"/>		
เบอร์ติดต่อ	<input type="text"/>	ประเภท	<input type="text" value="-เลือก-"/>		
เวลาเปิด - ปิด	<input type="text"/>				
ที่อยู่	<input type="text"/>				
พิกัดที่ตั้ง	<input type="text" value="ละติจูด"/>	<input type="text" value="ลองจิจูด"/>			
กำลังการผลิต	<input type="text"/>	ตัว/วัน	จำนวนพนักงาน	<input type="text"/>	คน

บันทึกข้อมูล

กลับ

ขั้นตอนการบันทึกข้อมูลโรงพยาบาล

1. ข้อมูล อปท. ทางระบบจะดึงมาให้โดยอัตโนมัติ
2. ระบุชื่อโรงพยาบาล *บังคับกรอก
3. ระบุเปิดให้บริการเมื่อ (พ.ศ.)
4. ระบุปิดให้บริการเมื่อ (พ.ศ.)
5. ระบุเบอร์ติดต่อ
6. ระบุเลือกประเภท

-เลือก-

-เลือก-

อปท.

เอกชน

รัฐ

7. ระบุที่อยู่ของโรงฆ่าสัตว์
8. พิกัดที่อยู่สามารถคลิกได้บนแผนที่ ระบบจะทำการคำนวณระยะตจูด และลองจิจูดให้ โดยจุดเริ่มต้นจะอิงกับ ที่ตั้ง อปท. ของผู้ใช้งาน

เลือกพิกัด

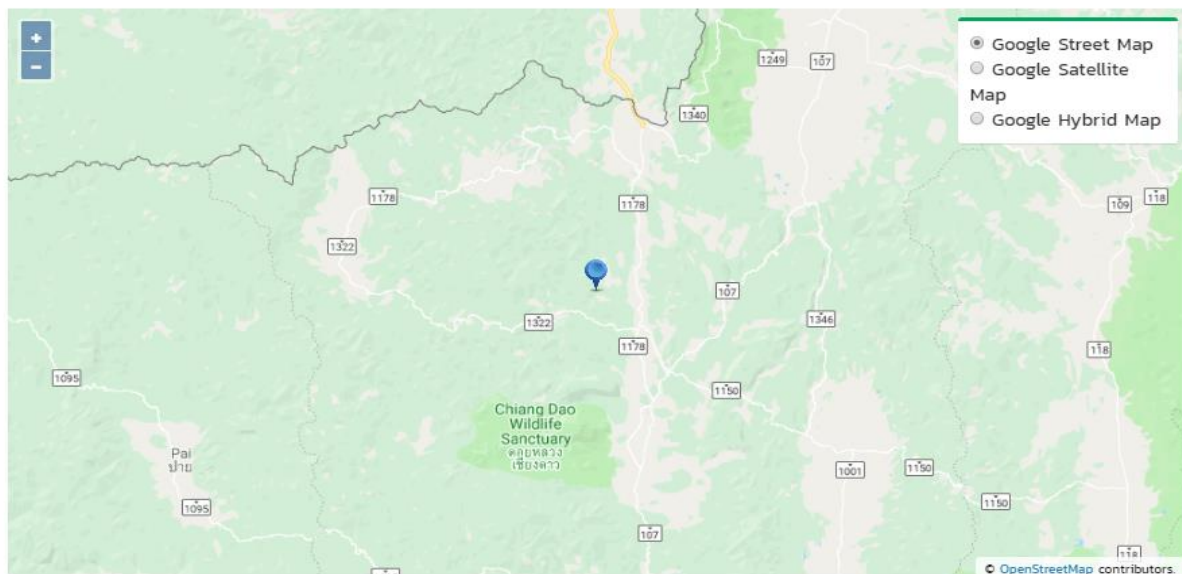

ปิด

9. ระบุกำลังการผลิต ตัว/วัน
10. จำนวนพนักงาน
11. หลังจากกรอกข้อมูลจนครบและถูกต้องให้กดปุ่มบันทึกข้อมูล

การค้นหาข้อมูลโรงฆ่าสัตว์

1. เลือกรายการที่ต้องการค้นหาข้อมูล
2. ใส่รายละเอียดแล้วคลิกปุ่มค้นหา

เงื่อนไขการค้นหา

จังหวัด	เชียงใหม่	อำเภอ	เชียงใหม่
อปท.	เทศบาลตำบลทุ่งข้าวพวง	ชื่อโรงฆ่าสัตว์	<input type="text"/>

ปุ่มค้นหาข้อมูล

[ค้นหา](#) [แสดงทั้งหมด](#)

[เพิ่มข้อมูล](#)

ลำดับ	จังหวัด	อำเภอ	อปท.	ชื่อโรงฆ่าสัตว์	
1	เชียงใหม่	เชียงใหม่	เทศบาลตำบลทุ่งข้าวพวง	โรงฆ่าสัตว์	  
2	เชียงใหม่	เชียงใหม่	เทศบาลตำบลทุ่งข้าวพวง	โรงฆ่าสัตว์ทุ่งข้าวพวง	  

หน้าละ: 10 รายการ 1 ถึง 2 จาก 2

การแก้ไขข้อมูลโรงฆ่าสัตว์

1. เลือกรายการข้อมูลโรงฆ่าสัตว์ ที่ต้องการแก้ไข โดยกดปุ่มแก้ไข
2. แก้ไขข้อมูลโรงฆ่าสัตว์
3. หลังจากแก้ไขข้อมูลเรียบร้อยแล้ว ให้กดปุ่มบันทึกข้อมูล

เงื่อนไขการค้นหา

จังหวัด	เชียงใหม่	อำเภอ	เชียงใหม่
อปท.	เทศบาลตำบลทุ่งข้าวพวง	ชื่อโรงฆ่าสัตว์	<input type="text"/>

[ค้นหา](#) [แสดงทั้งหมด](#)

[เพิ่มข้อมูล](#)

ลำดับ	จังหวัด	อำเภอ	อปท.	ชื่อโรงฆ่าสัตว์	ปุ่มแก้ไขข้อมูล
1	เชียงใหม่	เชียงใหม่	เทศบาลตำบลทุ่งข้าวพวง	โรงฆ่าสัตว์	  
2	เชียงใหม่	เชียงใหม่	เทศบาลตำบลทุ่งข้าวพวง	โรงฆ่าสัตว์ทุ่งข้าวพวง	  

หน้าละ: 10 รายการ 1 ถึง 2 จาก 2

ข้อมูลโรงพยาบาล

จังหวัด	เชียงใหม่		
อำเภอ	เชียงดาว		
อปท.	เทศบาลตำบลงิ้วขาว		
ชื่อโรงพยาบาล	<input type="text" value="โรงพยาบาล"/>		
เปิดให้บริการเมื่อ (พ.ศ.)	<input type="text"/>	ปิดให้บริการเมื่อ (พ.ศ.)	<input type="text"/>
เบอร์ติดต่อ	<input type="text"/>	ประเภท	<input type="text" value="-เลือก-"/>
ที่อยู่	<input type="text"/>		
พิกัดที่ตั้ง	<input type="text" value="ละติจูด"/>	<input type="text" value="ลองจิจูด"/>	
กำลังการผลิต	<input type="text" value="-เลือก-"/>	ตัว/วัน	<input type="text"/>
		จำนวนพนักงาน	<input type="text"/>
			คน

การลบข้อมูลโรงฆ่าสัตว์

1. เลือกรายการที่ต้องการลบข้อมูล
2. คลิกปุ่มลบข้อมูล หากต้องการลบข้อมูลให้คลิกปุ่มตกลง หากไม่ต้องการลบข้อมูลให้คลิกปุ่มยกเลิก

เงื่อนไขการค้นหา

จังหวัด	เชียงใหม่	อำเภอ	เชียงดาว
อปท.	เทศบาลตำบลทุ่งข้าวพวง	ชื่อโรงฆ่าสัตว์	<input type="text"/>

[ค้นหา](#) [แสดงทั้งหมด](#)

[เพิ่มข้อมูล](#)

ลำดับ	จังหวัด	อำเภอ	อปท.	ชื่อโรงฆ่าสัตว์	ปุ่มลบข้อมูล
1	เชียงใหม่	เชียงดาว	เทศบาลตำบลทุ่งข้าวพวง	โรงฆ่าสัตว์	ลบ แก้ไข ลบข้อมูล
2	เชียงใหม่	เชียงดาว	เทศบาลตำบลทุ่งข้าวพวง	โรงฆ่าสัตว์ทุ่งข้าวพวง	ลบ แก้ไข ลบข้อมูล

หน้าละ 10 รายการ 1 ถึง 2 จาก 2

ข้อมูลกล้อง CCTV

การเข้าสู่เมนูด้านสังคม ศาสนา วัฒนธรรม > ข้อมูลกล้อง CCTV

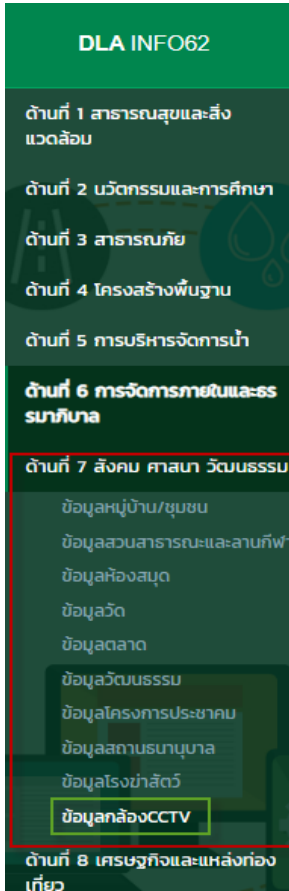

1. คลิกเมนูด้านที่ 7 สังคม ศาสนา วัฒนธรรม
2. คลิกเลือกเมนูย่อยข้อมูลกล้อง CCTV

การเพิ่มข้อมูลกล้อง CCTV

1. ให้คลิกที่ปุ่ม เพิ่มข้อมูล
2. ระบบจะไปยังหน้ากรอกข้อมูล

เงื่อนไขการค้นหา

จังหวัด	เชียงใหม่	อำเภอ	เชียงใหม่
อปท.	เทศบาลตำบลทุ่งข้าวพวง	กิ่ง/ตำบล	-ทั้งหมด-
ชื่อตำแหน่งที่ตั้ง	<input type="text"/>	ประเภทมุมมอง	-ทั้งหมด-
ประเภทติดตั้งแบบ	-ทั้งหมด-	ประเภทวิเคราะห์ภาพ	-ทั้งหมด-

ลำดับ	จังหวัด	อำเภอ	อปท.	ชื่อตำแหน่งที่ตั้ง	มุมมอง	ติดตั้งแบบ	วิเคราะห์ภาพ	
1	เชียงใหม่	เชียงใหม่	เทศบาลตำบลทุ่งข้าวพวง	อโศก	ปรับมุมมอง	ภายใน	ได้	<input type="button" value="ค้นหา"/> <input type="button" value="แก้ไข"/> <input type="button" value="ลบ"/>

หน้าละ 10 รายการ 1 ถึง 1 จาก 1

ข้อมูลกล้อง CCTV

ชิงบประมาณ: 2562 บังคับกรอก
 จังหวัด: เชียงใหม่
 อำเภอ: เชียงดาว
 อปท.: เทศบาลตำบลทุ่งข้าวพวง
 ยี่ห้อ: บังคับกรอก
 รุ่น: บังคับกรอก ตำแหน่งที่ตั้ง
 ประเภทมุมมอง: ประเภทติดตั้งแบบ:
 ประเภทวิเคราะห์ภาพ:
 ที่อยู่:
 พิกัดที่อยู่: ละติจูด: ลองจิจูด: ปุ่มเลือกพิกัดบนแผนที่
 อัปโหลดภาพ: เพิ่มรูปภาพ

ลำดับ	รูปภาพ	รายละเอียด
1	<input type="button" value="เลือกไฟล์"/> <input type="button" value="ลบเลือกไฟล์"/>	<input type="text"/>

ขั้นตอนการบันทึกข้อมูลกล้อง CCTV

1. ระบุเลือกปีงบประมาณ
2. ข้อมูล อปท. ทางระบบจะดึงมาให้โดยอัตโนมัติ
3. ระบุยี่ห้อ * บังคับกรอก
4. ระบุรุ่น * บังคับกรอก
5. ระบุตำแหน่งที่ตั้ง * บังคับกรอก
6. ระบุเลือกประเภทมุมมอง

7. ระบุเลือกประเภทติดตั้งแบบ

8. ระบุเลือกประเภทวิเคราะห์ภาพ

9. ระบุที่อยู่ของกล้อง CCTV
10. พิกัดที่อยู่สามารถคลิกได้บนแผนที่ ระบบจะทำการคำนวณละติจูด และลองจิจูดให้ โดยจุดเริ่มต้นจะอิงกับ ที่ตั้ง อปท. ของผู้ใช้งาน

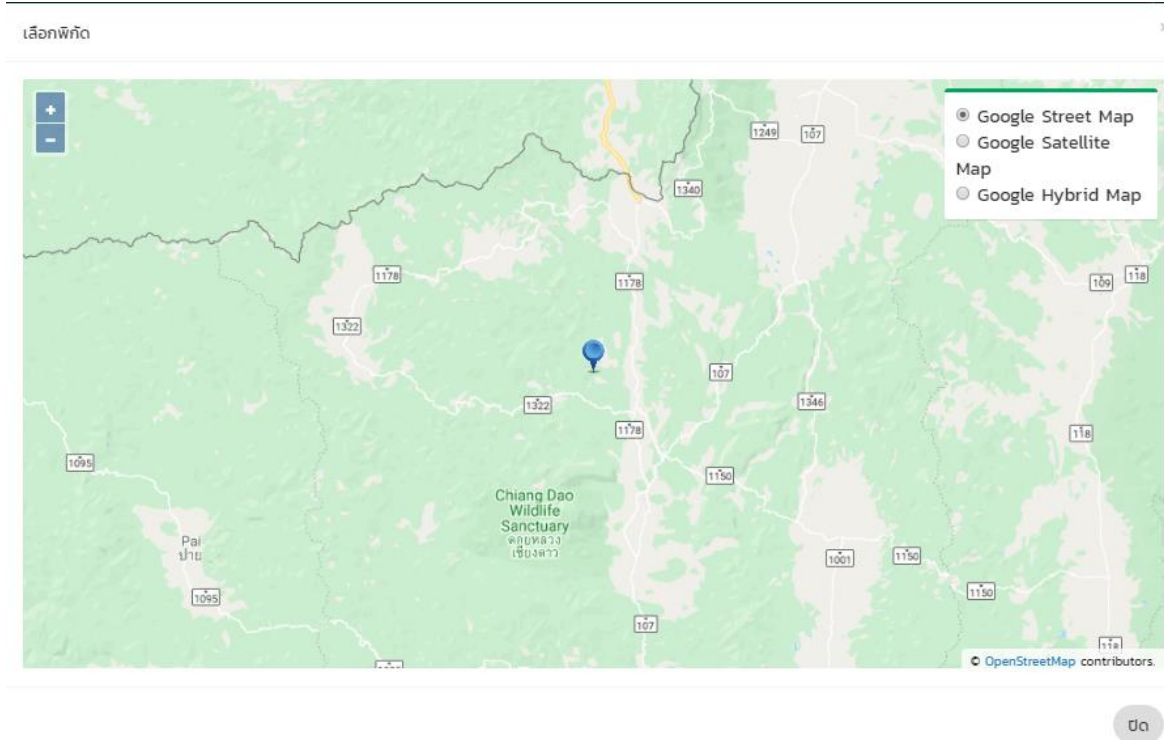

11. ระบุรูปภาพ โดยทำการอัปโหลดเลือกไฟล์รูปภาพประกอบข้อมูล
12. หลังจากกรอกข้อมูลจนครบและถูกต้องให้กดปุ่มบันทึกข้อมูล

การค้นหาข้อมูลกล้อง CCTV

1. เลือกรายการที่ต้องการค้นหาข้อมูล
2. โดยใส่รายละเอียดแล้วคลิกปุ่มค้นหา

เงื่อนไขการค้นหา

จังหวัด	เชียงใหม่	อำเภอ	เชียงดาว
อปท.	เทศบาลตำบลทุ่งข้าวพวง	กิ่ง/ตำบล	<input type="text" value="-ทั้งหมด-"/>
ชื่อตำแหน่งที่ตั้ง	<input type="text"/>	ประเภทมุมมอง	<input type="text" value="-ทั้งหมด-"/>
ประเภทติดตั้งแบบ	<input type="text" value="-ทั้งหมด-"/>	ประเภทวิเคราะห์ภาพ	<input type="text" value="-ทั้งหมด-"/>

ปุ่มค้นหาข้อมูล

เพิ่มข้อมูล

ลำดับ	จังหวัด	อำเภอ	อปท.	ชื่อตำแหน่งที่ตั้ง	มุมมอง	ติดตั้งแบบ	วิเคราะห์ภาพ	
1	เชียงใหม่	เชียงดาว	เทศบาลตำบลทุ่งข้าวพวง	อโศก	ปรับมุมมอง	ภายใน	ได้	<input type="button" value="🔍"/> <input type="button" value="🗑️"/> <input type="button" value="🔄"/>

หน้าละ 10 รายการ 1 ถึง 1 จาก 1

การแก้ไขข้อมูลกล้อง CCTV

1. เลือกรายการข้อมูลกล้อง CCTV ที่ต้องการแก้ไข โดยกดปุ่มแก้ไข
2. แก้ไขข้อมูลกล้อง CCTV
3. หลังจากแก้ไขข้อมูลเรียบร้อยแล้ว ให้กดปุ่มบันทึกข้อมูล

เงื่อนไขการค้นหา

จังหวัด	เชียงใหม่	อำเภอ	เชียงดาว
อปท.	เทศบาลตำบลทุ่งข้าวพวง	ปีงบประมาณ	-ทั้งหมด-
ชื่อตำแหน่งที่ตั้ง	<input type="text"/>	ประเภทมุมมอง	-ทั้งหมด-
ประเภทติดตั้งแบบ	-ทั้งหมด-	ประเภทวิเคราะห์ภาพ	-ทั้งหมด-

[ค้นหา](#) [แสดงทั้งหมด](#)

[เพิ่มข้อมูล](#)

ลำดับ	จังหวัด	อำเภอ	อปท.	ชื่อตำแหน่งที่ตั้ง	มุมมอง	ติดตั้งแบบ	วิเคราะห์ภาพ	ปุ่มแก้ไขข้อมูล
1	เชียงใหม่	เชียงดาว	เทศบาลตำบลทุ่งข้าวพวง	อโศก	ปรับมุมมอง	ภายใน	ได้	🔍 ✎ 🗑️

หน้า: 10 รายการ 1 ถึง 1 จาก 1

ข้อมูลกล้อง cctv

ชื่อประเภท	7552
จังหวัด	เชียงใหม่
อำเภอ	เชียงดาว
อปท.	เทศบาลตำบลทุ่งข้าวพวง
ชื่อ	Test 888
รุ่น	Test
ประเภทมุมมอง	ปรับมุมมอง
ประเภทวิเคราะห์ภาพ	ได้
ที่อยู่	155/10 ถนนสุขุมวิท 21 (อโศก) แขวงคลองเตยเหนือ เขตวัฒนา กรุงเทพฯ 10110
พิกัดที่อยู่	19.381599516107073
รูปถ่าย	98.84047508239746 

[เพิ่มข้อมูล](#)

ลำดับ	รูปภาพ	รายละเอียด
1	 เลือกไฟล์ ไม่ได้เลือกไฟล์	<input type="text"/>

[บันทึกข้อมูล](#) [ยกเลิก](#)

การลบข้อมูลกล้อง CCTV

1. เลือกรายการที่ต้องการลบข้อมูล
2. คลิกปุ่มลบข้อมูล หากต้องการลบข้อมูลให้คลิกปุ่มตกลง หากไม่ต้องการลบข้อมูลให้คลิกปุ่มยกเลิก

เงื่อนไขการค้นหา

จังหวัด	เชียงใหม่	อำเภอ	เชียงดาว
อปท.	เทศบาลตำบลทุ่งข้าวพวง	กิ่งบงประมาน	-ทั้งหมด-
ชื่อตำแหน่งที่ตั้ง	<input type="text"/>	ประเภทมุมมอง	-ทั้งหมด-
ประเภทติดตั้งแบบ	-ทั้งหมด-	ประเภทวิเคราะห์ภาพ	-ทั้งหมด-

ค้นหา แสดงทั้งหมด

เพิ่มข้อมูล

ลำดับ	จังหวัด	อำเภอ	อปท.	ชื่อตำแหน่งที่ตั้ง	มุมมอง	ติดตั้งแบบ	วิเคราะห์ภาพ	ปุ่มลบข้อมูล
1	เชียงใหม่	เชียงดาว	เทศบาลตำบลทุ่งข้าวพวง	อโศก	ปรับมุมมอง	ภายใน	ได้	  

หน้าละ 10 รายการ

1 ถึง 1 จาก 1

ด้านที่ 8 เศรษฐกิจและแหล่งท่องเที่ยว

ข้อมูลแหล่งท่องเที่ยว

การเข้าสู่เมนูด้านเศรษฐกิจและแหล่งท่องเที่ยว > ข้อมูลแหล่งท่องเที่ยว

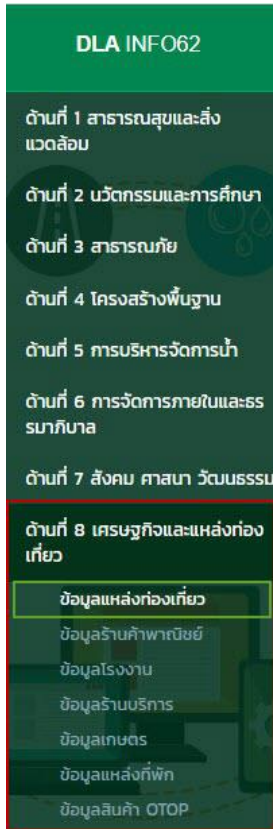

1. คลิกเมนู ด้านที่ 8 เศรษฐกิจและแหล่งท่องเที่ยว
2. คลิกเลือกเมนูย่อยข้อมูลแหล่งท่องเที่ยว

การเพิ่มข้อมูลแหล่งท่องเที่ยว

1. ให้คลิกที่ปุ่ม เพิ่มข้อมูล
2. ระบบจะแสดงหน้ากรอกข้อมูล

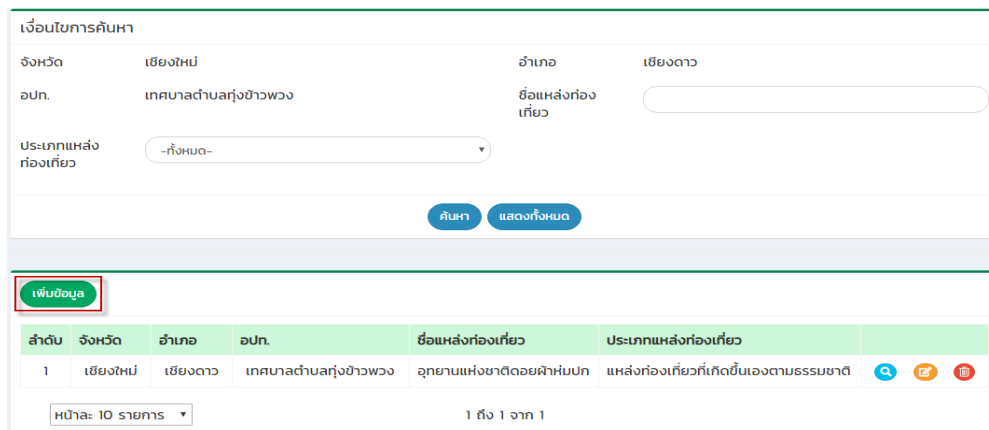

ลำดับ	จังหวัด	อำเภอ	อปท.	ชื่อแหล่งท่องเที่ยว	ประเภทแหล่งท่องเที่ยว
1	เชียงใหม่	เชียงดาว	เทศบาลตำบลทุ่งข้าวพวง	อุทยานแห่งชาติดอยผ้าห่มปก	แหล่งท่องเที่ยวที่เกิดขึ้นเองตามธรรมชาติ

ข้อมูลทั่วไป

จังหวัด เชียงใหม่
อำเภอ เชียงดาว
อปท. **บังคับกรอก**
ชื่อแหล่งท่องเที่ยว
รหัสแหล่งท่องเที่ยว
ประวัติความเป็นมา
ก่อตั้งเมื่อ (พ.ศ.) * ปีตั้งบริการเมื่อ (พ.ศ.)
ที่อยู่
พิกัดที่ตั้ง  **ปุ่มเลือกพิกัดบนแผนที่**

ข้อมูลการติดต่อ

Website Email
Facebook เบอร์ติดต่อ *
IG Fax
Line อื่นๆ

ข้อมูลการท่องเที่ยว

เดือนที่เปิดให้บริการ ทั้งปี
 บางเดือน
เวลาเปิดบริการ
ช่วงเวลา (เดือน) ที่เหมาะสมต่อการท่องเที่ยว
เดือน
หมายเหตุ
การจองล่วงหน้า มี ไม่มี
วิธีการจองล่วงหน้า โทรศัพท์ Website อื่นๆ
หน่วยงานที่รับผิดชอบ หน่วยงานราชการ
 หน่วยงานเอกชน
 อื่นๆ
ขนาดพื้นที่ * ตร.กม.
ค่าใช้จ่ายบริการ มี ไม่มี
การจำกัดนักท่องเที่ยว มี ไม่มี
รางวัลด้านการท่องเที่ยวที่ได้รับ
เพิ่มข้อมูล

ลำดับ	ปีที่ได้รับรางวัล	รางวัลด้านการท่องเที่ยวที่ได้รับ
ยังไม่พบข้อมูล		

สถิตินักท่องเที่ยว
เพิ่มข้อมูล

ลำดับ	ข้อมูลปี	สถิตินักท่องเที่ยวไทย	สถิตินักท่องเที่ยวต่างชาติ
ยังไม่พบข้อมูล			

ผลกระทบจากภัยธรรมชาติ น้ำท่วม แผ่นดินไหว ไฟไหม้ พายุ
รูปภาพสถานที่ท่องเที่ยว
เพิ่มข้อมูล

ลำดับ	รูปภาพ	รายละเอียด
ยังไม่พบข้อมูล		

บันทึกข้อมูล **ยกเลิก**

ข้อมูลเพิ่มเติม
ข้อมูลทั่วไป ประเภทแหล่งท่องเที่ยวและกิจกรรม สิ่งอำนวยความสะดวก

ขั้นตอนการบันทึกข้อมูลแหล่งท่องเที่ยว (ข้อมูลทั่วไป)

1. ระบุชื่อแหล่งท่องเที่ยว *บังคับกรอก
2. ระบุรหัสแหล่งท่องเที่ยว
3. ระบุประวัติความเป็นมา
4. ระบุก่อตั้งเมื่อ (พ.ศ.) *บังคับกรอก
5. ระบุปิดให้บริการเมื่อ (พ.ศ.)
6. พิกัดที่อยู่สามารถคลิกได้บนแผนที่ ระบบจะทำการคำนวณละติจูด และลองจิจูดให้ โดยจุดเริ่มต้นจะอิงกับ ที่ตั้ง อปท. ของผู้ใช้งาน

เลือกพิกัด

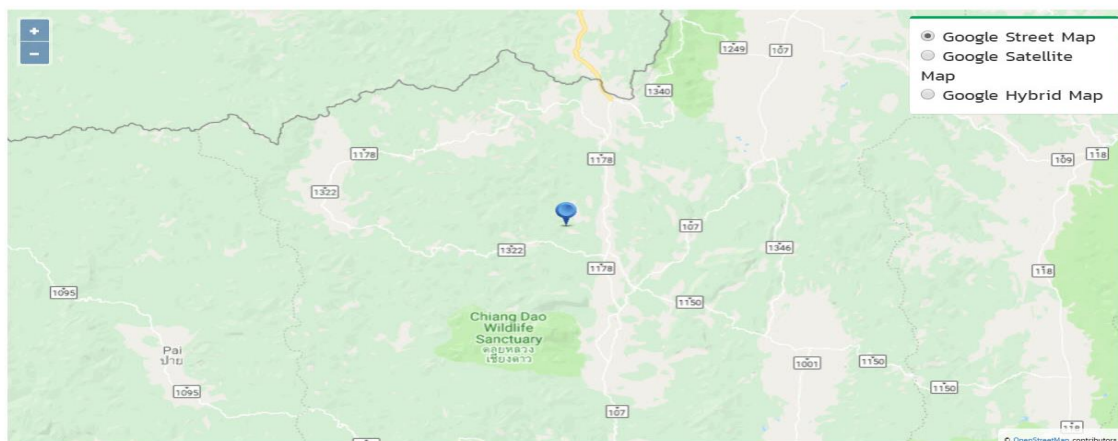

ปิด

7. เลือก ข้อมูลการติดต่อ

Website	<input type="text"/>	Email	<input type="text"/>
Facebook	<input type="text"/>	เบอร์ติดต่อ	<input type="text"/>
IG	<input type="text"/>	Fax	<input type="text"/>
Line	<input type="text"/>	อื่นๆ	<input type="text"/>

8. เลือกเดือนที่เปิดให้บริการ

เดือนที่เปิดให้บริการ

ทั่วประเทศ

บางเดือน

9. ระบุเวลาที่เปิดให้บริการ
10. ช่วงเวลา (เดือน) ที่เหมาะสมต่อการท่องเที่ยว
11. เลือกการจองล่วงหน้า

12. เลือกวิธีการจองล่วงหน้า
13. เลือกหน่วยงานที่รับผิดชอบ
14. ระบุขนาดพื้นที่ (ตร.กม.) *บังคับกรอก
15. เลือกค่าใช้บริการ
16. เลือกการจำกัดนักท่องเที่ยว
17. ถ้ามีรางวัลด้านการท่องเที่ยวที่ได้รับ คลิกปุ่ม เพิ่มข้อมูล เพื่อระบุข้อมูลรางวัลด้านการท่องเที่ยว

รางวัลด้านการท่องเที่ยวที่ได้รับ

[เพิ่มข้อมูล](#)

ลำดับ	ปีที่ได้รับรางวัล	รางวัลด้านการท่องเที่ยวที่ได้รับ	
1	<input type="text"/>	<input type="text"/>	

18. คลิกปุ่ม เพิ่มข้อมูล สถิตินักท่องเที่ยวต่อปี

สถิตินักท่องเที่ยว

[เพิ่มข้อมูล](#)

ลำดับ	ข้อมูลปี	สถิตินักท่องเที่ยวไทย	สถิตินักท่องเที่ยวต่างชาติ	
1	<input type="text" value="2562"/>	<input type="text"/>	<input type="text"/>	

19. เลือกผลกระทบจากภัยธรรมชาติ

ผลกระทบจากภัยธรรมชาติ

น้ำท่วม แผ่นดินไหว ไฟไหม้ พายุ

20. คลิกปุ่ม เพิ่มข้อมูล เพื่อแนบไฟล์รูปภาพสถานที่ท่องเที่ยว

รูปภาพสถานที่ท่องเที่ยว

[เพิ่มข้อมูล](#)

ลำดับ	รูปภาพ	รายละเอียด	
1	<input type="button" value="Choose File"/> No file chosen	<input type="text"/>	

ขั้นตอนการบันทึกข้อมูลแหล่งท่องเที่ยว (ประเภทแหล่งท่องเที่ยวและกิจกรรม)

ประเภทแหล่งท่องเที่ยวและกิจกรรม

ประเภทหลักของแหล่งท่องเที่ยว

- แหล่งท่องเที่ยวที่เกิดขึ้นเองตามธรรมชาติ
 - แหล่งท่องเที่ยวเชิงนิเวศ
 - อุทยาน/วนอุทยาน/เขตรักษาพันธุ์สัตว์ป่า
 - เส้นทางศึกษาธรรมชาติ
 - ป่าชายเลน
 - แหล่งท่องเที่ยวประเภทแก่ง
 - แหล่งท่องเที่ยวประเภทน้ำตก
 - แหล่งท่องเที่ยวประเภทน้ำพุร้อน
 - แหล่งท่องเที่ยวประเภทถ้ำ
 - แหล่งท่องเที่ยวประเภทธรณีสัณฐาน
 - แหล่งท่องเที่ยวประเภทซากดึกดำบรรพ์
 - แหล่งท่องเที่ยวประเภทภูเขา/ดอย/หน้าผา
 - แหล่งท่องเที่ยวประเภทจุดชมวิวทางธรรมชาติ
 - แหล่งท่องเที่ยวที่เกิดขึ้นเองตามธรรมชาติอื่นๆ
 - แหล่งท่องเที่ยวเชิงนิเวศทางทะเล
 - อ่าว/แหลม
 - เกาะ
 - ชายหาด
 - จุดดำน้ำ/ปะการัง
 - แหล่งท่องเที่ยวเชิงนิเวศทางทะเล
 - อื่นๆ
 - แหล่งท่องเที่ยวประเภทแหล่งน้ำ
 - แม่น้ำ/ คลอง
 - ทะเลสาบ
 - บึง/หนอง/ห้วย
 - แหล่งท่องเที่ยวประเภทแหล่งน้ำอื่นๆ
- แหล่งท่องเที่ยวที่มนุษย์สร้างขึ้น
 - แหล่งท่องเที่ยวเชิงเกษตร
 - แหล่งท่องเที่ยวทางประวัติศาสตร์
 - แหล่งท่องเที่ยวเพื่อนันทนาการ
 - แหล่งท่องเที่ยวทางวัฒนธรรม
 - แหล่งท่องเที่ยวทางศิลปวิทยาการ

กิจกรรม

- กิจกรรมนันทนาการ
- กิจกรรมเชิงนิเวศ
- กิจกรรมทางศาสนา
- กิจกรรมส่งเสริมสุขภาพ
- กิจกรรมอื่นๆ

บันทึกข้อมูล

ข้อมูลเพิ่มเติม

ข้อมูลทั่วไป

1. สามารถคลิกตัวอักษรสีแดงที่อยู่ข้างล่างสุดของหน้าในทุกเมนูเพื่อไปยังหน้าเมนูนั้น ๆ “ข้อมูลทั่วไป”, “ประเภทแหล่งท่องเที่ยวและกิจกรรม” และ “สิ่งอำนวยความสะดวก” คลิกที่ประเภทแหล่งท่องเที่ยวและกิจกรรม
2. เลือกประเภทแหล่งท่องเที่ยว โดยคลิกเลือกได้มากกว่า 1 ข้อ
3. เลือกกิจกรรมของแหล่งท่องเที่ยว แต่ละกิจกรรมจะมีกิจกรรมย่อยให้สามารถเลือกได้มากกว่า 1 กิจกรรม
4. หลังจากกรอกข้อมูลจนครบและถูกต้องให้กดปุ่มบันทึกข้อมูล

ขั้นตอนการบันทึกข้อมูลแหล่งท่องเที่ยว (สิ่งอำนวยความสะดวก)

สิ่งอำนวยความสะดวก

ด้านบริการ

- ตู้บริการ ATM
- บัตรคนพิการ/ผู้สูงอายุ
- ที่พัก/ที่พักรถ
- ร้านค้าและร้านขายของที่ระลึก
- ร้านอาหาร
- ร้านกาแฟ
- บริการพาชม-ใบแหล่งท่องเที่ยว
- ประชุมสัมมนา
- สถานีบริการน้ำมัน (รถบี 5 กม.)
- อื่นๆ

สาธารณูปโภค

<p>ระบบขนส่งในแหล่งท่องเที่ยว</p> <ul style="list-style-type: none"> <input type="checkbox"/> รถราง <p>ระบบกำจัดขยะ</p> <ul style="list-style-type: none"> <input type="checkbox"/> เต้าเผาขยะ <input type="checkbox"/> คัดแยกขยะ <p>ระบบไฟฟ้า</p> <ul style="list-style-type: none"> <input type="checkbox"/> เครื่องใช้ไฟฟ้า <p>ระบบน้ำ</p> <ul style="list-style-type: none"> <input type="checkbox"/> น้ำบาดาล <input type="checkbox"/> อื่นๆ <p>ระบบรักษาความปลอดภัย</p> <ul style="list-style-type: none"> <input type="checkbox"/> กล้อง CCTV <input type="checkbox"/> เจ้าหน้าที่รักษาความปลอดภัย <input type="checkbox"/> อื่นๆ <p>ระบบการสื่อสาร</p> <ul style="list-style-type: none"> <input type="checkbox"/> สัญญาณไวไฟ <input type="checkbox"/> สัญญาณอินเทอร์เน็ต <p>ระบบบำบัดน้ำเสีย</p> <ul style="list-style-type: none"> <input type="radio"/> มี <input type="radio"/> ไม่มี 	<ul style="list-style-type: none"> <input type="checkbox"/> รถจักรยาน <input type="checkbox"/> ไรต์เกิลขยะ <input type="checkbox"/> อื่นๆ <input type="checkbox"/> การไฟฟ้า <input type="checkbox"/> ประปา <input type="checkbox"/> ทางออกฉุกเฉิน <input type="checkbox"/> หน่วยปฐมพยาบาล <input type="checkbox"/> โทรศัพท์สาธารณะ <input type="checkbox"/> ประหยัด 	<ul style="list-style-type: none"> <input type="checkbox"/> อื่นๆ <input type="checkbox"/> พิกุลขยะ <input type="checkbox"/> อื่นๆ <input type="checkbox"/> แหล่งน้ำธรรมชาติ <input type="checkbox"/> กังหันพลัง <input type="checkbox"/> สัญญาณเตือนภัย <input type="checkbox"/> สัญญาณโทรศัพท์ <input type="checkbox"/> อื่นๆ
---	--	---

ข้อมูลเพิ่มเติม: ประเภทแหล่งท่องเที่ยวและกิจกรรม สิ่งอำนวยความสะดวก

1. สามารถคลิกตัวอักษรสีแดงที่อยู่ข้างล่างสุดของหน้าในทุกเมนูเพื่อไปยังหน้าเมนูนั้น ๆ “ข้อมูลทั่วไป”, “ประเภทแหล่งท่องเที่ยวและกิจกรรม” และ “สิ่งอำนวยความสะดวก” คลิกที่สิ่งอำนวยความสะดวก
2. เลือกข้อมูลด้านการบริการ สามารถเลือกได้มากกว่า 1 ข้อ
3. เลือกข้อมูลสาธารณูปโภค สามารถเลือกได้มากกว่า 1 ระบบ
4. หลังจากกรอกข้อมูลจนครบและถูกต้องให้กดปุ่มบันทึกข้อมูล

การค้นหาข้อมูลแหล่งท่องเที่ยว

1. เลือกรายการที่ต้องการค้นหาข้อมูล
2. ใส่รายละเอียดแล้วคลิกปุ่ม ค้นหา

เงื่อนไขการค้นหา

จังหวัด อำเภอ

อปท. ชื่อแหล่งท่องเที่ยว

ประเภทแหล่งท่องเที่ยว

ปุ่มค้นหาข้อมูล

ลำดับ	จังหวัด	อำเภอ	อปท.	ชื่อแหล่งท่องเที่ยว	ประเภทแหล่งท่องเที่ยว	
1	เชียงใหม่	เชียงดาว	เทศบาลตำบลทุ่งข้าวพวง	อุทยานแห่งชาติดอยผ้าห่มปก	แหล่งท่องเที่ยวที่เกิดขึ้นเองตามธรรมชาติ	<input type="button" value="ค้นหา"/> <input type="button" value="แก้ไข"/> <input type="button" value="ลบ"/>
2	เชียงใหม่	เชียงดาว	เทศบาลตำบลทุ่งข้าวพวง	น้ำตกวังกั้นเหลือง	แหล่งท่องเที่ยวที่เกิดขึ้นเองตามธรรมชาติ	<input type="button" value="ค้นหา"/> <input type="button" value="แก้ไข"/> <input type="button" value="ลบ"/>
3	เชียงใหม่	เชียงดาว	เทศบาลตำบลทุ่งข้าวพวง	วัดพระธาตุดอยสุเทพ จังหวัดเชียงใหม่	แหล่งท่องเที่ยวที่มนุษย์สร้างขึ้น	<input type="button" value="ค้นหา"/> <input type="button" value="แก้ไข"/> <input type="button" value="ลบ"/>

หน้า: 10 รายการ 1 ถึง 3 จาก 3

การแก้ไขข้อมูลแหล่งท่องเที่ยว

1. เลือกรายการข้อมูลแหล่งท่องเที่ยว ที่ต้องการแก้ไข โดยกดปุ่มแก้ไข
2. แก้ไขข้อมูลแหล่งท่องเที่ยว
3. หลังจากที่แก้ไขข้อมูลเรียบร้อยแล้ว ให้กดปุ่มบันทึกข้อมูล

เงื่อนไขการค้นหา

จังหวัด อำเภอ

อปท. ชื่อแหล่งท่องเที่ยว

ประเภทแหล่งท่องเที่ยว

ลำดับ	จังหวัด	อำเภอ	อปท.	ชื่อแหล่งท่องเที่ยว	ประเภทแหล่งท่องเที่ยว	ปุ่มแก้ไขข้อมูล
1	เชียงใหม่	เชียงดาว	เทศบาลตำบลทุ่งข้าวพวง	อุทยานแห่งชาติดอยผ้าห่มปก	แหล่งท่องเที่ยวที่เกิดขึ้นเองตามธรรมชาติ	<input type="button" value="ค้นหา"/> <input type="button" value="แก้ไข"/> <input type="button" value="ลบ"/>
2	เชียงใหม่	เชียงดาว	เทศบาลตำบลทุ่งข้าวพวง	น้ำตกวังกั้นเหลือง	แหล่งท่องเที่ยวที่เกิดขึ้นเองตามธรรมชาติ	<input type="button" value="ค้นหา"/> <input type="button" value="แก้ไข"/> <input type="button" value="ลบ"/>
3	เชียงใหม่	เชียงดาว	เทศบาลตำบลทุ่งข้าวพวง	วัดพระธาตุดอยสุเทพ จังหวัดเชียงใหม่	แหล่งท่องเที่ยวที่มนุษย์สร้างขึ้น	<input type="button" value="ค้นหา"/> <input type="button" value="แก้ไข"/> <input type="button" value="ลบ"/>

หน้า: 10 รายการ 1 ถึง 3 จาก 3

ข้อมูลทั่วไป

จังหวัด: เชียงใหม่
อำเภอ: เชียงดาว
อปท.: เทศบาลตำบลทุ่งช้างหลวง
ชื่อแหล่งท่องเที่ยว: อุทยานแห่งชาติดอยฟ้าห่มปก
รหัสแหล่งท่องเที่ยว: 1234
ประวัติความเป็นมา: อุทยานแห่งชาติดอยฟ้าห่มปก หรือในอดีตเดิมว่า อุทยานแห่งชาติแม่ฝาง และ อุทยานแห่งชาติดอยฟ้าห่มปก เป็นอุทยานแห่งชาติแห่งหนึ่งในประเทศไทย มีสภาพเป็นยอดดอยหรือยอดเขาร่มรื่นของกิ่งเขามะเขว้า จุดสูงสุดมีความสูง 2,285 เมตร (7497 ฟุต) จารงเดิมป่าเขานานกว่า 50 ปีเป็นพื้นที่สูงที่เป็นเนิน 2 ของประเทศที่ท่องเที่ยวชมธรรมชาติ พื้นที่มีอุทยานแห่งชาติตั้งอยู่ในเขตอำเภอฝาง อำเภอแม่อาย และอำเภอไชยปราการ จังหวัดเชียงใหม่ มีอาณาเขตติดต่อกับประเทศพม่าทางทิศตะวันตกยาวประมาณ 70 กิโลเมตร

ก่อตั้งเมื่อ (พ.ศ.): - ปีตั้งบริการเมื่อ (พ.ศ.): -
พิกัดที่ตั้ง: 20.019806765982892 99.15847778320312

ข้อมูลการติดต่อ

Website: http://park.dnp.go.th/visitor/nationparkshow.php?PTA_CODE*
Email: -
Facebook: - เบอร์ติดต่อ: 0 5345 3517
IG: -
Line: -
Fax: -
อื่นๆ: -

ข้อมูลการท่องเที่ยว

เดือนที่เปิดให้บริการ: ทั้งปี บางเดือน
เวลาเปิดบริการ: 08.00 - 16.30 น.
ช่วงเวลา (เดือน) ที่เหมาะสมต่อการท่องเที่ยว:
เดือน: พฤศจิกายน-กุมภาพันธ์
หมายเหตุ: พฤศจิกายน-กุมภาพันธ์
การจองล่วงหน้า: มี ไม่มี
วิธีการจองล่วงหน้า: โทรศัพท์ Website อื่นๆ
หน่วยงานที่รับผิดชอบ: หน่วยงานราชการ สำนักงานอุทยานแห่งชาติ หน่วยงานเอกชน อื่นๆ
ขนาดพื้นที่: 3100 ตร.กม.
ค่าใช้บริการ: มี ไม่มี
ราคาเด็ก: 20.00 บาท
ราคาผู้ใหญ่: 50.00 บาท
ราคาชาวต่างชาติ (เด็ก): 150.00 บาท
ราคาชาวต่างชาติ (ผู้ใหญ่): 300.00 บาท
การจำกัดนักท่องเที่ยว: มี ไม่มี
รางวัลด้านการท่องเที่ยวที่ได้รับ: [เพิ่มข้อมูล](#)
ลำดับ: ปีที่ได้รับรางวัล รางวัลด้านการท่องเที่ยวที่ได้รับ
ยังไม่พบข้อมูล
สถิตินักท่องเที่ยว: [เพิ่มข้อมูล](#)
ลำดับ: ข้อมูลปี สถิตินักท่องเที่ยวไทย สถิตินักท่องเที่ยวต่างชาติ
ยังไม่พบข้อมูล
ผลกระทบจากภัยธรรมชาติ: น้ำท่วม แผ่นดินไหว ไฟไหม้ พายุ
รูปภาพสถานที่ท่องเที่ยว: [เพิ่มข้อมูล](#)
ลำดับ: รูปภาพ รายละเอียด
1: Choose File No file chosen
2: Choose File No file chosen

[บันทึกข้อมูล](#) [ยกเลิก](#)

ข้อมูลเพิ่มเติม
ข้อมูลทั่วไป ประเภทแหล่งท่องเที่ยวและกิจกรรม สิ่งอำนวยความสะดวก

การลบข้อมูลแหล่งท่องเที่ยว

1. เลือกรายการที่ต้องการลบข้อมูล
2. คลิกปุ่มลบข้อมูล หากต้องการลบข้อมูลให้คลิกปุ่มตกลง หากไม่ต้องการลบข้อมูลให้คลิกปุ่มยกเลิก

เงื่อนไขการค้นหา

จังหวัด	เชียงใหม่	อำเภอ	เชียงดาว
อปท.	เทศบาลตำบลทุ่งข้าวพวง	ชื่อแหล่งท่องเที่ยว	<input type="text"/>
ประเภทแหล่งท่องเที่ยว	-ทั้งหมด-		

ลำดับ	จังหวัด	อำเภอ	อปท.	ชื่อแหล่งท่องเที่ยว	ประเภทแหล่งท่องเที่ยว	ปุ่มลบข้อมูล
1	เชียงใหม่	เชียงดาว	เทศบาลตำบลทุ่งข้าวพวง	อุทยานแห่งชาติดอยผ้าห่มปก	แหล่งท่องเที่ยวที่เกิดขึ้นเองตามธรรมชาติ	<input type="button" value="ลบ"/> <input type="button" value="แก้ไข"/> <input type="button" value="เพิ่ม"/>
2	เชียงใหม่	เชียงดาว	เทศบาลตำบลทุ่งข้าวพวง	น้ำตกวังกั้นเหลือง	แหล่งท่องเที่ยวที่เกิดขึ้นเองตามธรรมชาติ	<input type="button" value="ลบ"/> <input type="button" value="แก้ไข"/> <input type="button" value="เพิ่ม"/>
3	เชียงใหม่	เชียงดาว	เทศบาลตำบลทุ่งข้าวพวง	วัดพระธาตุดอยสุเทพ จังหวัดเชียงใหม่	แหล่งท่องเที่ยวที่มนุษย์สร้างขึ้น	<input type="button" value="ลบ"/> <input type="button" value="แก้ไข"/> <input type="button" value="เพิ่ม"/>

หน้า: 10 รายการ 1 ถึง 3 จาก 3

ข้อมูลร้านค้าพาณิชย์

การเข้าสู่เมนูด้านเศรษฐกิจและแหล่งท่องเที่ยว > ข้อมูลร้านค้าพาณิชย์

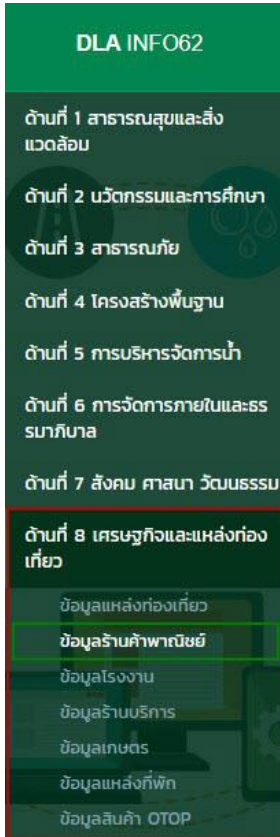

1. คลิกเมนู ด้านที่ 8 เศรษฐกิจและแหล่งท่องเที่ยว
2. คลิกเลือกเมนูย่อยข้อมูลร้านค้าพาณิชย์

การเพิ่มข้อมูลหน้าจอร้านค้าพาณิชย์

1. ให้คลิกที่ปุ่ม เพิ่มข้อมูล
2. ระบบจะแสดงหน้ากรอกข้อมูล

เงื่อนไขการค้นหา

จังหวัด	เชียงใหม่	อำเภอ	เชียงดาว
อปท.	เทศบาลตำบลงิ้วขาว	ชื่อร้านค้าพาณิชย์	<input type="text"/>

เพิ่มข้อมูล

ลำดับ	จังหวัด	อำเภอ	อปท.	ชื่อร้านค้าพาณิชย์	
1	เชียงใหม่	เชียงดาว	เทศบาลตำบลงิ้วขาว	สมรคำไม้	<input type="button" value="ดู"/> <input type="button" value="แก้ไข"/> <input type="button" value="ลบ"/>
2	เชียงใหม่	เชียงดาว	เทศบาลตำบลงิ้วขาว	สมศรีวิสุ	<input type="button" value="ดู"/> <input type="button" value="แก้ไข"/> <input type="button" value="ลบ"/>

หน้า: 10 รายการ | 1 ถึง 2 จาก 2

ข้อมูลทั่วไป

จังหวัด เชียงใหม่

อำเภอ เชียงดาว

อปท. เทศบาลตำบลทุ่งข้าวพวง

ชื่อร้านค้า * บังคับกรอก

ชื่อ(เจ้าของ) * นามสกุล (เจ้าของ) *

เลขที่ใบอนุญาต * วันเดือนปี (ที่เปิดธุรกิจ) *

สถานะใบประกอบธุรกิจ ยังไม่หมดอายุ หมดอายุ

เปิดให้บริการเมื่อ (พ.ศ.) * ปิดให้บริการเมื่อ (พ.ศ.)

พิกัด ละติจูด ลองจิจูด * ปุ่มเลือกที่กดบนแผนที่

ที่อยู่

จำนวนอาคาร ห้อง

เวลาเปิดบริการ

จำนวนพนักงาน คน รายได้ (ประมาณการ) บาท/ปี

ข้อมูลการติดต่อ

Website Email

Facebook เบอร์ติดต่อ *

IG Fax

Line อื่นๆ

อัปโหลดภาพ

ลำดับ	รูปภาพ	รายละเอียด
		ยังไม่พบข้อมูล

รายการสินค้า

ลำดับ	ชื่อรายการสินค้า	ราคา (บาท)
		ยังไม่พบข้อมูล

ขั้นตอนการบันทึกข้อมูลร้านค้าพาณิชย์

1. ระบุชื่อร้านค้าพาณิชย์
2. ระบุชื่อ - นามสกุล (เจ้าของร้านค้า)
3. ระบุเลขที่ใบอนุญาต และวันเดือนปี (ที่เปิดธุรกิจ)
4. เลือกสถานะใบประกอบธุรกิจ
 - ยังไม่หมดอายุ
 - หมดอายุ
5. ระบุเปิดให้บริการเมื่อ (พ.ศ.) และปิดให้บริการเมื่อ (พ.ศ.)
6. พิกัดที่อยู่สามารถคลิกได้บนแผนที่ ระบบจะทำการคำนวณละติจูด และลองจิจูดให้ โดยจุดเริ่มต้นจะอิงกับที่ตั้ง อปท. ของผู้ใช้งาน

เลือกพิกัด

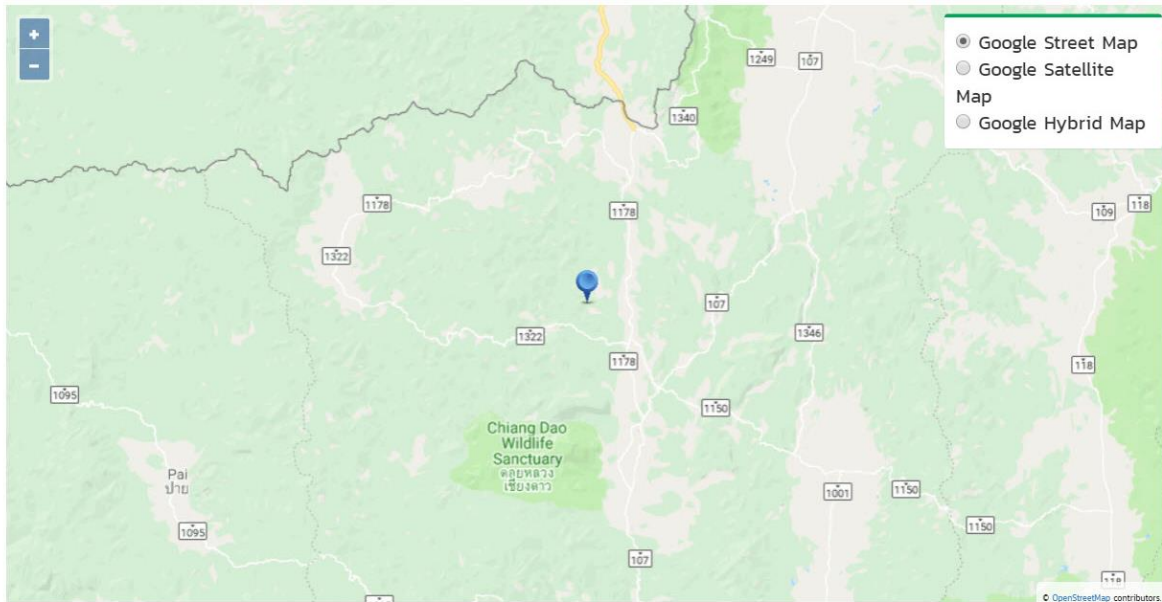

ปิด

7. ระบุที่อยู่ร้านค้าพาณิชย์
8. ระบุจำนวนอาคาร (ห้อง)
9. ระบุเวลาเปิดบริการ
10. ระบุจำนวนพนักงาน (คน) และรายได้ประมาณการ (บาท/ปี)
11. ระบุข้อมูลการติดต่อ
 - Website
 - IG
 - Email
 - Fax
 - Facebook
 - Line
 - เบอร์ติดต่อ
 - อื่นๆ
12. อัปโหลดรูปภาพ โดยคลิกเพิ่มข้อมูล จึงสามารถแนบไฟล์รูปภาพได้
13. รายการสินค้า โดยคลิกปุ่มเพิ่มข้อมูล แล้วระบุชื่อสินค้าและราคา

การค้นหาข้อมูลร้านค้าพาณิชย์

1. เลือกรายการที่ต้องการค้นหาข้อมูล
2. ใส่รายละเอียดแล้วคลิกปุ่ม ค้นหา

เงื่อนไขการค้นหา

จังหวัด อำเภอ

อปท. ชื่อร้านค้าพาณิชย์

ปุ่มค้นหาข้อมูล
ค้นหา แสดงทั้งหมด

เพิ่มข้อมูล

ลำดับ	จังหวัด	อำเภอ	อปท.	ชื่อร้านค้าพาณิชย์	
1	เชียงใหม่	เชียงดาว	เทศบาลตำบลทุ่งข้าวพวง	สมรคำไม้	🔍 ✏️ 🗑️
2	เชียงใหม่	เชียงดาว	เทศบาลตำบลทุ่งข้าวพวง	สมศรีวิสดุ	🔍 ✏️ 🗑️

หน้า: 10 รายการ 1 ถึง 2 จาก 2

การแก้ไขข้อมูลร้านค้าพาณิชย์

1. เลือกรายการข้อมูลร้านค้าพาณิชย์ ที่ต้องการแก้ไข โดยกดปุ่มแก้ไข
2. แก้ไขข้อมูลร้านค้าพาณิชย์
3. หลังจากแก้ไขข้อมูลเรียบร้อยแล้ว ให้กดปุ่มบันทึกข้อมูล

เงื่อนไขการค้นหา

จังหวัด อำเภอ

อปท. ชื่อร้านค้าพาณิชย์

ค้นหา แสดงทั้งหมด

เพิ่มข้อมูล

ลำดับ	จังหวัด	อำเภอ	อปท.	ชื่อร้านค้าพาณิชย์	ปุ่มแก้ไขข้อมูล
1	เชียงใหม่	เชียงดาว	เทศบาลตำบลทุ่งข้าวพวง	สมรคำไม้	🔍 ✏️ 🗑️
2	เชียงใหม่	เชียงดาว	เทศบาลตำบลทุ่งข้าวพวง	สมศรีวิสดุ	🔍 ✏️ 🗑️

หน้า: 10 รายการ 1 ถึง 2 จาก 2

ข้อมูลทั่วไป

จังหวัด เชียงใหม่
อำเภอ เชียงดาว
อปท. เทศบาลตำบลทุ่งข้าวพวง

ชื่อร้านค้า *

ชื่อ(เจ้าของ) * * *

เลขที่ใบอนุญาต * *

สถานะผู้ประกอบการ ยังไม่หมดอายุ หมดอายุ

เปิดให้บริการเมื่อ (พ.ศ.) *

พิกัด

ที่อยู่

จำนวนอาคาร ห้อง

เวลาเปิดบริการ

จำนวนพนักงาน คน รายได้ (ประมาณการ) บาท/ปี

ข้อมูลการติดต่อ

Website	<input type="text" value="https://travelkapook.com/view16714.html"/>	Email	<input type="text" value="सरकारी@gmail.com"/>
Facebook	<input type="text" value="सरकारी"/>	เบอร์ติดต่อ	<input type="text" value="099132670156096"/> *
IG	<input type="text" value="सरकारी"/>	Fax	<input type="text" value="026753907"/>
Line	<input type="text" value="@सरकारी"/>	อื่นๆ	<input type="text" value="-"/>

อัปโหลดภาพ

[เพิ่มข้อมูล](#)

ลำดับ	รูปภาพ	รายละเอียด	
1	<input type="button" value="Choose File"/> No file chosen	<input type="text" value="सरकारी"/>	

รายการสินค้า

[เพิ่มข้อมูล](#)

ลำดับ	ชื่อรายการสินค้า	ราคา (บาท)	
1	<input type="text" value="ไม้ขีด"/>	<input type="text" value="159.00"/>	
2	<input type="text" value="ไม้สน"/>	<input type="text" value="2,000.00"/>	
3	<input type="text" value="ไม้ยาง"/>	<input type="text" value="1,500.00"/>	

การลบข้อมูลร้านค้าพาณิชย์

1. เลือกรายการที่ต้องการลบข้อมูล
2. คลิกปุ่มลบข้อมูล หากต้องการลบข้อมูลให้คลิกปุ่มตกลง หากไม่ต้องการลบข้อมูลให้คลิกปุ่มยกเลิก

เงื่อนไขการค้นหา

จังหวัด	เชียงใหม่	อำเภอ	เชียงดาว
อปท.	เทศบาลตำบลทุ่งข้าวพวง	ชื่อร้านค้าพาณิชย์	<input type="text"/>

[ค้นหา](#) [แสดงทั้งหมด](#)

เพิ่มข้อมูล

ลำดับ	จังหวัด	อำเภอ	อปท.	ชื่อร้านค้าพาณิชย์	ปุ่มลบข้อมูล
1	เชียงใหม่	เชียงดาว	เทศบาลตำบลทุ่งข้าวพวง	สมรคำไผ่	ลบ แก้ไข ลบข้อมูล
2	เชียงใหม่	เชียงดาว	เทศบาลตำบลทุ่งข้าวพวง	สมศรีวิสดุ	ลบ แก้ไข ลบข้อมูล

หน้า: 10 รายการ 1 ถึง 2 จาก 2

ข้อมูลโรงงาน

การเข้าสู่เมนูด้านเศรษฐกิจและแหล่งท่องเที่ยว > ข้อมูลโรงงาน

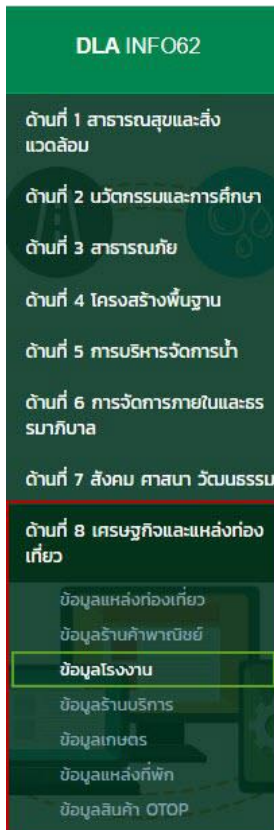

1. คลิกเมนูด้านที่ 8 เศรษฐกิจและแหล่งท่องเที่ยว
2. คลิกเลือกเมนูย่อยข้อมูลโรงงาน

การเพิ่มข้อมูลโรงงาน

1. ให้คลิกที่ปุ่ม เพิ่มข้อมูล
2. ระบบจะแสดงหน้ากรอกข้อมูล

เงื่อนไขการค้นหา

จังหวัด	เชียงใหม่	อำเภอ	เชียงดาว
อปท.	เทศบาลตำบลทุ่งข้าวพวง	ชื่อโรงงาน	<input type="text"/>

ลำดับ	จังหวัด	อำเภอ	อปท.	ชื่อโรงงาน	
1	เชียงใหม่	เชียงดาว	เทศบาลตำบลทุ่งข้าวพวง	โรงผลิตอุปกรณ์การศึกษา	<input type="button" value="ค้นหา"/> <input type="button" value="แก้ไข"/> <input type="button" value="ลบ"/>
2	เชียงใหม่	เชียงดาว	เทศบาลตำบลทุ่งข้าวพวง	โรงงานผลิตอุปกรณ์สำนักงาน	<input type="button" value="ค้นหา"/> <input type="button" value="แก้ไข"/> <input type="button" value="ลบ"/>

หน้า: 10 รายการ ▾ 1 ถึง 2 จาก 2

ข้อมูลโรงงาน			
จังหวัด	เชียงใหม่		
อำเภอ	เชียงดาว		
อปท.	เทศบาลตำบลทุ่งข้าวพวง		
ชื่อโรงงาน	<input type="text"/> * บังคับกรอก		
ประเภทธุรกิจ	<input type="button" value="ค้นหาประเภทธุรกิจ"/>		
ชื่อ-นามสกุล (เจ้าของโรงงาน)	<input type="text"/> *		
เลขที่ใบอนุญาต	<input type="text"/> *	วันเดือนปี (ที่เปิดธุรกิจ)	<input type="text"/>
สถานะใบประกอบธุรกิจ	<input type="radio"/> ยังไม่หมดอายุ <input type="radio"/> หมดอายุ		
เปิดให้บริการเมื่อ (พ.ศ.)	<input type="text"/> *	ปิดให้บริการเมื่อ (พ.ศ.)	<input type="text"/>
ที่อยู่	<input type="text"/> * ปุ่มเลือกพิกัดบนแผนที่		
พิกัดที่ตั้ง	<input type="text" value="ละติจูด"/>	<input type="text" value="ลองจิจูด"/>	<input type="button" value="📍"/>
เบอร์ติดต่อ	<input type="text"/> *		
จำนวนอาคาร	<input type="text"/> *	หลัง	พื้นที่ <input type="text"/> * ตร.ม.
เวลาเปิดบริการ	<input type="text" value="9:00"/>	เวลาปิดบริการ	<input type="text" value="9:00"/>
จำนวนพนักงาน	<input type="text"/> *	คน	รายได้ (ประมาณการ) <input type="text"/> * บาท
ประกอบกิจการ	<input type="text"/> *		
ปริมาณน้ำเสีย	<input type="text"/> *	ลบ.ม./วัน	จำนวนเบ็ดตกไข่วัน <input type="text"/> * นอ

ขั้นตอนการบันทึกข้อมูลโรงงาน

1. เลือกค้นหาธุรกิจ ที่มีกิจกรรมทางเศรษฐกิจ
2. ระบุชื่อโรงงาน *บังคับกรอก
3. ระบุชื่อ - นามสกุล (เจ้าของโรงงาน) *บังคับกรอก
4. ระบุเลขที่ใบอนุญาต *บังคับกรอก
5. ระบุวันเดือนปี (วันที่เปิดโรงงาน) *บังคับกรอก
6. เลือก สถานะใบประกอบธุรกิจ
7. ระบุเปิดให้บริการเมื่อ (พ.ศ.) *บังคับกรอก
8. ระบุปิดให้บริการเมื่อ (พ.ศ.)
9. ระบุที่อยู่
10. พิกัดที่อยู่สามารถคลิกได้บนแผนที่ ระบบจะทำการคำนวณละติจูด และลองจิจูดให้ โดยจุดเริ่มต้นจะอิงกับ ที่ตั้ง อปท. ของผู้ใช้งาน

เลือกพิกัด

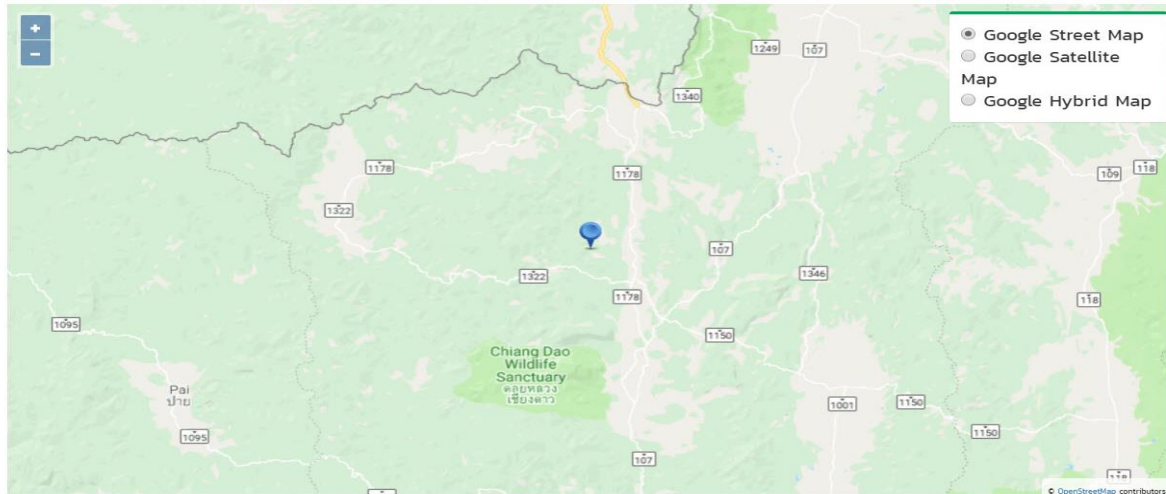

ปิด

11. ระบุเบอร์ติดต่อ *บังคับกรอก
12. ระบุจำนวนอาคาร (หลัง) *บังคับกรอก
13. ระบุพื้นที่ (ตร.ม.) *บังคับกรอก
14. เลือกเวลาเปิด - ปิดดำเนินการ *บังคับกรอก
15. ระบุจำนวนพนักงาน (คน)
16. ระบุรายได้ (ประมาณการ) บาท
17. ระบุประกอบกิจการ
18. ระบุปริมาณน้ำเสีย (ลบ.ม./วัน)
19. ระบุจำนวนบ่อดักไขมัน (บ่อ)

การค้นหาข้อมูลโรงงาน

1. เลือกรายการที่ต้องการค้นหาข้อมูล
2. ใส่รายละเอียดแล้วคลิกปุ่ม ค้นหา

เงื่อนไขการค้นหา

จังหวัด	เชียงใหม่	อำเภอ	เชียงดาว
อปท.	เทศบาลตำบลทุ่งข้าวพวง	ชื่อโรงงาน	<input type="text"/>

ปุ่มค้นหาข้อมูล

[ค้นหา](#) [แสดงทั้งหมด](#)

เพิ่มข้อมูล

ลำดับ	จังหวัด	อำเภอ	อปท.	ชื่อโรงงาน	
1	เชียงใหม่	เชียงดาว	เทศบาลตำบลทุ่งข้าวพวง	โรงผลิตอุปกรณ์การศึกษา	ค้นหา แก้ไข ลบ
2	เชียงใหม่	เชียงดาว	เทศบาลตำบลทุ่งข้าวพวง	โรงงานผลิตอุปกรณ์สำนักงาน	ค้นหา แก้ไข ลบ

หน้า: 10 รายการ ▾ 1 ถึง 2 จาก 2

การแก้ไขข้อมูลโรงงาน

1. เลือกรายการข้อมูลโรงงาน ที่ต้องการแก้ไข โดยกดปุ่มแก้ไข
2. แก้ไขข้อมูลโรงงาน
3. หลังจากแก้ไขข้อมูลเรียบร้อยแล้ว ให้กดปุ่มบันทึกข้อมูล

เงื่อนไขการค้นหา

จังหวัด	เชียงใหม่	อำเภอ	เชียงดาว
อปท.	เทศบาลตำบลทุ่งข้าวพวง	ชื่อโรงงาน	<input type="text"/>

[ค้นหา](#) [แสดงทั้งหมด](#)

เพิ่มข้อมูล

ลำดับ	จังหวัด	อำเภอ	อปท.	ชื่อโรงงาน	ปุ่มแก้ไขข้อมูล
1	เชียงใหม่	เชียงดาว	เทศบาลตำบลทุ่งข้าวพวง	โรงผลิตอุปกรณ์การศึกษา	ค้นหา แก้ไข ลบ
2	เชียงใหม่	เชียงดาว	เทศบาลตำบลทุ่งข้าวพวง	โรงงานผลิตอุปกรณ์สำนักงาน	ค้นหา แก้ไข ลบ

หน้า: 10 รายการ ▾ 1 ถึง 2 จาก 2

ข้อมูลโรงงาน

จังหวัด เชียงใหม่

อำเภอ เชียงดาว

อปท. เทศบาลตำบลทุ่งข้าวพวง

ชื่อโรงงาน

ประเภทธุรกิจ

ชื่อ-นามสกุล (เจ้าของโรงงาน)

เลขที่ใบอนุญาต วันเดือนปี (ที่เปิดธุรกิจ)

สถานะผู้ประกอบการ ยังไม่หมดอายุ หมดอายุ

เปิดให้บริการเมื่อ (พ.ศ.) ปิดให้บริการเมื่อ (พ.ศ.)

ที่อยู่

พิกัดที่ตั้ง

เบอร์ติดต่อ

จำนวนอาคาร หลัง พื้นที่ ตร.ม.

เวลาเปิดบริการ เวลาปิดบริการ

จำนวนพนักงาน คน รายได้ (ประมาณการ) บาท

ประกอบกิจการ

ปริมาณน้ำเสีย ลบ.ม./วัน จำนวนบ่อดักไขมัน บ่อ

การลบข้อมูลโรงงาน

1. เลือกรายการที่ต้องการลบข้อมูล
2. คลิกปุ่มลบข้อมูล หากต้องการลบข้อมูลให้คลิกปุ่มตกลง หากไม่ต้องการลบข้อมูลให้คลิกปุ่มยกเลิก

เงื่อนไขการค้นหา

จังหวัด เชียงใหม่ อำเภอ เชียงดาว

อปท. เทศบาลตำบลทุ่งข้าวพวง ชื่อโรงงาน

ลำดับ	จังหวัด	อำเภอ	อปท.	ชื่อโรงงาน	
1	เชียงใหม่	เชียงดาว	เทศบาลตำบลทุ่งข้าวพวง	โรงผลิตอุปกรณ์การศึกษา	<input type="button" value="ลบข้อมูล"/>
2	เชียงใหม่	เชียงดาว	เทศบาลตำบลทุ่งข้าวพวง	โรงงานผลิตอุปกรณ์สำนักงาน	<input type="button" value="ลบข้อมูล"/>

หน้า: 10 รายการ 1 ถึง 2 จาก 2

ข้อมูลร้านบริการ

การเข้าสู่เมนูด้านเศรษฐกิจและแหล่งท่องเที่ยว > ข้อมูลร้านบริการ

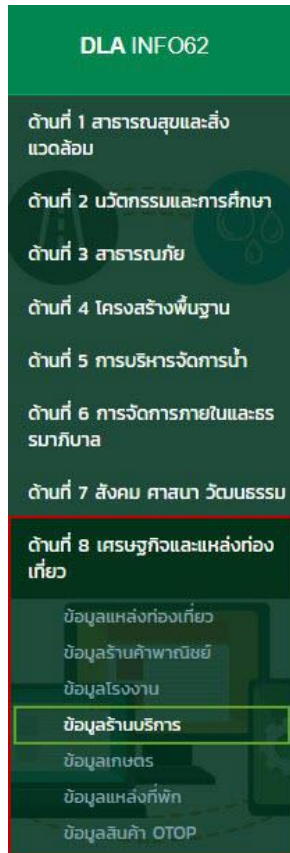

1. คลิกเมนูด้านที่ 8 เศรษฐกิจและแหล่งท่องเที่ยว
2. คลิกเลือกเมนูย่อยข้อมูลร้านบริการ

การเพิ่มข้อมูลร้านบริการ

1. ให้คลิกที่ปุ่ม เพิ่มข้อมูล
2. ระบบจะแสดงหน้ากรอกข้อมูล

เงื่อนไขการค้นหา

จังหวัด	เชียงใหม่	อำเภอ	เชียงดาว
อปท.	เทศบาลตำบลทุ่งข้าวพวง	ชื่อร้านบริการ	<input type="text"/>

ลำดับ	จังหวัด	อำเภอ	อปท.	ชื่อร้านบริการ	
1	เชียงใหม่	เชียงดาว	เทศบาลตำบลทุ่งข้าวพวง	กล้วยฉาบอบเนย	<input type="button" value="ค้นหา"/> <input type="button" value="แก้ไข"/> <input type="button" value="ลบ"/>

หน้าละ 10 รายการ | 1 ถึง 1 จาก 1

ข้อมูลทั่วไป

จังหวัด

อำเภอ

อปท.

ชื่อร้านค้า * บังคับกรอก

ประเภทธุรกิจ

ชื่อ-นามสกุล (เจ้าของแหล่งบริการ) *

เลขที่ใบอนุญาต * วันเดือนปี (ที่เปิดธุรกิจ) *

สถานะในประกอบการบริการ ยังไม่หมดอายุ หมดอายุ

เปิดให้บริการเมื่อ (พ.ศ.) * ปิดให้บริการเมื่อ (พ.ศ.) ปุ่มเลือกที่กดบนแผนที่

พิกัด

ที่อยู่

จำนวนอาคาร

เวลาเปิดบริการ

จำนวนพนักงาน คน รายได้ (ประมาณการ) บาท/ปี

ข้อมูลการติดต่อ

Website	<input type="text"/>	Email	<input type="text"/>
Facebook	<input type="text"/>	เบอร์ติดต่อ	<input type="text"/> *
IG	<input type="text"/>	Fax	<input type="text"/>
Line	<input type="text"/>	อื่นๆ	<input type="text"/>

อัปโหลดภาพ

ลำดับ	รูปภาพ	รายละเอียด
ยังไม่พบข้อมูล		

รายการการให้บริการ

ลำดับ	ชื่อรายการการให้บริการ	ราคา (บาท)
ยังไม่พบข้อมูล		

ขั้นตอนการบันทึกข้อมูลร้านค้าบริการ

1. ระบุชื่อร้านค้าบริการ
2. ระบุชื่อ - นามสกุล (เจ้าของแหล่งบริการ)
3. ระบุเลขที่ใบอนุญาต

4. ระบุวันเดือนปี (ที่เปิดบริการ)
5. เลือกสถานะใบประกอบการบริการ
6. ระบุเปิดให้บริการเมื่อ (พ.ศ.)
7. ระบุปิดให้บริการเมื่อ (พ.ศ.)
8. พิกัดที่อยู่สามารถคลิกได้บนแผนที่ ระบบจะทำการคำนวณระยะติจูด และลองจิจูดให้ โดยจุดเริ่มต้นจะอิงกับ ที่ตั้ง อปท. ของผู้ใช้งาน

เลือกพิกัด

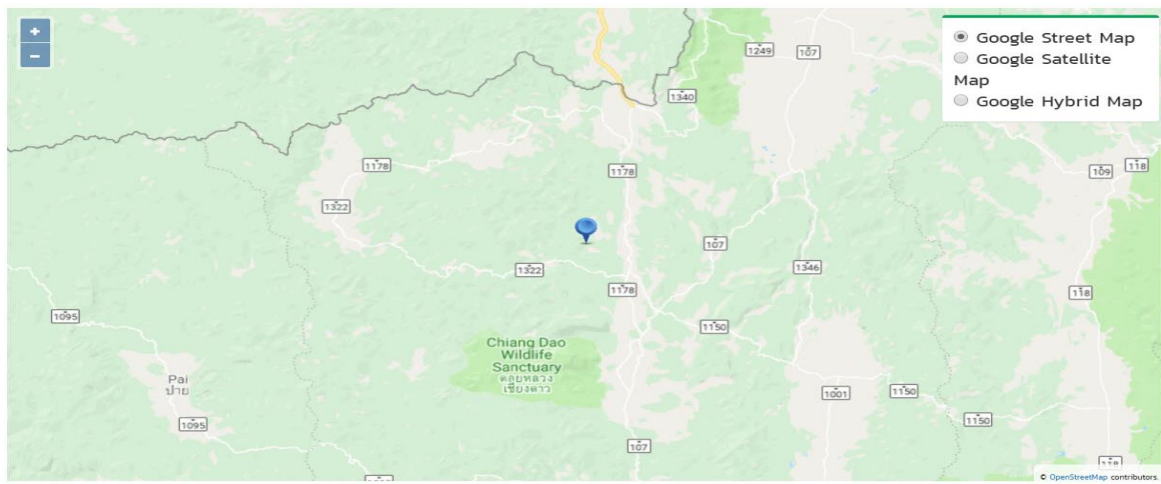

9. ระบุที่อยู่ร้านให้บริการ
10. ระบุจำนวนอาคาร
11. ระบุเวลาเปิดให้บริการ
12. ระบุจำนวนพนักงาน (คน)
13. ระบุรายได้ (ประมาณการ) บาท
14. ข้อมูลการติดต่อ
 - Website
 - Facebook
 - IG
 - Line
 - Email
 - เบอร์ติดต่อ

- Fax
- อื่นๆ

การค้นหาข้อมูลร้านบริการ

1. เลือกรายการที่ต้องการค้นหาข้อมูล
2. โดยใส่รายละเอียดแล้วคลิกปุ่ม ค้นหา

เงื่อนไขการค้นหา

จังหวัด	เชียงใหม่	อำเภอ	เชียงดาว
อปท.	เทศบาลตำบลทุ่งข้าวพวง	ชื่อร้านค้าบริการ	<input type="text"/>

[ปุ่มค้นหาข้อมูล](#)

[ค้นหา](#) [แสดงทั้งหมด](#)

[เพิ่มข้อมูล](#) [เลือกรายการข้อมูลร้านบริการ](#)

ลำดับ	จังหวัด	อำเภอ	อปท.	ชื่อร้านค้าบริการ	
1	เชียงใหม่	เชียงดาว	เทศบาลตำบลทุ่งข้าวพวง	ต้าแซบ	? ✎ ✖
2	เชียงใหม่	เชียงดาว	เทศบาลตำบลทุ่งข้าวพวง	กล้วยฉาบอบเนย	? ✎ ✖
3	เชียงใหม่	เชียงดาว	เทศบาลตำบลทุ่งข้าวพวง	ทุ่งข้าวพวง	? ✎ ✖

หน้า: 10 รายการ 1 ถึง 3 จาก 3

การแก้ไขข้อมูลร้านบริการ

1. เลือกรายการข้อมูลร้านบริการ ที่ต้องการแก้ไข โดยกดปุ่มแก้ไข
2. แก้ไขข้อมูลร้านบริการ
3. หลังจากแก้ไขข้อมูลเรียบร้อยแล้ว ให้กดปุ่มบันทึกข้อมูล

เงื่อนไขการค้นหา

จังหวัด	เชียงใหม่	อำเภอ	เชียงดาว
อปท.	เทศบาลตำบลทุ่งข้าวพวง	ชื่อร้านค้าบริการ	<input type="text"/>

[ค้นหา](#) [แสดงทั้งหมด](#)

[เพิ่มข้อมูล](#) [เลือกรายการข้อมูลร้านบริการ](#)

ลำดับ	จังหวัด	อำเภอ	อปท.	ชื่อร้านค้าบริการ	ปุ่มแก้ไขข้อมูล
1	เชียงใหม่	เชียงดาว	เทศบาลตำบลทุ่งข้าวพวง	ต้าแซบ	? ✎ ✖
2	เชียงใหม่	เชียงดาว	เทศบาลตำบลทุ่งข้าวพวง	กล้วยฉาบอบเนย	? ✎ ✖

หน้า: 10 รายการ 1 ถึง 2 จาก 2

ข้อมูลทั่วไป

จังหวัด	เชียงใหม่			
อำเภอ	เชียงดาว			
อปท.	เทศบาลตำบลทุ่งข้าวพวง			
ชื่อรับบริการ	<input type="text" value="นริสรา"/>			
ประเภทธุรกิจ	<input type="button" value="ค้นหาประเภทธุรกิจ"/>			
ชื่อ-นามสกุล (เจ้าของแหล่งบริการ)	<input type="text" value="อัมพวา"/>			
เลขที่ใบอนุญาต	<input type="text" value="23232"/>	วันเดือนปี (ที่เปิดธุรกิจ)	<input type="text" value="11/06/2569"/>	
สถานะใบประกอบการบริการ	<input checked="" type="radio"/> ยังไม่หมดอายุ <input type="radio"/> หมดอายุ			
เปิดให้บริการเมื่อ (พ.ศ.)	<input type="text" value="2562"/>	ปิดให้บริการเมื่อ (พ.ศ.)	<input type="text"/>	
พิกัด	<input type="text" value="ละติจูด"/>	<input type="text" value="ลองจิจูด"/>	<input type="button" value="📍"/>	
ที่อยู่	<input type="text"/>			
จำนวนอาคาร	<input type="text"/>			
เวลาเปิดบริการ	<input type="text"/>			
จำนวนพนักงาน	<input type="text"/>	คน	รายได้ (ประมาณการ)	
ข้อมูลการติดต่อ	Website	<input type="text"/>	Email	<input type="text"/>
	Facebook	<input type="text"/>	เบอร์ติดต่อ	<input type="text" value="0897871789"/>
	IG	<input type="text"/>	Fax	<input type="text"/>
	Line	<input type="text"/>	อื่นๆ	<input type="text"/>

อัปโหลดภาพ

ลำดับ	รูปภาพ	รายละเอียด	
1	<input type="button" value="Choose File"/> No file chosen 	<input type="text" value="ส้มตำ"/>	<input type="button" value="🗑️"/>

รายการการให้บริการ

ลำดับ	ชื่อรายการการให้บริการ	ราคา (บาท)	
ยังไม่พบข้อมูล			

การลบข้อมูลร้านบริการ

1. เลือกรายการที่ต้องการลบข้อมูล
2. คลิกปุ่มลบข้อมูล หากต้องการลบข้อมูลให้คลิกปุ่มตกลง หากไม่ต้องการลบข้อมูลให้คลิกปุ่มยกเลิก

เงื่อนไขการค้นหา

จังหวัด	เชียงใหม่	อำเภอ	เชียงดาว
อปท.	เทศบาลตำบลทุ่งข้าวพวง	ชื่อร้านบริการ	<input type="text"/>

[ค้นหา](#) [แสดงทั้งหมด](#)

[เพิ่มข้อมูล](#) [เลือกรายการข้อมูลร้านบริการ](#)

ลำดับ	จังหวัด	อำเภอ	อปท.	ชื่อร้านบริการ	
1	เชียงใหม่	เชียงดาว	เทศบาลตำบลทุ่งข้าวพวง	ต้าแซ่บ	ลบข้อมูล
2	เชียงใหม่	เชียงดาว	เทศบาลตำบลทุ่งข้าวพวง	กล้วยฉาบอบเนย	ลบข้อมูล

หน้า: 10 รายการ ▾ 1 ถึง 2 จาก 2

ข้อมูลเกษตรกร

การเข้าสู่เมนูด้านเศรษฐกิจและแหล่งท่องเที่ยว > ข้อมูลเกษตรกร

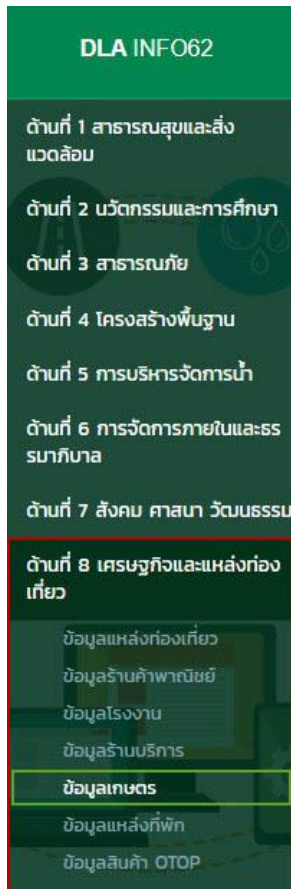

1. คลิกเมนูด้านที่ 8 เศรษฐกิจและแหล่งท่องเที่ยว
2. คลิกเลือกเมนูย่อยข้อมูลเกษตรกร

การเพิ่มข้อมูลเกษตรกร

1. ให้คลิกที่ปุ่ม เพิ่มข้อมูล
2. ระบบจะแสดงหน้ากรอกข้อมูล

เงื่อนไขการค้นหา

จังหวัด	เชียงใหม่	อำเภอ	เชียงดาว
อปท.	เทศบาลตำบลทุ่งข้าวพวง	ปีงบประมาณ	-ทั้งหมด-

[ค้นหา](#) [แสดงทั้งหมด](#)

เพิ่มข้อมูล

ลำดับ	จังหวัด	อำเภอ	อปท.	ชื่อหมู่บ้าน	ปีงบประมาณ	
1	เชียงใหม่	เชียงดาว	เทศบาลตำบลทุ่งข้าวพวง	หมู่ที่ 1	2562	ดู แก้ไข ลบ
2	เชียงใหม่	เชียงดาว	เทศบาลตำบลทุ่งข้าวพวง	หมู่ที่ 2	2562	ดู แก้ไข ลบ

หน้าละ: 10 รายการ 1 ถึง 2 จาก 2

ข้อมูลเกษตรกร

ปีงบประมาณ *

จังหวัด เชียงใหม่

อำเภอ เชียงดาว

อปท. เทศบาลตำบลทุ่งข้าวพวง

หมู่บ้าน/ชุมชน

เพิ่มข้อมูล

ลำดับ	ประเภทการเกษตร	ขนาดพื้นที่	ผลผลิต	ต้นทุน	ราคาขาย	
ยังไม่พบข้อมูล						

บันทึกข้อมูล

กลับ

ข้อมูลเกษตรกร

ประเภทการเกษตร หมวดย่อย

ขนาดพื้นที่ ไร่ งาน ตร.วา

ผลผลิตเฉลี่ย กก./ไร่ ต้นทุนการผลิตเฉลี่ย บาท/ไร่

ราคาขายโดยเฉลี่ย บาท/ไร่

บันทึกข้อมูล

กลับ

ขั้นตอนการบันทึกข้อมูลเกษตรกร

1. เลือกปีงบประมาณ *บังคับกรอก
2. เลือกหมู่บ้าน/ชุมชน
3. คลิกปุ่ม เพิ่มข้อมูล เพื่อเพิ่มข้อมูลการเกษตร
4. เลือกประเภทการเกษตร

- ทั้งหมด-
- ข้าว
- พืชไร่
- พืชผัก
- ไม้ผล
- ไม้ยืนต้น
- ไม้ดอก
- ไม้ประดับ
- สมุนไพรและเครื่องเทศ (สค.01)
- สมุนไพรและเครื่องเทศ (สค.02)

5. เลือกประเภทการเกษตรก่อนแล้วจึงสามารถเลือกการเกษตรในหมวดย่อย
6. ระบุขนาดพื้นที่ (ไร่, งาน และ ตร.วา)

7. ระบุผลผลิตเฉลี่ย (กก./ไร่)
8. ระบุต้นทุนการผลิตเฉลี่ย (บาท/ไร่)
9. ราคาขายโดยเฉลี่ย (บาท/ไร่)
10. หลังจากกรอกข้อมูลจนครบให้กดปุ่มบันทึกข้อมูล

การค้นหาข้อมูลเกษตรกร

1. เลือกรายการที่ต้องการค้นหาข้อมูล
2. ใส่รายละเอียดแล้วคลิกปุ่ม ค้นหา

เงื่อนไขการค้นหา

จังหวัด	เชียงใหม่	อำเภอ	เชียงดาว
อปท.	เทศบาลตำบลทุ่งข้าวพวง	ปีงบประมาณ	-ทั้งหมด-

ปุ่มค้นหาข้อมูล

เพิ่มข้อมูล

ลำดับ ▲	จังหวัด	อำเภอ	อปท.	ชื่อหมู่บ้าน	ปีงบประมาณ	
1	เชียงใหม่	เชียงดาว	เทศบาลตำบลทุ่งข้าวพวง		2562	  
2	เชียงใหม่	เชียงดาว	เทศบาลตำบลทุ่งข้าวพวง	บ้านห้วยเป้า	2562	  

หน้าละ 10 รายการ

1 ถึง 2 จาก 2

การแก้ไขข้อมูลเกษตรกร

1. เลือกรายการข้อมูลเกษตรกร ที่ต้องการแก้ไข โดยกดปุ่มแก้ไข
2. แก้ไขข้อมูลเกษตรกร
3. หลังจากแก้ไขข้อมูลเรียบร้อยแล้ว ให้กดปุ่มบันทึกข้อมูล

เงื่อนไขการค้นหา

จังหวัด	เชียงใหม่	อำเภอ	เชียงดาว
อปท.	เทศบาลตำบลทุ่งข้าวพวง	ปีงบประมาณ	-ทั้งหมด-

ค้นหา แสดงทั้งหมด

เพิ่มข้อมูล

ลำดับ ▲	จังหวัด	อำเภอ	อปท.	ชื่อหมู่บ้าน	ปีงบประมาณ	ปุ่มแก้ไขข้อมูล
1	เชียงใหม่	เชียงดาว	เทศบาลตำบลทุ่งข้าวพวง		2562	
2	เชียงใหม่	เชียงดาว	เทศบาลตำบลทุ่งข้าวพวง	บ้านห้วยเป่า	2562	

หน้าละ 10 รายการ ▼

1 ถึง 2 จาก 2

ข้อมูลเกษตรกร

ปีงบประมาณ	2562 *
จังหวัด	เชียงใหม่
อำเภอ	เชียงดาว
อปท.	เทศบาลตำบลทุ่งข้าวพวง
หมู่บ้าน/ชุมชน	บ้านห้วยเป่า

เพิ่มข้อมูล

ลำดับ	ประเภทการเกษตร	ขนาดพื้นที่	ผลผลิต	ต้นทุน	ราคาขาย	ปุ่มแก้ไขข้อมูล
1	พืชไร่	20 ไร่ 3 งาน 50.00 ตร. วา	50.00	30.00	2,000.00	

บันทึกข้อมูล กลับ

การลบข้อมูลเกษตรกร

1. เลือกรายการที่ต้องการลบข้อมูล
2. คลิกปุ่มลบข้อมูล หากต้องการลบข้อมูลให้คลิกปุ่มตกลง หากไม่ต้องการลบข้อมูลให้คลิกปุ่มยกเลิก

เงื่อนไขการค้นหา

จังหวัด	เชียงใหม่	อำเภอ	เชียงดาว
อปท.	เทศบาลตำบลทุ่งข้าวพวง	ปีงบประมาณ	-ทั้งหมด-

[ค้นหา](#) [แสดงทั้งหมด](#)

เพิ่มข้อมูล

ลำดับ ▲	จังหวัด	อำเภอ	อปท.	ชื่อหมู่บ้าน	ปีงบประมาณ	ปุ่มลบข้อมูล
1	เชียงใหม่	เชียงดาว	เทศบาลตำบลทุ่งข้าวพวง		2562	  
2	เชียงใหม่	เชียงดาว	เทศบาลตำบลทุ่งข้าวพวง	บ้านห้วยเป้า	2562	  

หน้า: 10 รายการ ▾ 1 ถึง 2 จาก 2

ข้อมูลแหล่งที่พัก

การเข้าสู่เมนูด้านเศรษฐกิจและแหล่งท่องเที่ยว > ข้อมูลแหล่งที่พัก

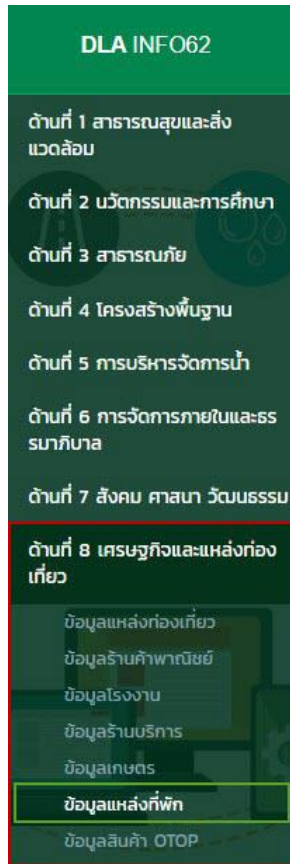

1. คลิกเมนูด้านที่ 8 เศรษฐกิจและแหล่งท่องเที่ยว
2. คลิกเลือกเมนูย่อยข้อมูลแหล่งที่พัก

การเพิ่มข้อมูลแหล่งที่พัก

1. ให้คลิกที่ปุ่ม เพิ่มข้อมูล
2. ระบบจะแสดงหน้ากรอกข้อมูล

เงื่อนไขการค้นหา					
จังหวัด	เชียงใหม่	อำเภอ	เชียงดาว		
อปท.	เทศบาลตำบลทุ่งข้าวพวง	ชื่อแหล่งที่พัก	<input type="text"/>		
<input type="button" value="ค้นหา"/> <input type="button" value="แสดงทั้งหมด"/>					
<input type="button" value="เพิ่มข้อมูล"/>	<input type="button" value="เลือกข้อมูลแหล่งที่พัก"/>				
ลำดับ	จังหวัด	อำเภอ	อปท.	ชื่อแหล่งที่พัก	ประเภทแหล่งที่พัก
ไม่พบข้อมูล					

ข้อมูลแหล่งที่พัก

จังหวัด เชียงใหม่

อำเภอ เชียงดาว

อปท. เทศบาลตำบลทุ่งข้าวพวง

ชื่อแหล่งที่พัก บังคับกรอก

ประเภทแหล่งที่พัก

เปิดให้บริการเมื่อ (พ.ศ.) * ปิดให้บริการเมื่อ (พ.ศ.)

ที่อยู่

พิกัดที่ตั้ง ปุ่มเลือกที่กดบนแผนที่

จำนวนห้องพัก ห้อง จำนวนผู้เข้าพัก(รับรองได้) คน

อิทธิพลภาพ

ลำดับ	รูปภาพ	รายละเอียด
ยังไม่พบข้อมูล		

ขั้นตอนการบันทึกข้อมูลแหล่งที่พัก

1. ระบุชื่อแหล่งที่พัก *บังคับกรอก
2. เลือกประเภทแหล่งที่พัก
3. ระบุเปิดบริการเมื่อ (พ.ศ.) *บังคับกรอก
4. ระบุปิดบริการเมื่อ (พ.ศ.)
5. ระบุที่อยู่แหล่งที่พัก
6. พิกัดที่อยู่สามารถคลิกได้บนแผนที่ ระบบจะทำการคำนวณละติจูด และลองจิจูดให้ โดยจุดเริ่มต้นจะอิงกับ ที่ตั้ง อปท. ของผู้ใช้งาน

เลือกพิกัด

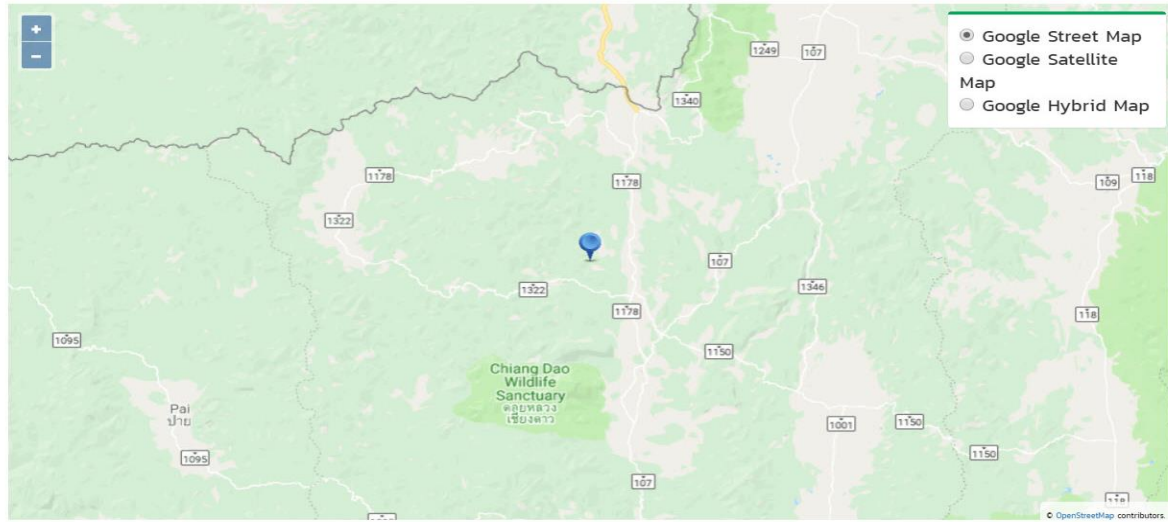

7. ระบุจำนวนห้องพัก (ห้อง)
8. จำนวนผู้เข้าพัก (รับรองได้) คน
9. กดปุ่มเพิ่มข้อมูลสีฟ้าเพื่ออัปโหลดรูปภาพแหล่งที่พักและรายละเอียดของรูปภาพ
10. หลังจากกรอกข้อมูลจนครบให้กดปุ่มบันทึกข้อมูล

การค้นหาข้อมูลแหล่งที่พัก

1. เลือกรายการที่ต้องการค้นหาข้อมูล
2. ใส่รายละเอียดแล้วคลิกปุ่ม ค้นหา

เงื่อนไขการค้นหา

จังหวัด	เชียงใหม่	อำเภอ	เชียงดาว
อปท.	เทศบาลตำบลทุ่งข้าวพวง	ชื่อแหล่งที่พัก	<input type="text"/>

ปุ่มค้นหาข้อมูล

ค้นหา
แสดงทั้งหมด

เพิ่มข้อมูล เลือกข้อมูลแหล่งที่พัก

ลำดับ	จังหวัด	อำเภอ	อปท.	ชื่อแหล่งที่พัก	ประเภทแหล่งที่พัก	
1	เชียงใหม่	เชียงดาว	เทศบาลตำบลทุ่งข้าวพวง	บ้านหมอกดะวิน		🔍 📄 🗑️

หน้า: 10 รายการ ▼ 1 ถึง 1 จาก 1

การแก้ไขข้อมูลแหล่งที่พัก

1. เลือกรายการข้อมูลแหล่งที่พัก ที่ต้องการแก้ไข โดยกดปุ่มแก้ไข
2. แก้ไขข้อมูลแหล่งที่พัก
3. หลังจากที่แก้ไขข้อมูลเรียบร้อยแล้ว ให้กดปุ่มบันทึกข้อมูล

เงื่อนไขการค้นหา

จังหวัด	เชียงใหม่	อำเภอ	เชียงดาว
อปท.	เทศบาลตำบลทุ่งข้าวพวง	ชื่อแหล่งที่พัก	<input type="text"/>

[ค้นหา](#) [แสดงทั้งหมด](#)

[เพิ่มข้อมูล](#) [เลือกข้อมูลแหล่งที่พัก](#)

ลำดับ	จังหวัด	อำเภอ	อปท.	ชื่อแหล่งที่พัก	ประเภทแหล่งที่พัก	ปุ่มแก้ไขข้อมูล
1	เชียงใหม่	เชียงดาว	เทศบาลตำบลทุ่งข้าวพวง	บ้านหมอกตะวัน		🔍 ✎ 🗑️

หน้า: 10 รายการ | 1 ถึง 1 จาก 1

ข้อมูลแหล่งที่พัก

จังหวัด	เชียงใหม่
อำเภอ	เชียงดาว
อปท.	เทศบาลตำบลทุ่งข้าวพวง
ชื่อแหล่งที่พัก	<input type="text" value="บ้านหมอกตะวัน"/>
ประเภทแหล่งที่พัก	<input type="text" value="รีสอร์ท"/>
เปิดให้บริการเมื่อ (พ.ศ.)	<input type="text" value="2560"/>
ปิดให้บริการเมื่อ (พ.ศ.)	<input type="text" value="-"/>
ที่อยู่	<input type="text" value="บ้านนาเสา ม.10 ต.เชียงดาว อ.เชียงดาว จ.เชียงใหม่ 50170"/>
พิกัดที่ตั้ง	<input type="text" value="19.386244551720793"/> <input type="text" value="98.93336940281343"/>
จำนวนห้องพัก	<input type="text" value="10"/> ห้อง
จำนวนผู้เข้าพัก(รับรองได้)	<input type="text" value="30"/> คน

อัปโหลดภาพ [เพิ่มข้อมูล](#)

ลำดับ	รูปภาพ	รายละเอียด
1	<input type="button" value="Choose File"/> No file chosen 	<input type="text"/>
2	<input type="button" value="Choose File"/> No file chosen 	<input type="text"/>

[บันทึกข้อมูล](#) [ยกเลิก](#)

การลบข้อมูลแหล่งที่พัก

1. เลือกรายการที่ต้องการลบข้อมูล
2. คลิกปุ่มลบข้อมูล หากต้องการลบข้อมูลให้คลิกปุ่มตกลง หากไม่ต้องการลบข้อมูลให้คลิกปุ่มยกเลิก

เงื่อนไขการค้นหา

จังหวัด	เชียงใหม่	อำเภอ	เชียงดาว
อปท.	เทศบาลตำบลทุ่งข้าวพวง	ชื่อแหล่งที่พัก	<input type="text"/>

[ค้นหา](#) [แสดงทั้งหมด](#)

[เพิ่มข้อมูล](#) [เลือกข้อมูลแหล่งที่พัก](#)

ลำดับ	จังหวัด	อำเภอ	อปท.	ชื่อแหล่งที่พัก	ประเภทแหล่งที่พัก	ปุ่มลบข้อมูล
1	เชียงใหม่	เชียงดาว	เทศบาลตำบลทุ่งข้าวพวง	บ้านหมอกดง-ริน		  

หน้า: 10 รายการ 1 ถึง 1 จาก 1

ข้อมูลสินค้า OTOP

การเข้าสู่เมนูด้านเศรษฐกิจและแหล่งท่องเที่ยว > ข้อมูลสินค้า OTOP

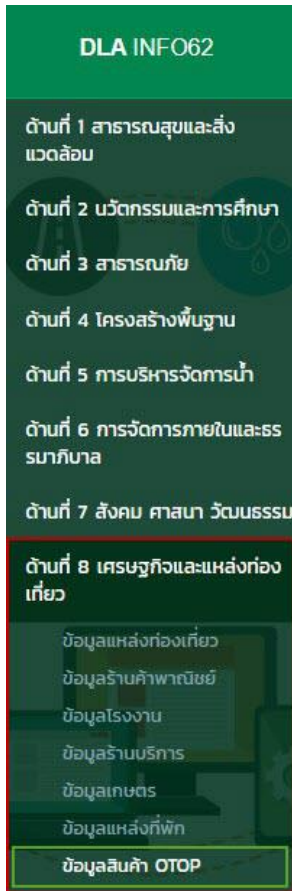

1. คลิกเมนูด้านที่ 8 เศรษฐกิจและแหล่งท่องเที่ยว
2. คลิกเลือกเมนูย่อยข้อมูลสินค้า OTOP

การเพิ่มข้อมูลสินค้า OTOP

1. ให้คลิกที่ปุ่ม เพิ่มข้อมูล
2. ระบบจะแสดงหน้ากรอกข้อมูล

เงื่อนไขการค้นหา

จังหวัด	เชียงใหม่	อำเภอ	เชียงดาว
อปท.	เทศบาลตำบลทุ่งข้าวพวง	ชื่อสินค้า OTOP	<input type="text"/>
ประเภทสินค้า OTOP	-ทั้งหมด-		

ลำดับ	จังหวัด	อำเภอ	อปท.	ชื่อสินค้า OTOP	ประเภทสินค้า OTOP
ไม่พบข้อมูล					

ข้อมูลสินค้า OTOP

จังหวัด เชียงใหม่

อำเภอ เชียงดาว

อปท. เทศบาลตำบลทุ่งข้าวพวง

ชื่อสินค้า OTOP บังคับกรอก *

ประเภทสินค้า OTOP

รายละเอียด

ระดับดาว ราคา บาท

ชื่อบริษัท/ร้านจัดจำหน่าย

เบอร์โทรศัพท์

E-mail

ที่อยู่

พิกัดที่ตั้ง ปุ่มเลือกพิกัดบนแผนที่ 

อัปโหลดภาพ [เพิ่มข้อมูล](#)

ลำดับ	รูปภาพ	รายละเอียด
ยังไม่พบข้อมูล		

[บันทึกข้อมูล](#) [กลับ](#)

ขั้นตอนการบันทึกข้อมูลสินค้า OTOP

1. ระบุชื่อสินค้า OTOP *บังคับกรอก
2. เลือกประเภทสินค้า OTOP
3. ระบุรายละเอียดของสินค้า OTOP
4. เลือกระดับดาวของสินค้า OTOP
5. ระบุราคาสินค้า
6. ระบุชื่อบริษัท/ร้านจัดจำหน่าย
7. ระบุเบอร์โทรศัพท์
8. ระบุ Email
9. ระบุที่อยู่ของสินค้า OTOP
10. พิกัดที่อยู่สามารถคลิกได้บนแผนที่ ระบบจะทำการคำนวณละติจูด และลองจิจูดให้ โดยจุดเริ่มต้นจะอิงกับ ที่ตั้ง อปท. ของผู้ใช้งาน

เลือกพิกัด

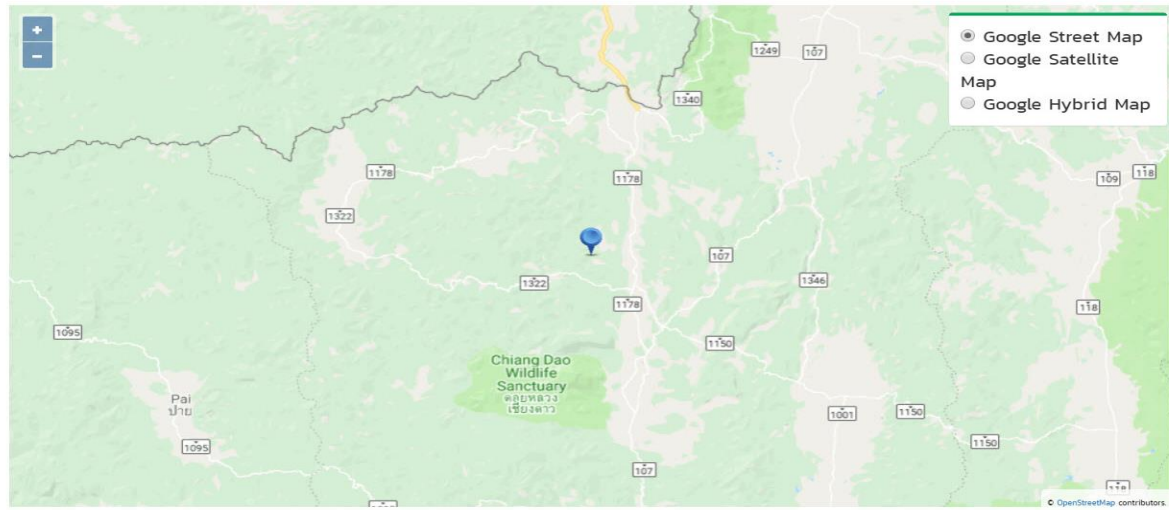

ปิด

11. กดปุ่มเพิ่มข้อมูลสีฟ้าเพื่ออัปเดตรูปภาพสินค้า OTOP และรายละเอียดของรูปภาพ
12. หลังจากกรอกข้อมูลจนครบให้กดปุ่มบันทึกข้อมูล

การค้นหาข้อมูลสินค้า OTOP

1. เลือกรายการที่ต้องการค้นหาข้อมูล
2. ใส่รายละเอียดแล้วคลิกปุ่ม ค้นหา

เงื่อนไขการค้นหา

จังหวัด	เชียงใหม่	อำเภอ	เชียงดาว
อปท.	เทศบาลตำบลทุ่งข้าวพวง	ชื่อสินค้า OTOP	<input type="text"/>
ประเภทสินค้า OTOP	-ทั้งหมด-		

ปุ่มค้นหาข้อมูล

เพิ่มข้อมูล

ลำดับ	จังหวัด	อำเภอ	อปท.	ชื่อสินค้า OTOP	ประเภทสินค้า OTOP	
1	เชียงใหม่	เชียงดาว	เทศบาลตำบลทุ่งข้าวพวง	ดงกราสานอกอบ	ของใช้/ประดิษฐ์/ตกแต่ง	<input type="button" value="ดู"/> <input type="button" value="แก้ไข"/> <input type="button" value="ลบ"/>

หน้า: 10 รายการ 1 ถึง 1 จาก 1

การแก้ไขข้อมูลสินค้า OTOP

1. เลือกรายการข้อมูลสินค้า OTOP ที่ต้องการแก้ไข โดยกดปุ่มแก้ไข
2. แก้ไขข้อมูลสินค้า OTOP
3. หลังจากแก้ไขข้อมูลเรียบร้อยแล้ว ให้กดปุ่มบันทึกข้อมูล

เงื่อนไขการค้นหา

จังหวัด	เชียงใหม่	อำเภอ	เชียงดาว
อปท.	เทศบาลตำบลทุ่งข้าวพวง	ชื่อสินค้า OTOP	<input type="text"/>
ประเภทสินค้า OTOP	-ทั้งหมด-		

[ค้นหา](#) [แสดงทั้งหมด](#)

[เพิ่มข้อมูล](#)

ลำดับ	จังหวัด	อำเภอ	อปท.	ชื่อสินค้า OTOP	ประเภทสินค้า OTOP	ปุ่มแก้ไขข้อมูล
1	เชียงใหม่	เชียงดาว	เทศบาลตำบลทุ่งข้าวพวง	ตะกร้าสานโอท็อป	ของใช้/ประดับ/ตกแต่ง	🔍 ✎ 🗑️

หน้า: 10 รายการ 1 ถึง 1 จาก 1

ข้อมูลสินค้า OTOP

จังหวัด	เชียงใหม่			
อำเภอ	เชียงดาว			
อปท.	เทศบาลตำบลทุ่งข้าวพวง			
ชื่อสินค้า OTOP	<input type="text"/>			
ประเภทสินค้า OTOP	-เลือก-			
รายละเอียด	<input type="text"/>			
ระดับดาว	-เลือก-	ราคา	<input type="text"/>	บาท
ชื่อบริษัท/ร้านจำหน่าย	<input type="text"/>			
เบอร์โทรศัพท์	<input type="text"/>			
E-mail	<input type="text"/>			
ที่อยู่	<input type="text"/>			
พิกัดที่ตั้ง	<input type="text"/>	<input type="text"/>	ปุ่มเลือกพิกัดบนแผนที่ 📍	
อัพรูปภาพ	เพิ่มข้อมูล			

ลำดับ	รูปภาพ	รายละเอียด
ยังไม่พบข้อมูล		

[บันทึกข้อมูล](#) [กลับ](#)

การลบข้อมูลสินค้า OTOP

1. เลือกรายการที่ต้องการลบข้อมูล
2. คลิกปุ่มลบข้อมูล หากต้องการลบข้อมูลให้คลิกปุ่มตกลง หากไม่ต้องการลบข้อมูลให้คลิกปุ่มยกเลิก

เงื่อนไขการค้นหา

จังหวัด	เชียงใหม่	อำเภอ	เชียงดาว
อปท.	เทศบาลตำบลทุ่งข้าวพวง	ชื่อสินค้า OTOP	<input type="text"/>
ประเภทสินค้า OTOP	-ทั้งหมด-		

[ค้นหา](#) [แสดงทั้งหมด](#)

เพิ่มข้อมูล

ลำดับ	จังหวัด	อำเภอ	อปท.	ชื่อสินค้า OTOP	ประเภทสินค้า OTOP	ปุ่มลบข้อมูล
1	เชียงใหม่	เชียงดาว	เทศบาลตำบลทุ่งข้าวพวง	ตะกร้าสานไถกอม	ของใช้/ประดิษฐ์/ตกแต่ง	  

หน้า: 10 รายการ 1 ถึง 1 จาก 1

การรองรับข้อมูลระดับ อปท. (สำหรับผู้ใช้งาน INFO APPR)

ขั้นตอนการรับรองข้อมูล 8 ด้านของ อปท. โดย INFO APPR อปท.

การรับรองข้อมูลของ อปท. นั้น สามารถรับรองข้อมูลได้เฉพาะ ผู้ใช้งาน INFO APPR อปท. และ INFO ADMIN อปท. เท่านั้น โดยผู้ใช้งาน INFO APPR อปท. จะสามารถรับรองข้อมูลได้นั้นก็ต่อเมื่อทาง ผู้ใช้งาน INFO USER อปท. บันทึกข้อมูลแต่ละด้านเรียบร้อยแล้ว โดยผู้ใช้งาน INFO APPR อปท. กดบันทึก การยืนยันข้อมูลทีละด้านครบทั้ง 8 ด้านเสร็จสิ้น ก็ถือเป็นการรับรองข้อมูล อปท. สมบูรณ์ โดยดำเนินการ ตามขั้นตอนดังนี้

- กดไปที่เมนูการรับรองข้อมูล
- คลิกเลือกเมนูย่อยบันทึกการรับรองข้อมูล

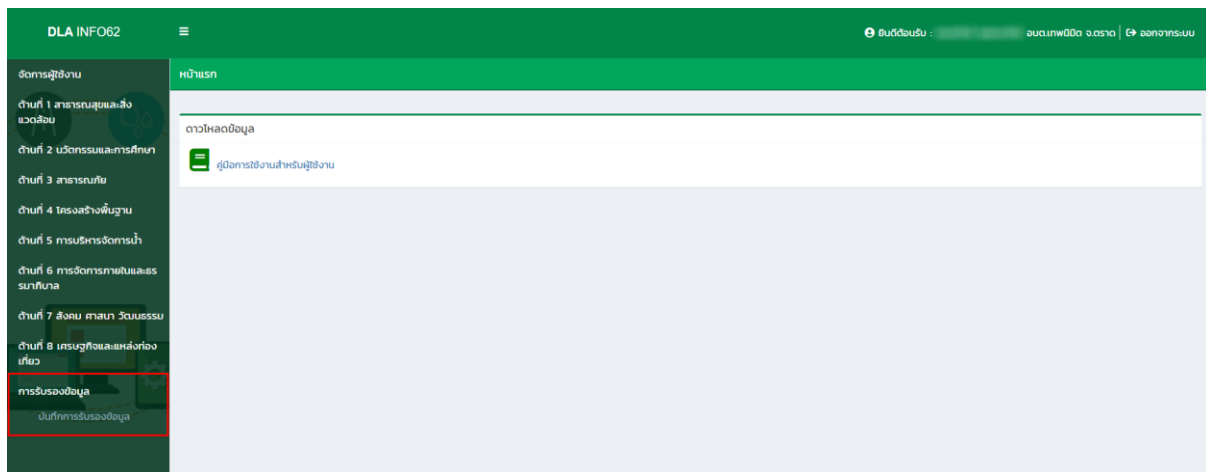

- ระบบจะแสดงหน้าจอการรับรองข้อมูล

ลำดับ	จังหวัด	อำเภอ	อปท.	วันที่	จังหวัดต้นปี
1	ตราด	เขาสมิง	อบต.เทพนิมิต	<div style="border: 1px solid red; padding: 2px;"> <p>ยังไม่ยืนยันข้อมูล</p> <p>ยืนยันข้อมูลแล้ว ณ วันที่ 17/04/2563 11:43:22</p> </div>	จังหวัดต้นปี

d. สถานะการแสดงผลการรับรองผลของ อปท. แต่ละด้านข้อมูล มี 2 สถานะคือ

4.1 สถานะ “ยังไม่ได้ยืนยันข้อมูล” หมายถึง ผู้ใช้งาน INFO APPR อปท. ยังไม่ได้รับรองผลข้อมูล

4.2 สถานะ “ยืนยันข้อมูลแล้ว” หมายถึง ผู้ใช้งาน INFO APPR อปท. รับรองผลข้อมูลแล้ว

การแสดงผลรายงานผู้บริหาร (BI)

การดูรายงาน

การเข้าใช้งาน

ผู้ใช้งานสามารถเข้าใช้งานได้ที่ URL <https://info.dla.go.th/onepage/info01.jsp>
เพื่อเข้าสู่หน้าจอดังนี้

1. แสดงรายละเอียดด้านต่าง ๆ ภายในระบบข้อมูลกลางองค์กรปกครองส่วนท้องถิ่น
2. กดเพื่อไปสู่นำหน้ารายงานผู้บริหาร ตามด้านที่ได้แสดงไว้ในข้อ 1.
3. แสดงข้อมูลด้านต่าง ๆ ภายในระบบข้อมูลกลางองค์กรปกครองส่วนท้องถิ่น

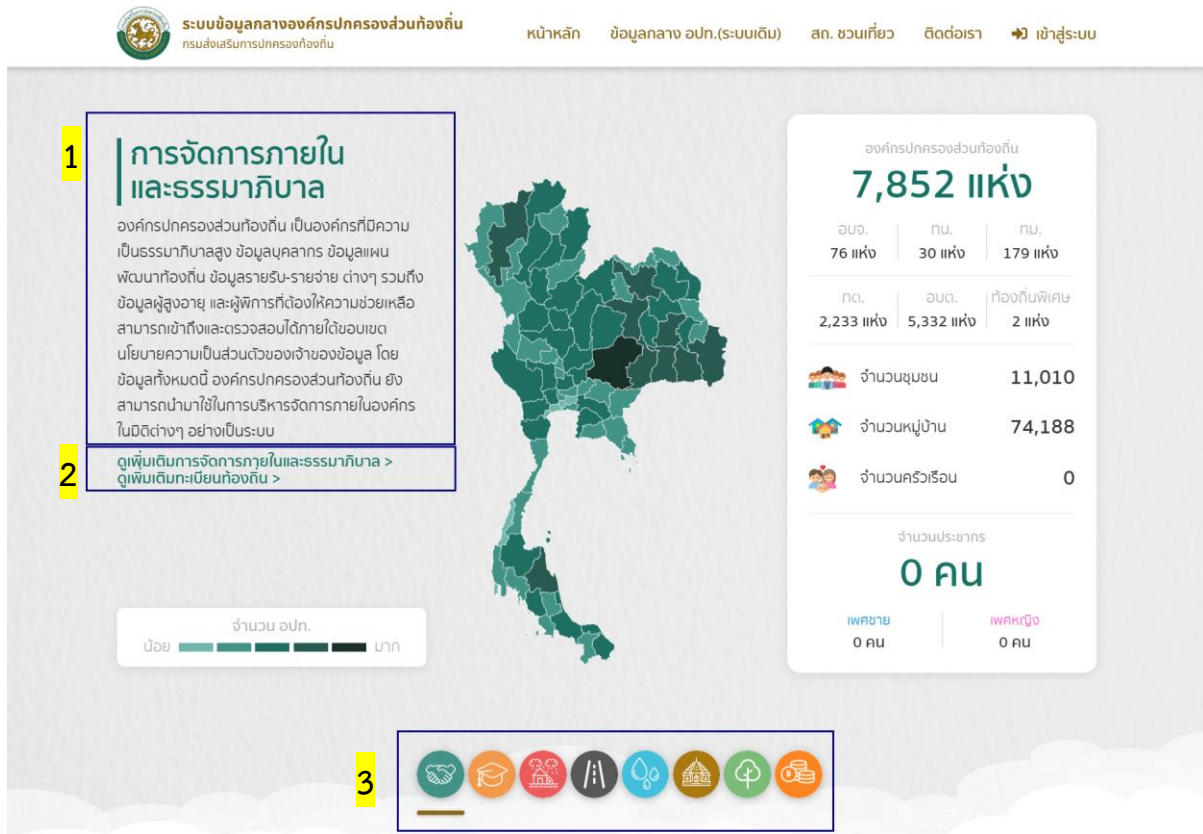

ระบบข้อมูลกลางองค์กรปกครองส่วนท้องถิ่น
กรมส่งเสริมการปกครองท้องถิ่น

หน้าหลัก ข้อมูลกลาง อปท.(ระบบเดิม) สก. ชวนเที่ยว ติดต่อเรา เข้าสู่ระบบ

1 การจัดการภายใน และธรรมาภิบาล

องค์กรปกครองส่วนท้องถิ่น เป็นองค์กรที่มีความเป็นธรรมาภิบาลสูง ข้อมูลบุคลากร ข้อมูลแผนพัฒนาท้องถิ่น ข้อมูลรายรับ-รายจ่าย ต่างๆ รวมถึงข้อมูลผู้สูงอายุ และผู้พิการที่ต้องการความช่วยเหลือสามารถเข้าถึงและตรวจสอบได้ภายใต้ขอบเขตนโยบายความเป็นส่วนตัวของเจ้าของข้อมูล โดยข้อมูลทั้งหมดนี้ องค์กรปกครองส่วนท้องถิ่น ยังสามารถนำมาใช้ในการบริหารจัดการภายในองค์กร ในมิติต่างๆ อย่างเป็นระบบ

2 ดูเพิ่มเติมการจัดการภายในและธรรมาภิบาล > ดูเพิ่มเติมทะเบียนท้องถิ่น >

จำนวน อปท.
น้อย มาก

3

องค์กรปกครองส่วนท้องถิ่น
7,852 แห่ง

อบจ.	กน.	กม.
76 แห่ง	30 แห่ง	179 แห่ง

กต.	อบต.	ท้องถิ่นพิเศษ
2,233 แห่ง	5,332 แห่ง	2 แห่ง

จำนวนชุมชน	11,010
จำนวนหมู่บ้าน	74,188
จำนวนครัวเรือน	0

จำนวนประชากร
0 คน

เพศชาย	0 คน
เพศหญิง	0 คน

--	--	--	--	--	--	--	--

หน้าจอรายงานผู้บริหาร

1. ผู้ใช้งานสามารถเลือก Tab ของ Dashboard เพื่อเลือกมุมมองการวิเคราะห์ในรูปแบบต่าง ๆ ภายในรายงานสำหรับผู้บริหาร
2. ผู้ใช้งานสามารถกรองข้อมูลต่าง ๆ ที่ต้องการดูได้ โดยการกรองข้อมูลมีหลายรูปแบบ เป็นแบบ Multiple Values (Drop Down) สามารถเลือก ปี, จังหวัด, อำเภอ, ตำบล ได้

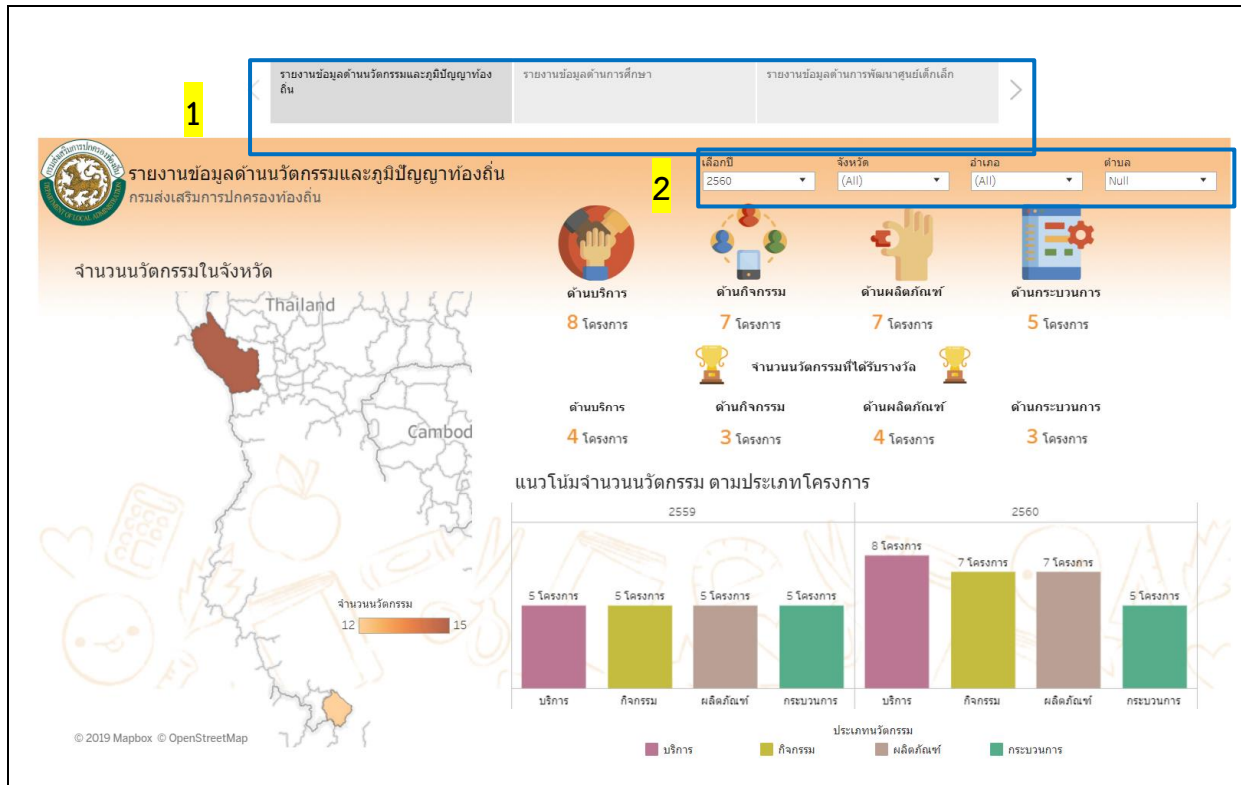

การกรองข้อมูล

1. ผู้ใช้งานสามารถกรองข้อมูลต่าง ๆ ที่ต้องการดูได้ เป็นแบบ Multiple Values (Drop Down) (ตัวอย่างรายงานนี้ สามารถเลือก ปี ,จังหวัด ,อำเภอ ,ตำบล ได้)

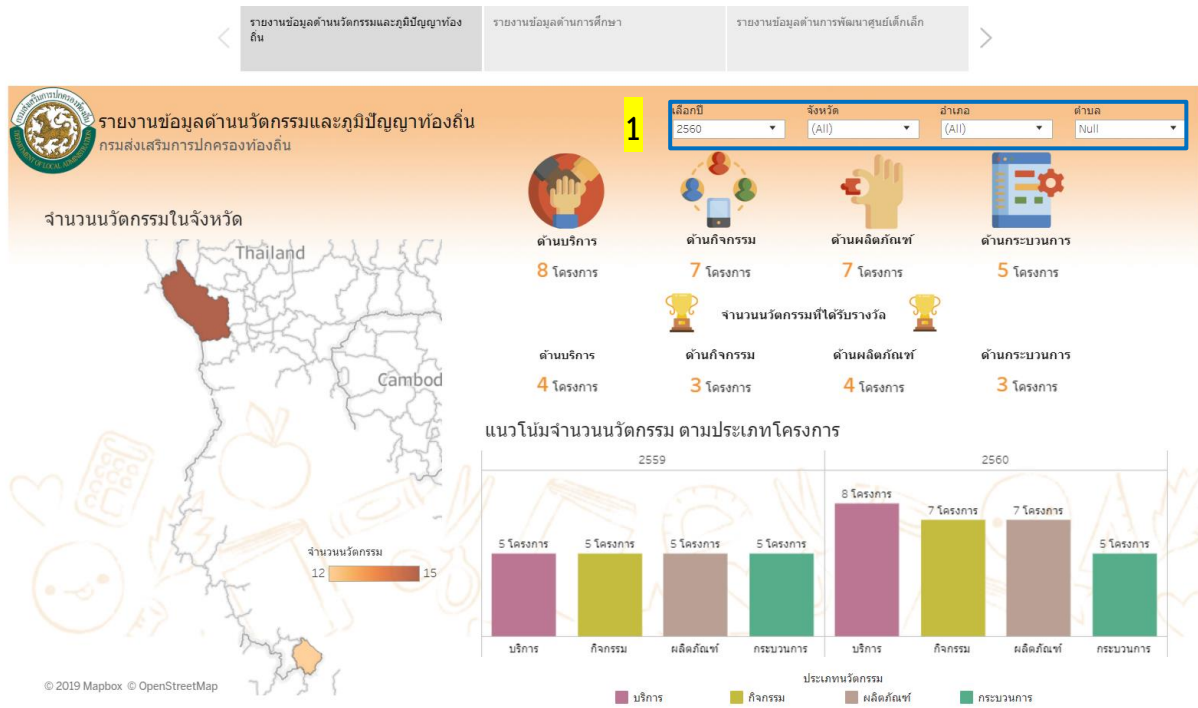

การเลือกข้อมูลและการแสดงผลข้อมูล

1. ผู้ใช้งานสามารถเลือกข้อมูลกรองข้อมูลต่าง ๆ ที่ต้องการดูได้ ดังภาพด้านบน โดยทำการนำเมาส์คลิกที่จังหวัด ‘กาญจนบุรี’ ภายในแผนที่ เพื่อทำการแสดงข้อมูลภายในจังหวัด ‘กาญจนบุรี’ ดังหมายเลข 2

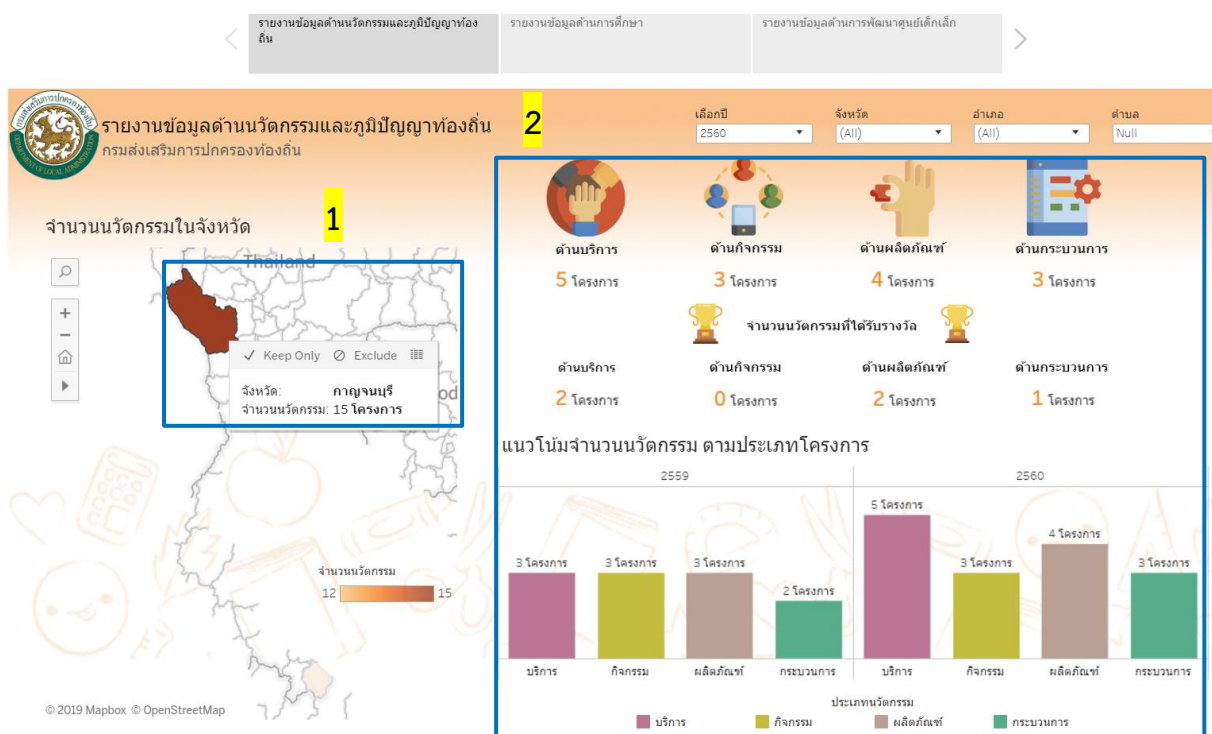

รายงานข้อมูล (Dash Board Report)

ด้านการจัดการภายในและธรรมาภิบาล

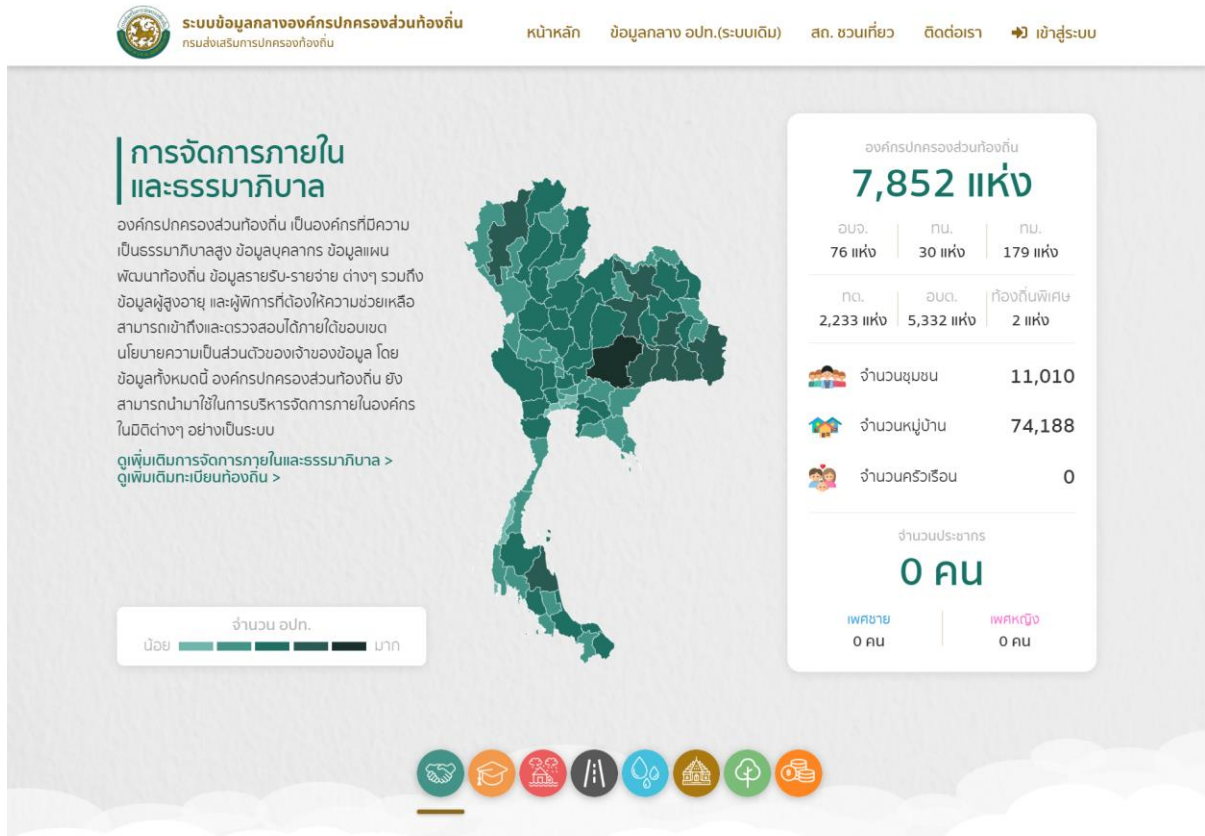

การจัดการภายในและธรรมาภิบาล

รายงานข้อมูลด้านการจัดการภายในและธรรมาภิบาล

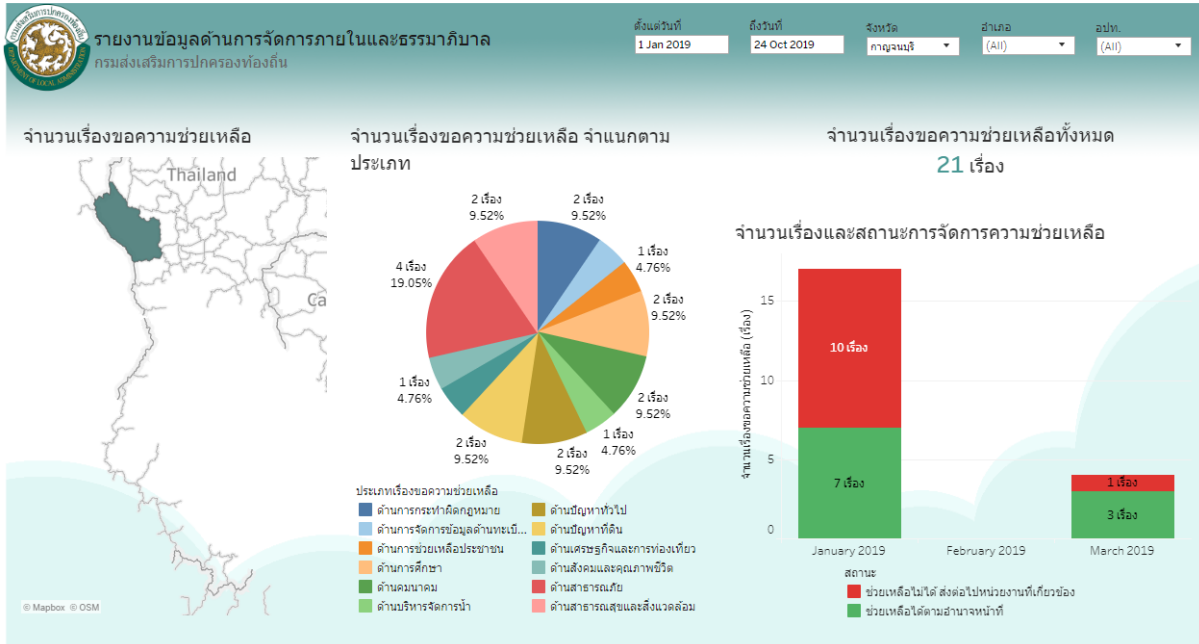

ข้อมูลผู้บริหารและสมาชิกสภาท้องถิ่น

รายงานข้อมูลตำแหน่งท้องถิ่น

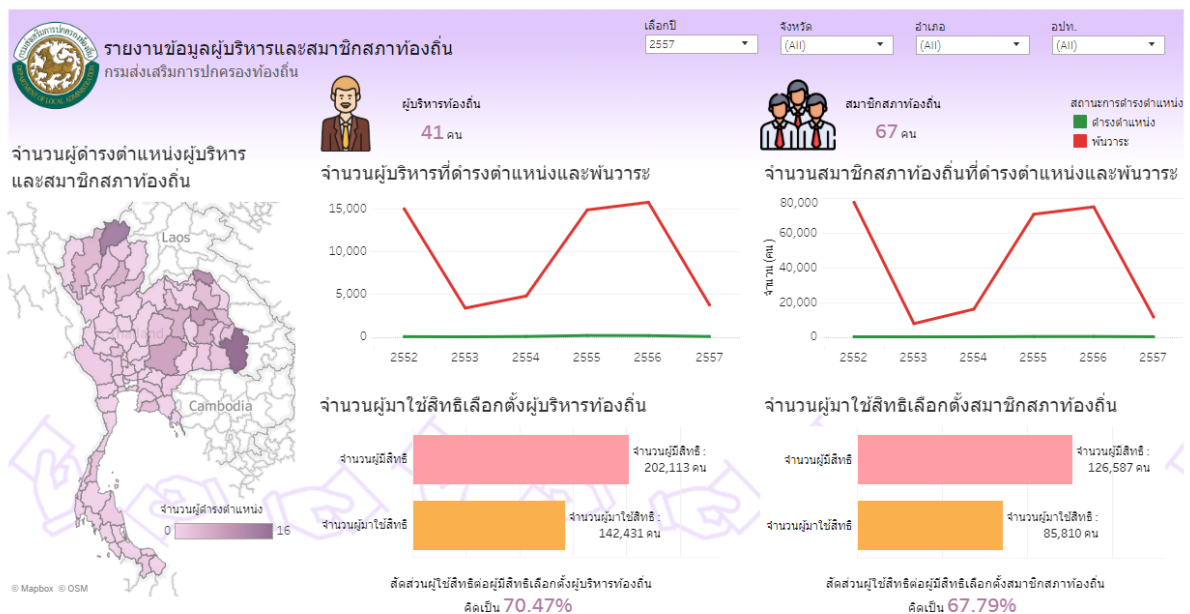

ด้านนวัตกรรมและการศึกษา

ระบบข้อมูลกลางองค์กรปกครองส่วนท้องถิ่น
กรมส่งเสริมการปกครองท้องถิ่น

หน้าหลัก สก. ขวนเกี่ยว ติดต่อเรา เข้าสู่ระบบ

รายงานข้อมูลด้านนวัตกรรมและภูมิปัญญาท้องถิ่น

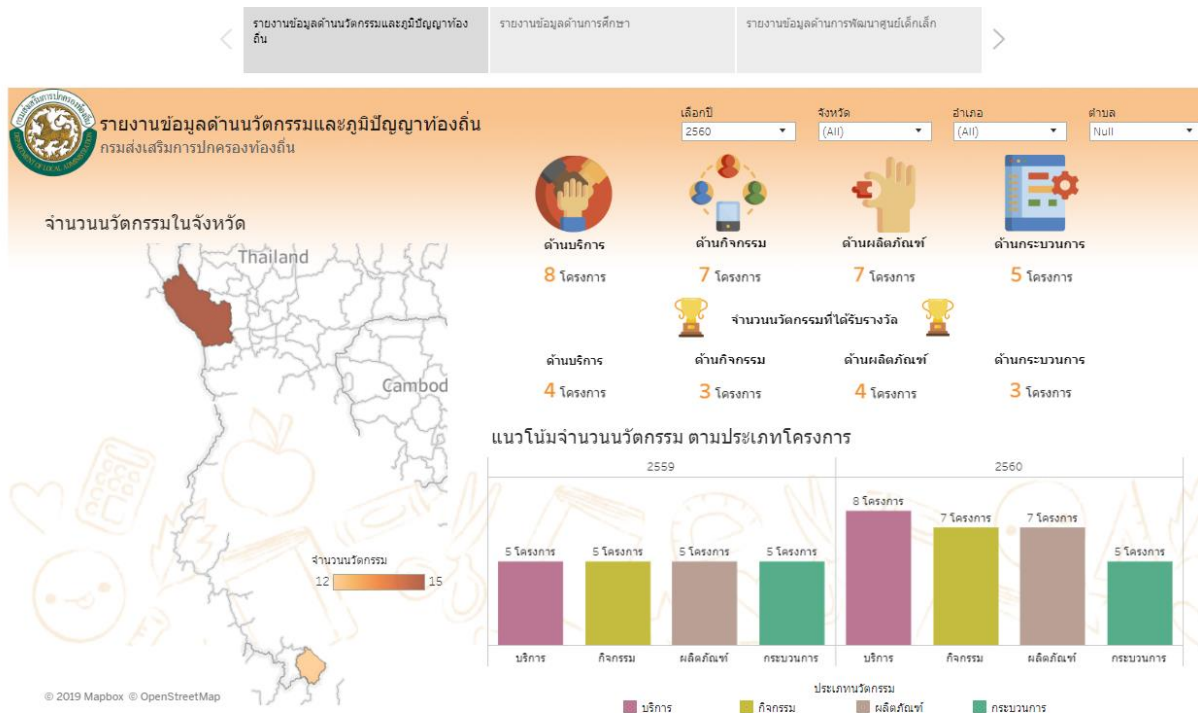

รายงานข้อมูลด้านการศึกษา

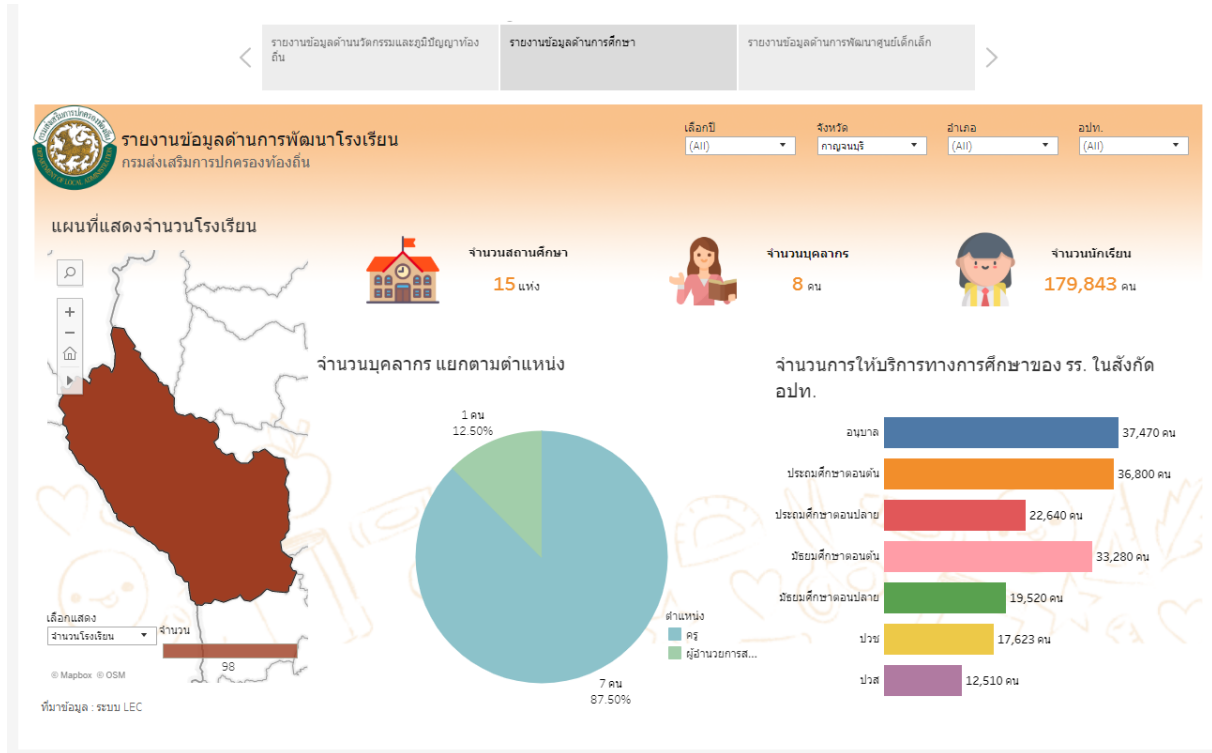

รายงานข้อมูลศูนย์พัฒนาเด็กเล็ก

รายงานข้อมูลด้านวัดกรรมและภูมิปัญญาท้องถิ่น	รายงานข้อมูลด้านการศึกษา	รายงานข้อมูลศูนย์พัฒนาเด็กเล็ก
---	--------------------------	--------------------------------

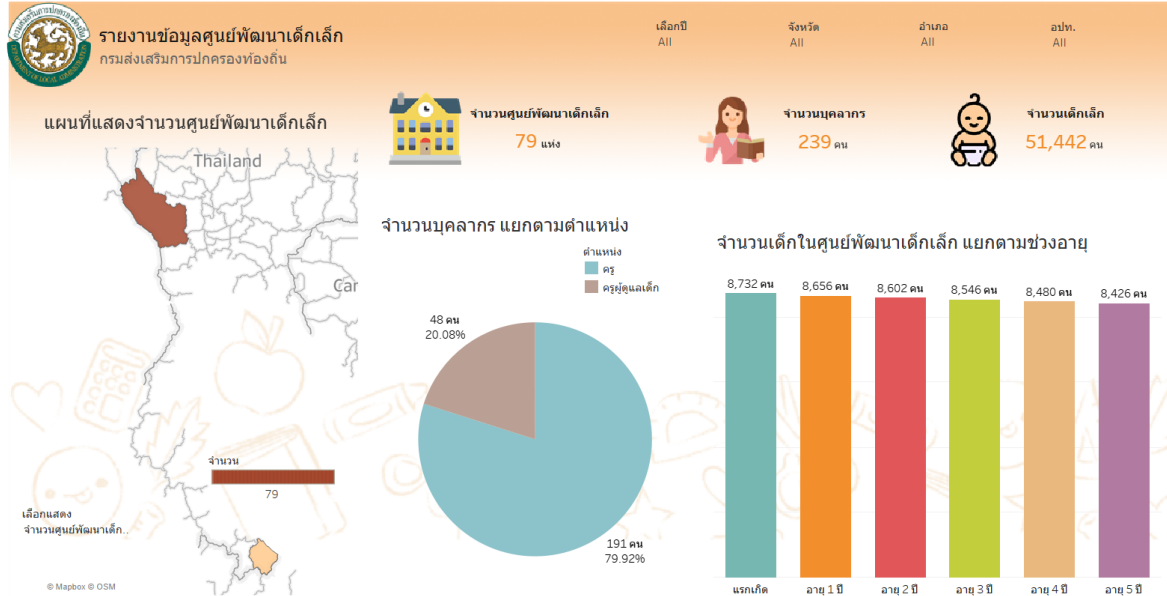

ด้านสาธารณสุข

รายงานด้านการประกาศภัย

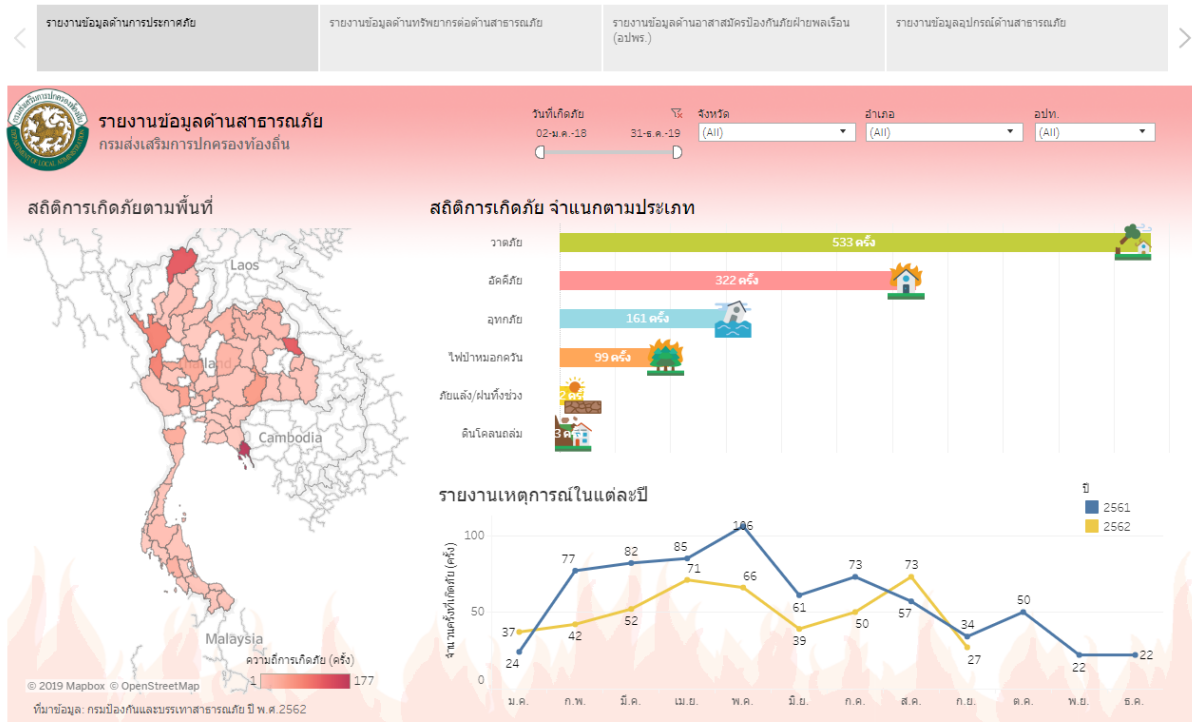

รายงานข้อมูลทรัพยากรด้านสาธารณภัย

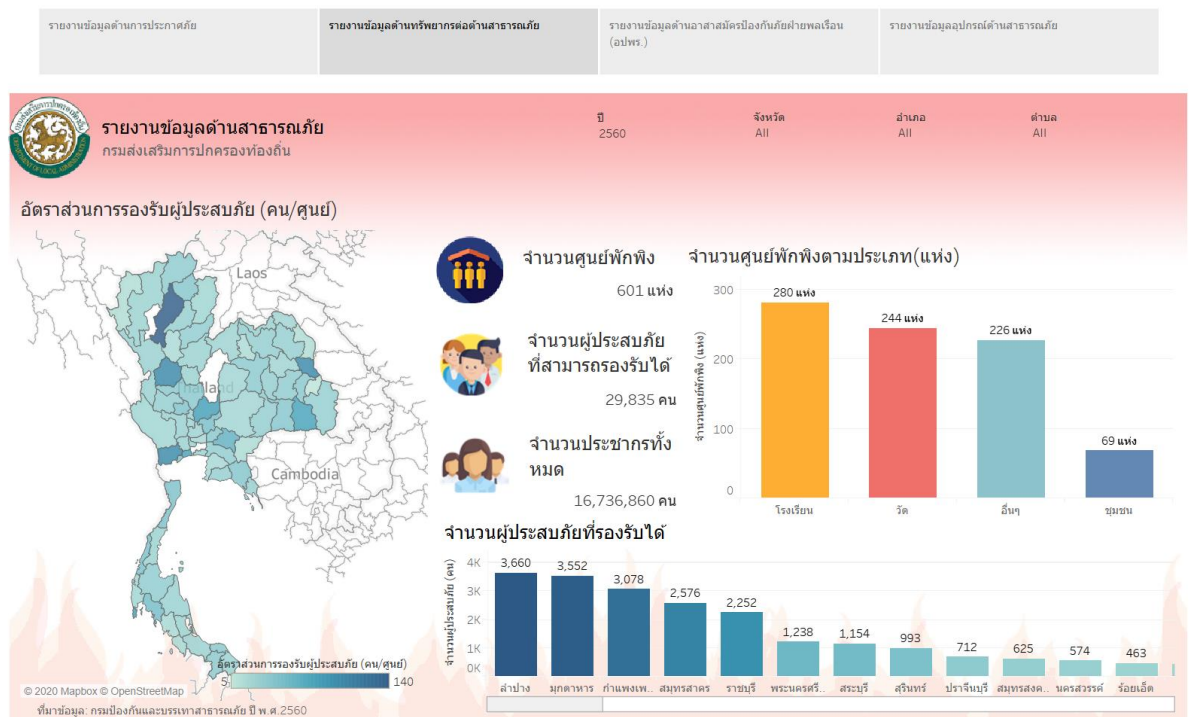

รายงานข้อมูลด้านอาสาสมัครป้องกันภัยฝ่ายพลเรือน (อปพร.)

รายงานข้อมูลด้านการประกาศภัย	รายงานข้อมูลด้านทรัพยากรบุคคลด้านสาธารณสุข	รายงานข้อมูลด้านอาสาสมัครป้องกันภัยฝ่ายพลเรือน (อปพร.)	รายงานข้อมูลอุปกรณ์ด้านสาธารณสุข
------------------------------	--	--	----------------------------------

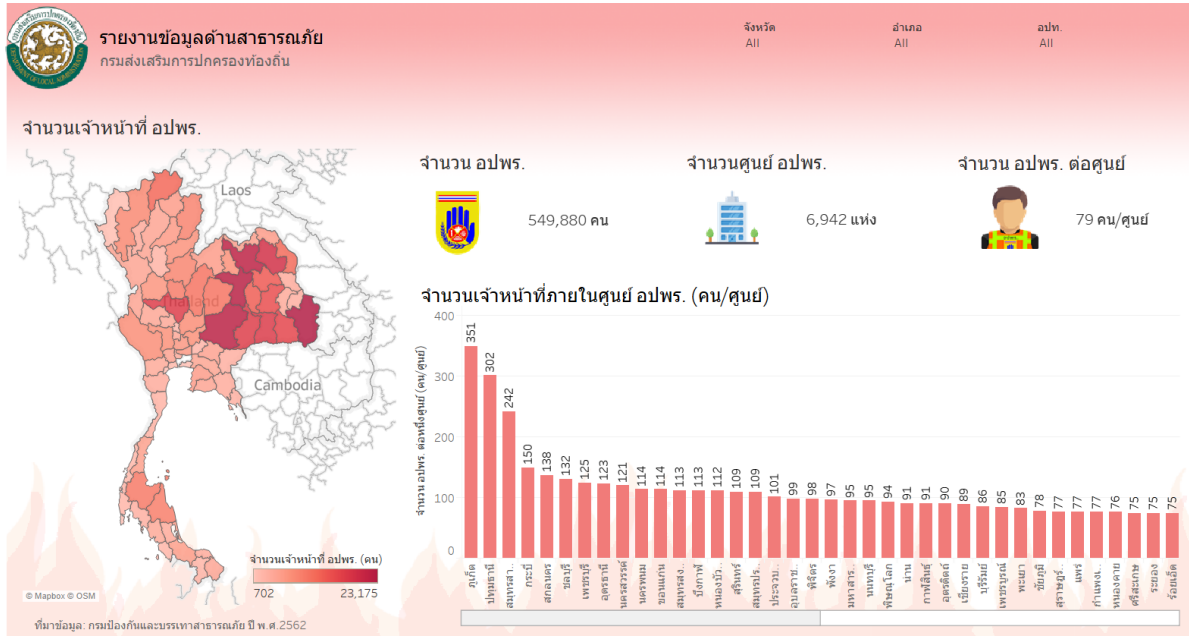

รายงานข้อมูลอุปกรณ์ด้านสาธารณสุข

รายงานข้อมูลด้านการประกาศภัย	รายงานข้อมูลด้านทรัพยากรบุคคลด้านสาธารณสุข	รายงานข้อมูลด้านอาสาสมัครป้องกันภัยฝ่ายพลเรือน (อปพร.)	รายงานข้อมูลอุปกรณ์ด้านสาธารณสุข
------------------------------	--	--	----------------------------------

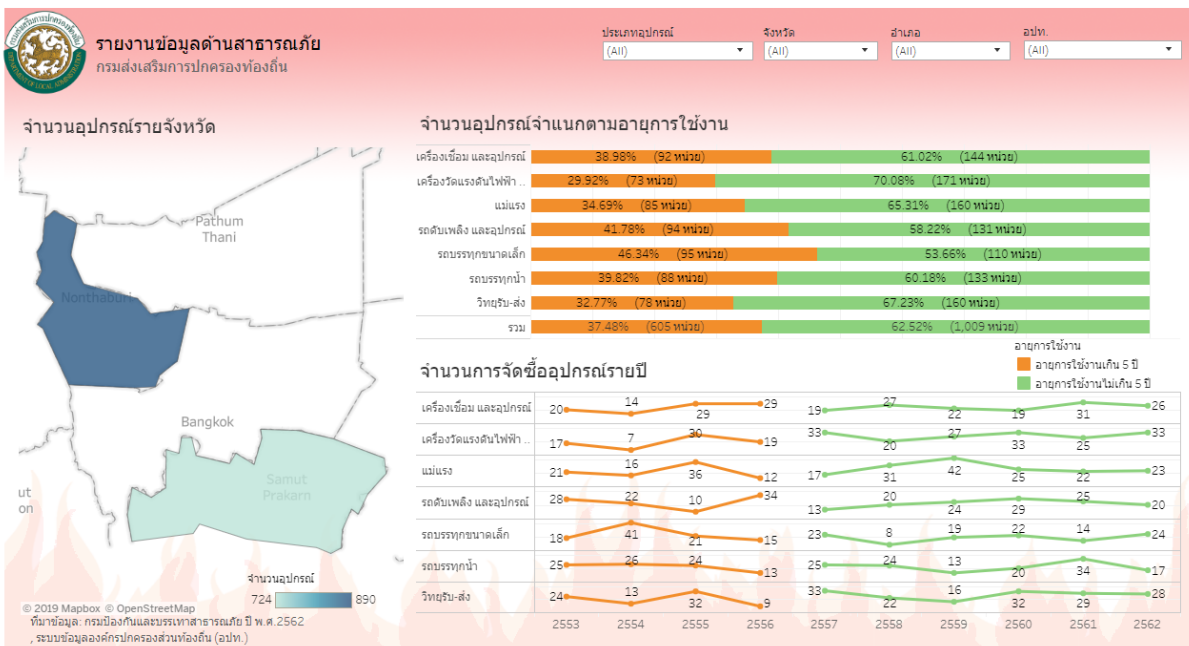

ด้านโครงสร้างพื้นฐาน

ระบบข้อมูลกลางองค์กรปกครองส่วนท้องถิ่น
กรมส่งเสริมการปกครองท้องถิ่น

หน้าหลัก สก. ขวบเที่ยว ติดต่อเรา เข้าสู่ระบบ

โครงสร้างพื้นฐาน

องค์กรปกครองส่วนท้องถิ่น มีหน้าที่ในการบริหารจัดการ ถนน ถนนทาง รวมถึงสะพานขนาดเล็กต่างๆ ในชุมชน เพื่อให้คนในชุมชน มีการคมนาคมที่สะดวก ปลอดภัย มีการบำรุงรักษาและมีความพร้อมในการขยายตัวเพื่อรองรับการเจริญเติบโตของชุมชนในอนาคต องค์กรปกครองส่วนท้องถิ่นจึงต้องมีการจัดเก็บข้อมูลอย่างเป็นระบบเพื่อให้การวิเคราะห์ วางแผน และบริหารจัดการเป็นไปอย่างมีประสิทธิภาพสูงสุด

ดูเพิ่มเติม >

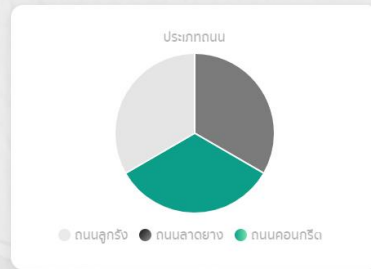

รายงานด้านโครงสร้างพื้นฐาน

รายงานข้อมูลด้านคมนาคม

รายงานข้อมูลด้านคมนาคม
กรมส่งเสริมการปกครองท้องถิ่น

ประเภทถนน: (All)

จังหวัด: เชียงใหม่

อำเภอ: (All)

อปท.: (All)

ระยะทางของถนนในจังหวัด

ระยะทางทั้งหมด (กิโลเมตร): 15,876

จำนวนถนน

จำนวนถนน: 26,257 เส้น

ระยะทางถนน

ระยะทางทั้งหมด: 15,876 กม.

จำนวนระยะทางจำแนกตามเลนและพื้นผิวถนน

เลน	คอนกรีต(Concrete)		ลาดยาง(Asphalt)		ลูกรัง(Laterite)	
	1	2	1	2	1	2
1	1,014	4,451	437	3,825	1,937	3,345
2	11	18	24	782	11	18
3	1	2				
4						
5						
6						
8						

จำนวนช่องทางจราจร (เลน)

ด้านการบริหารจัดการน้ำ

ระบบข้อมูลกลางองค์กรปกครองส่วนท้องถิ่น
กรมส่งเสริมการปกครองท้องถิ่น

หน้าหลัก

ข้อมูลกลาง อปท.(ระบบเดิม)

สก. ชวนเที่ยว

ติดต่อเรา

เข้าสู่ระบบ

| การบริหารจัดการน้ำ

น้ำเป็นสิ่งสำคัญในการดำรงชีวิต เป็นทรัพยากรที่มีคุณค่าทั้งต่อระบบนิเวศ การดำรงชีวิต และประเพณีวัฒนธรรมของชุมชน การดูแลรักษาและบริหารจัดการแหล่งน้ำต่างๆ ของชุมชน ซึ่งเป็นการกิจที่สำคัญขององค์กรปกครองส่วนท้องถิ่น ในการเก็บรวบรวมข้อมูลแหล่งน้ำต่างๆ ในชุมชน มาวิเคราะห์วางแผน และบริหารจัดการน้ำ เพื่อให้คนในชุมชนมีน้ำใช้อุปโภคบริโภค ใช้ในการเกษตร อย่างพอเพียง ทั้งยังรวมถึงการป้องกันและบรรเทาปัญหาลูกจากภัยได้อย่างมีประสิทธิภาพ

[ดูเพิ่มเติม >](#)

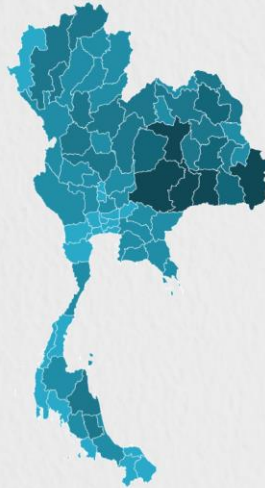

รายงานด้านการบริหารจัดการน้ำ

รายงานข้อมูลด้านการบริหารจัดการน้ำ

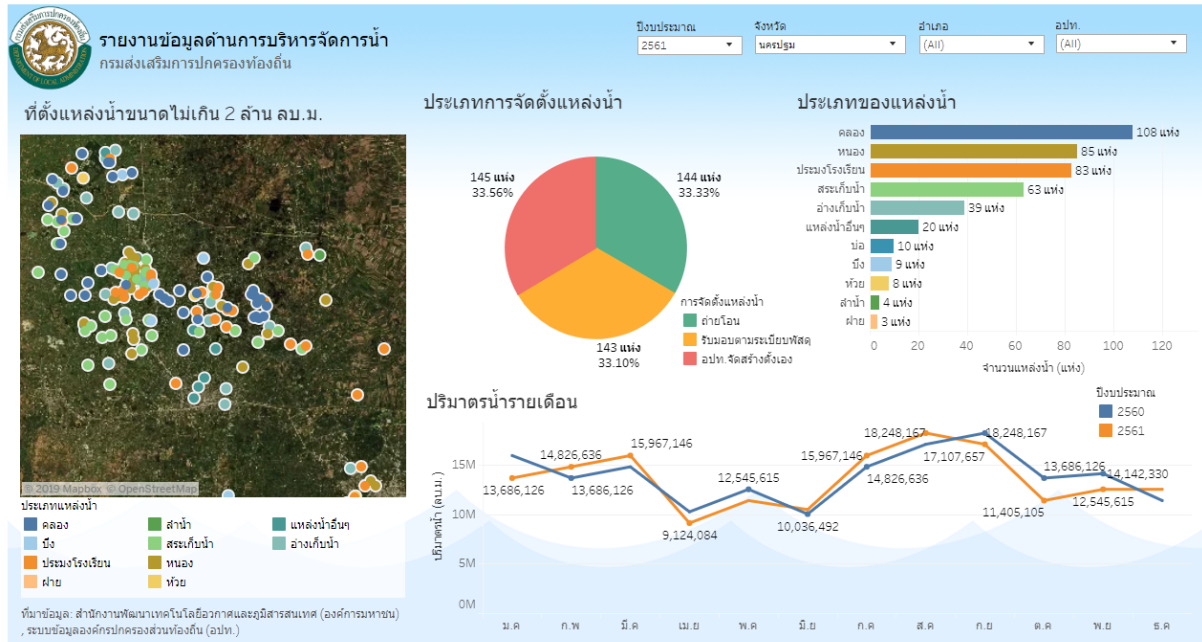

ด้านศาสนา สังคม และวัฒนธรรม

รายงานข้อมูลด้านการจัดการ

รายงานข้อมูลด้านสังคมและคุณภาพชีวิต

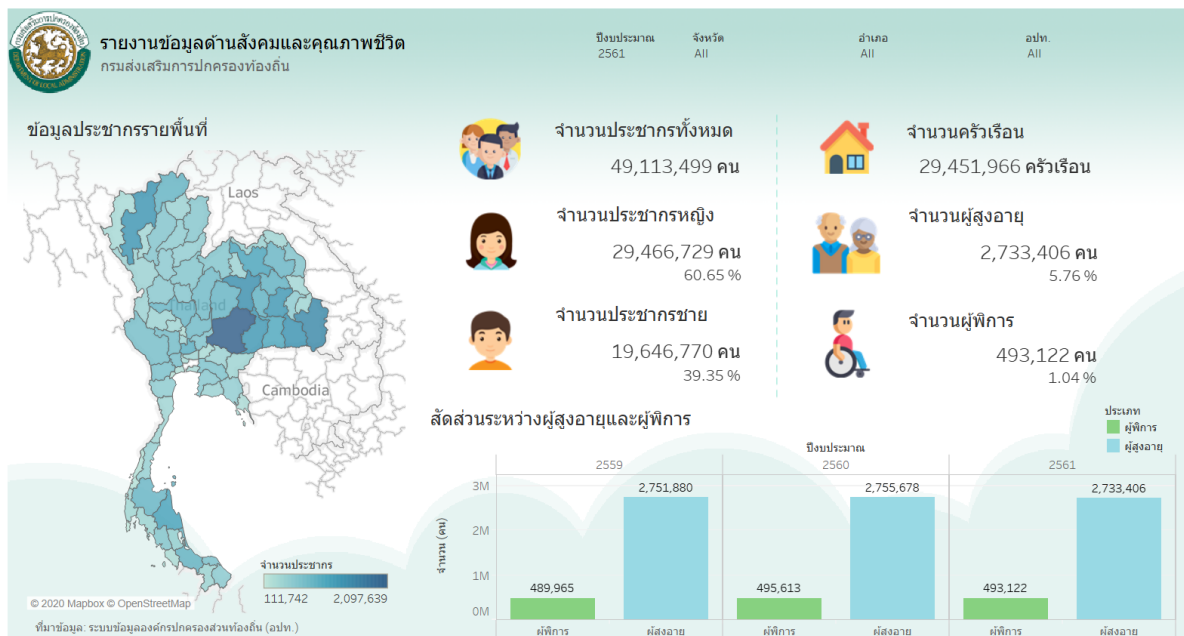

ด้านสาธารณสุขและสิ่งแวดล้อม

ระบบข้อมูลกลางองค์กรปกครองส่วนท้องถิ่น
กรมส่งเสริมการปกครองท้องถิ่น

หน้าหลัก สก. ขอนแก่น ติดต่อเรา เข้าสู่ระบบ

สาธารณสุข และสิ่งแวดล้อม

คุณภาพชีวิตของประชาชนในชุมชน คือ การที่อาศัยขององค์กรปกครองส่วนท้องถิ่น ในการดูแล ส่งเสริม และพัฒนาให้ชุมชนมีสิ่งแวดล้อมที่ดี ให้คนในชุมชน มีสุขภาพที่ดี มีสถานบริการด้านสาธารณสุขที่เพียงพอ และถูกสุขลักษณะ ทั้งยังช่วยดูแลและแก้ไขเหตุรำคาญต่างๆ ให้แก่คนในชุมชนอีกด้วย ข้อมูลด้านสาธารณสุข และสิ่งแวดล้อมซึ่งถูกรวบรวมขึ้น เพื่อให้การวางแผน วิเคราะห์ และบริหารจัดการ ขององค์กรปกครองส่วนท้องถิ่นสามารถทำได้ อย่างมีประสิทธิภาพสูงสุด

[ดูเพิ่มเติม >](#)

โรงพยาบาล

10,656 แห่ง

โรงพยาบาลส่งเสริมสุขภาพตำบล (รพ.สต.)

9,759 แห่ง

จำนวนห้องน้ำสาธารณะ: 0

รายงานข้อมูลสถานบริการด้านสาธารณสุข

รายงานข้อมูลสถานบริการด้านสาธารณสุข
กรมส่งเสริมการปกครองท้องถิ่น

เลือกปี: 2560 | จังหวัด: (All) | อำเภอ: (All) | อปท.: Null | สถานบริการ: (All)

แผนที่แสดงจำนวนสถานบริการทั่วประเทศ

จำนวนสถานบริการ จำแนกตามประเภท

สำนักงานสาธารณสุขอำเภอ	878 แห่ง
โรงพยาบาลชุมชน	780 แห่ง
โรงพยาบาลส่งเสริมสุขภาพตำบล	141 แห่ง
โรงพยาบาลทั่วไป	83 แห่ง
สำนักงานสาธารณสุขจังหวัด	76 แห่ง
โรงพยาบาลศูนย์	33 แห่ง

จำนวนเตียงในแต่ละสถานบริการ

รพ.มหาวิทยาลัยราชภัฏวชิราวุธ	1,280 เตียง
รพ.สรรพสิทธิประสงค์	1,218 เตียง
รพ.พุทธชินราช	1,063 เตียง
รพ.อุดรธานี	924 เตียง
รพ.บุรีรัมย์	887 เตียง
รพ.ขอนแก่น	867 เตียง
รพ.ราชบุรี	855 เตียง
รพ.ชลบุรี	850 เตียง
รพ.สุรินทร์	832 เตียง
รพ.เนือรราชประชานุเคราะห์	788 เตียง
รพ.ลำปาง	781 เตียง
รพ.สุราษฎร์ธานี	780 เตียง

จำนวนเตียง: 88,621 เตียง

สัดส่วนจำนวนเตียงต่อประชากร: 1 : 104

อัตราส่วนสถานบริการ จำแนกตามประเภท

โรงพยาบาลชุมชน	39.18%
โรงพยาบาลทั่วไป	4.17%
โรงพยาบาลศูนย์	7.08%
โรงพยาบาลส่งเสริมสุขภาพตำบล	3.82%
สำนักงานสาธารณสุขจังหวัด	4.17%
สำนักงานสาธารณสุขอำเภอ	44.10%

จำนวนประชากร: 93,985 คน

อาสาสมัครสาธารณสุขประจำหมู่บ้าน: 1,329 คน

ที่มาข้อมูล: สำนักงานหลักประกันสุขภาพแห่งชาติ ปี พ.ศ. 2560

รายงานข้อมูลห้องน้ำด้านสาธารณสุข

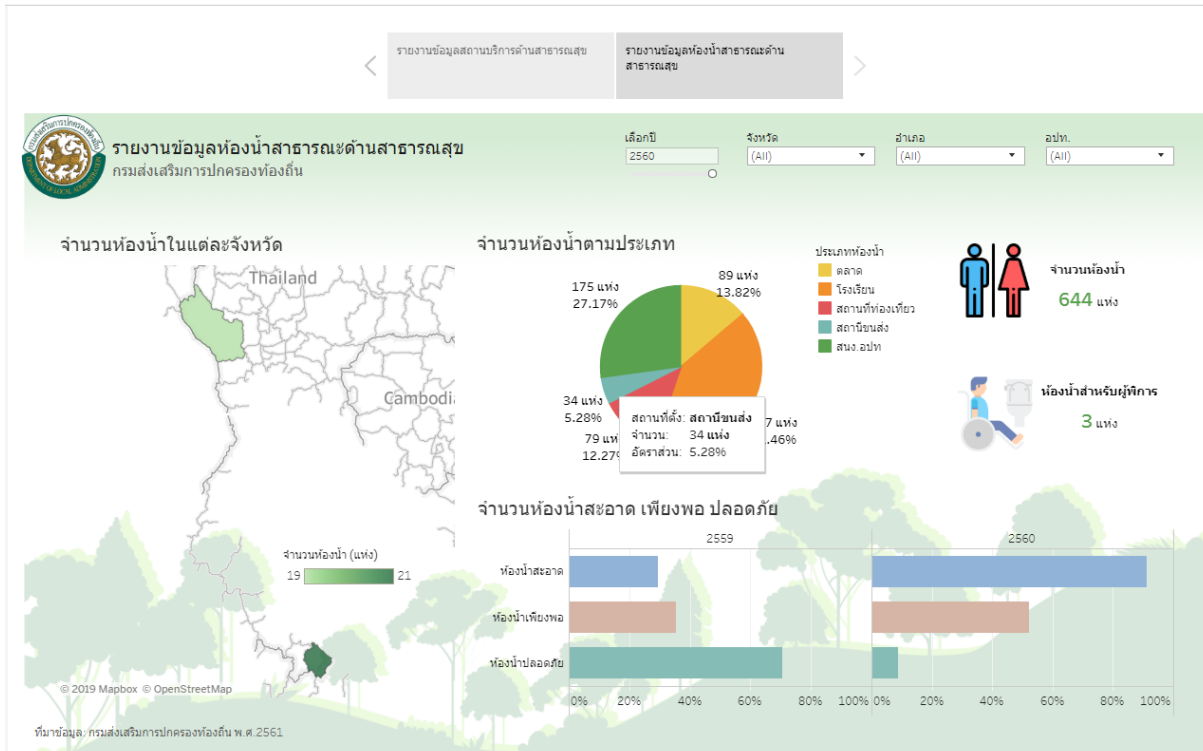

ด้านสาธารณสุขและสิ่งแวดล้อม

ระบบข้อมูลกลางองค์กรปกครองส่วนท้องถิ่น
กรมส่งเสริมการปกครองท้องถิ่น

หน้าหลัก สก. ขวณที่เกี่ยวข้อง ติดต่อเรา เข้าสู่ระบบ

เศรษฐกิจ และแหล่งท่องเที่ยว

เศรษฐกิจและความกินดีอยู่ดีของคนในชุมชน เป็นสิ่งก้องครกปกครองส่วนท้องถิ่นตระหนักอยู่เสมอ การส่งเสริมให้ชุมชนสามารถสร้างรายได้จากความรู้ความสามารถของคนในท้องถิ่นเอง จึงมีความสำคัญเป็นอย่างยิ่ง ข้อมูลด้านแหล่งท่องเที่ยว แหล่งที่พัก ร้านค้า สินค้าและบริการ รวมถึงข้อมูลด้านอุตสาหกรรมต่างๆ ของชุมชน จึงถูกรวบรวมเพื่อให้เกิดความสามารกในการบริหารจัดการ รวมถึงการประชาสัมพันธ์ให้เป็นที่ไปอย่างมีประสิทธิภาพ และยังประโยชน์สูงสุดให้แก่ชุมชนได้ทันที

[ดูเพิ่มเติม >](#)

จำนวนนักท่องเที่ยวทั้งหมด (ต่อปี)

คน

นักท่องเที่ยวต่างชาติ: คน

นักท่องเที่ยวคนไทย: คน

- จำนวนร้านค้า
- จำนวนร้านค้าประเภทบริการ
- จำนวนโรงงาน

พื้นที่ทำมาการิม

ไร่

รายงานข้อมูลด้านการท่องเที่ยว

รายงานข้อมูลด้านการท่องเที่ยว

รายงานข้อมูลด้านการท่องเที่ยว
กรมส่งเสริมการปกครองท้องถิ่น

ประเภทสถานที่: (All) จังหวัด: (All) อำเภอ: (All) อปท.: (All)

แผนที่ประเภทสถานที่

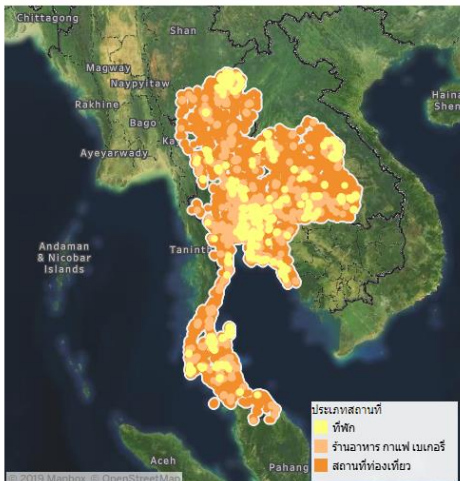

ที่มาข้อมูล: การท่องเที่ยวแห่งประเทศไทย ปี พ.ศ. 2562

สถานที่ทั้งหมด

- 18,398 แห่ง
- ที่พัก: 1,122 แห่ง
- ร้านอาหาร: 5,994 ร้าน
- สถานที่ท่องเที่ยว: 11,282 แห่ง

อัตราส่วนของประเภทสถานที่

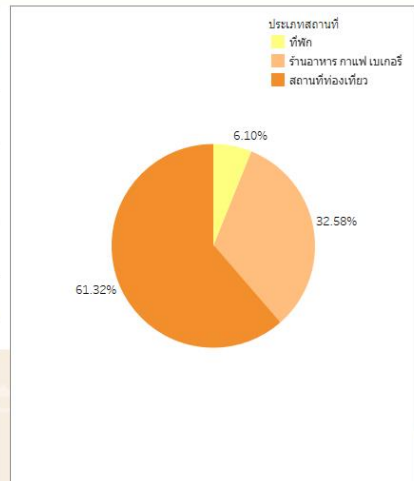

รายงานข้อมูลด้านการเกษตร

รายงานข้อมูลด้านการเกษตร

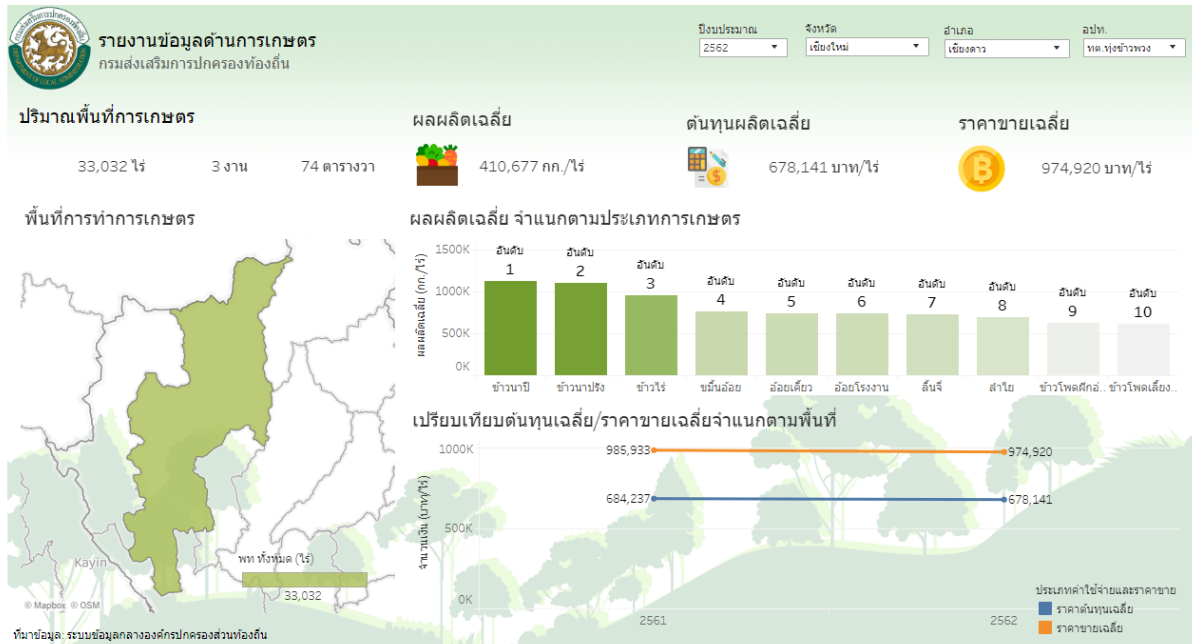

การใช้งาน Mobile Application

การ Login เข้าสู่ระบบ INFO

ขั้นตอนการ Login เข้าสู่ระบบ INFO

1. ดาวน์โหลดและติดตั้งโปรแกรม DLA Application แล้วเปิดใช้งานโปรแกรม
2. หลังจากเข้าสู่โปรแกรม กดที่ปุ่ม Login รูปคนทางมุมขวาบนของหน้าจอ เพื่อใช้งานแบบสำรวจข้อมูลของระบบ INFO

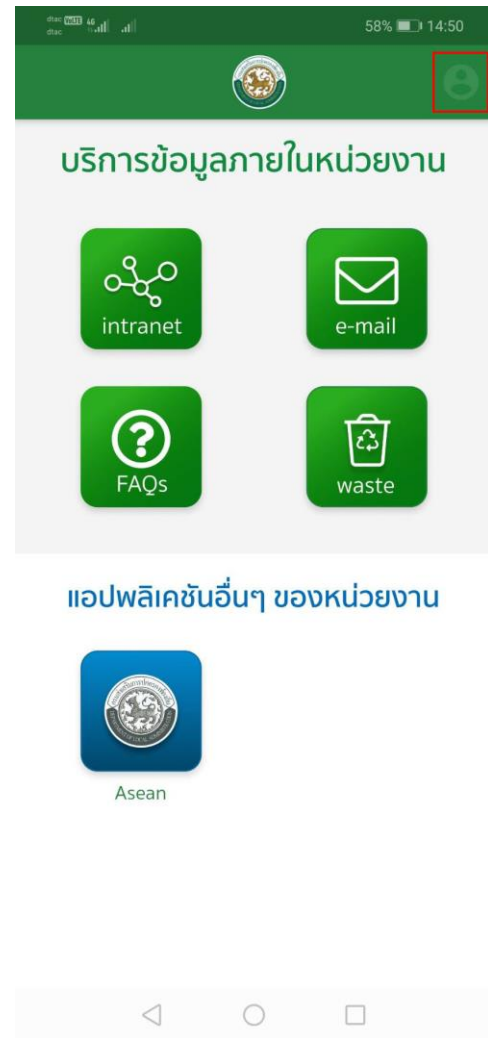
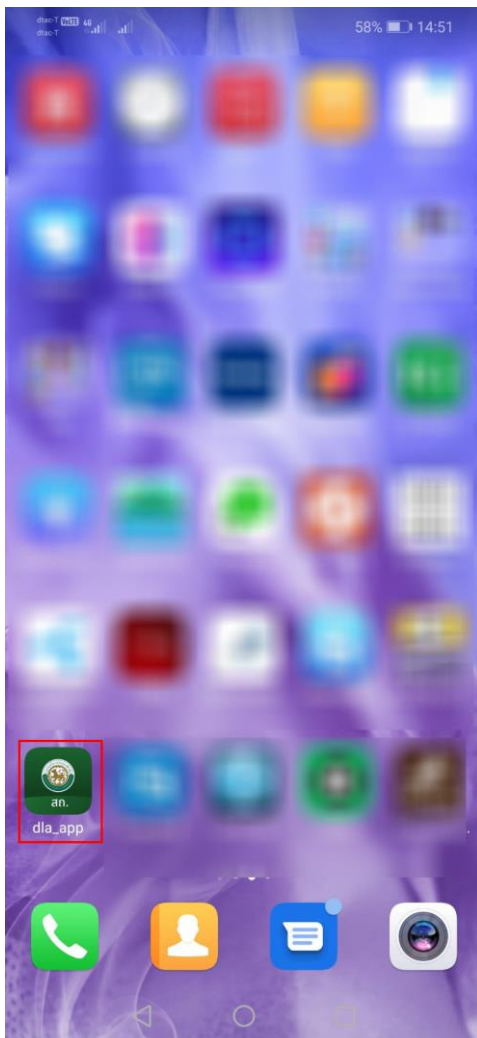

3. ระบบจะแสดงหน้าจอ Login โดยระบุชื่อผู้ใช้งานและรหัสผ่าน
4. กดปุ่มเข้าสู่ระบบ

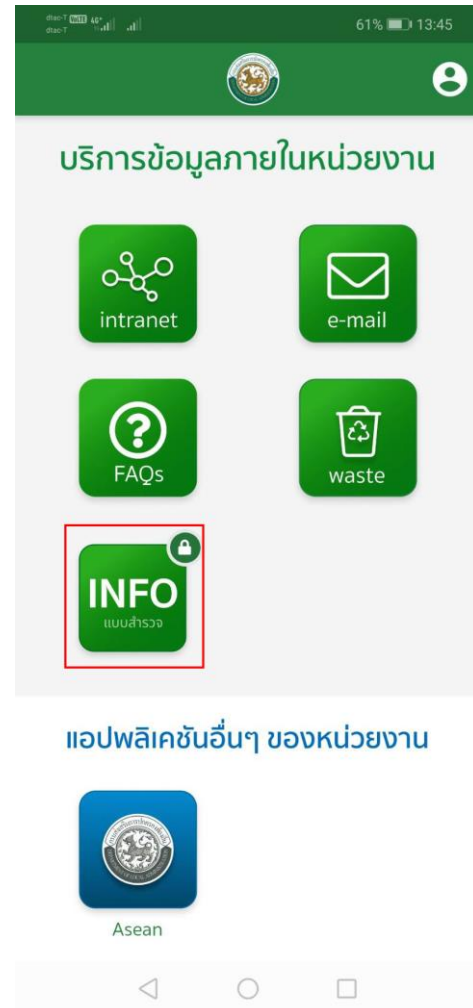

5. หลังจาก Login สำเร็จโปรแกรมจะแสดง Icon แบบสำรวจของระบบ INFO (การใช้งานแบบสำรวจ ขึ้นอยู่กับสิทธิ์ที่ถูกกำหนดจาก ระบบยืนยันตัวตน DLA-SSO)
6. กดที่ Icon แบบสำรวจ INFO
7. ระบบจะแสดงหน้าจอแบบสำรวจข้อมูล INFO ทั้ง 7 ด้าน ในส่วนหน้าจอรายละเอียดการบันทึกข้อมูลในแต่ละด้านทางกรมส่งเสริมการปกครองส่วนท้องถิ่นจะดำเนินการแจ้งให้ทราบอีกครั้ง โดยมีแบบสำรวจข้อมูลด้านต่าง ๆ ดังนี้
 - เศรษฐกิจและแหล่งท่องเที่ยว
 - การจัดการภายในและธรรมาภิบาล
 - โครงสร้างพื้นฐาน
 - สาธารณภัย

- ศาสนา สังคม และวัฒนธรรม
- บริหารจัดการน้ำ
- สาธารณสุขและสิ่งแวดล้อม

การ Logout ออกจากระบบ

1. กรณีที่เปิดโปรแกรมการใช้งาน DLA Application (แบบสำรวจ INFO) หากเลิกใช้งานก็สามารถออกจากการใช้งานโปรแกรมได้ โปรแกรม DLA Application จะจดจำชื่อผู้ใช้งานและรหัสผ่านไว้ โดยไม่ต้อง Login ใหม่ทุกครั้ง
2. กดที่ปุ่มรูปคนทางมุมขวาบนของหน้าจอ

3. ระบบจะแสดงหน้าจอระบบสมาชิก
4. กดที่ปุ่มออกจากระบบ

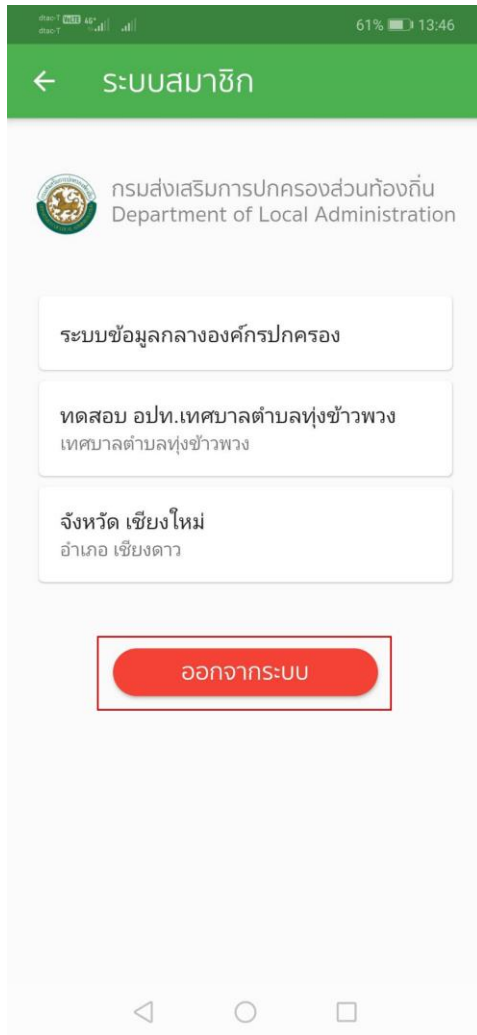

5. ระบบจะแจ้งเตือนผู้ใช้งานระบบว่าต้องการจะออกจากระบบหรือไม่ ถ้าต้องการออกจากระบบ ให้กดที่ปุ่มยืนยันออกจากระบบ ถ้าไม่ต้องการออกจากระบบ ให้กดที่ปุ่มยกเลิก